

High-speed & Intelligent Glove Knitting Machine

超高速智能手套编织机

B-Mac-99 -7/10/13/15/18/21G

零件图册 (第十版)

SPARE PARTS BOOK (10-9VERSION)



浙江百翔科技股份有限公司

ZHEJIANG BAIXIANG TECHNOLOGY CO., LTD

A

A

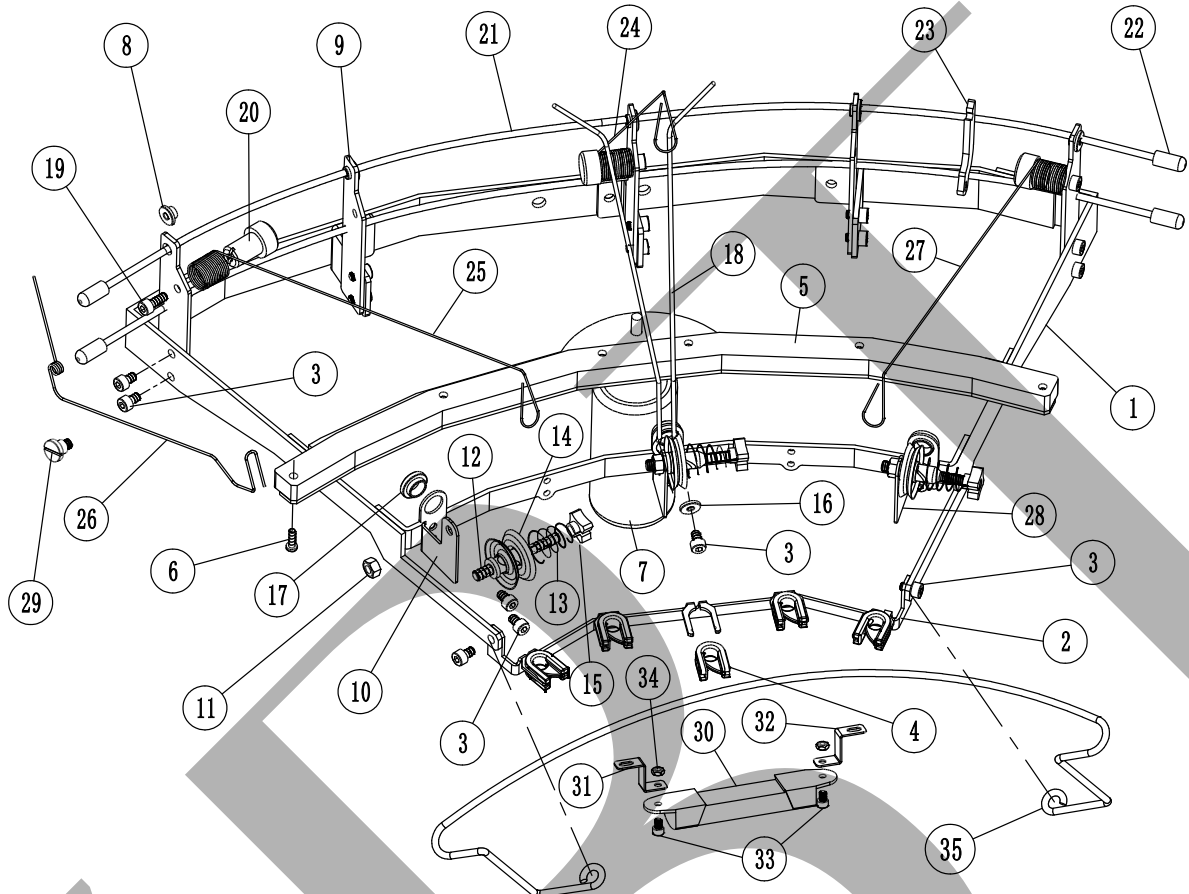

序号 No.	零件图号 PARTS No.	零件名称	个数 (QTY)	备注 (REMARKS)
1	GA0001	小线架(99-13G15G18G21G)	1	
1	GA0001-1	中线架(99-7G10IV)	1	
1	GA0001-2	大线架(99-7G10IV特大)	1	XL size
2	GA0043	穿线圈(99-7G10IV 5个眼)	1	
2	GA0043-1	穿线圈(99-7G10IV特大 7个眼)	1	XL size
2	GA1202	穿线圈(99-13G15G18G21G)	1	
3	ESC0406	内六角螺丝(M4X6-12.9级)	18	
3	SIS04101	一字螺丝(M4X10X5.8X2)	2	
4	GA0045	主线瓷珠(99-13G15G18G21G)	5	
5	GA0012	油毡(小线架用)	1	
5	GA0012-2	油毡(L=610mm)中线架用	1	
6	ESS0310	自攻螺丝(M3X10)	6	
7	GCP2026-1	大油瓶(螺母型)	1	
8	SIS0583	塑料垫圈	5	
9	GA0086	纱架钢丝支架(99-13G15G18G21G)	5	
10	GA0076	左夹线片座(99-7G10IV)	3	
10	GA0076-2	夹线片座(99-13G15G18G21G)	2	
11	EN05	六角螺母(M5)	3	
12	XGAG014	夹线器轴	3	
13	XGAG014-1	压簧	6	

A

A

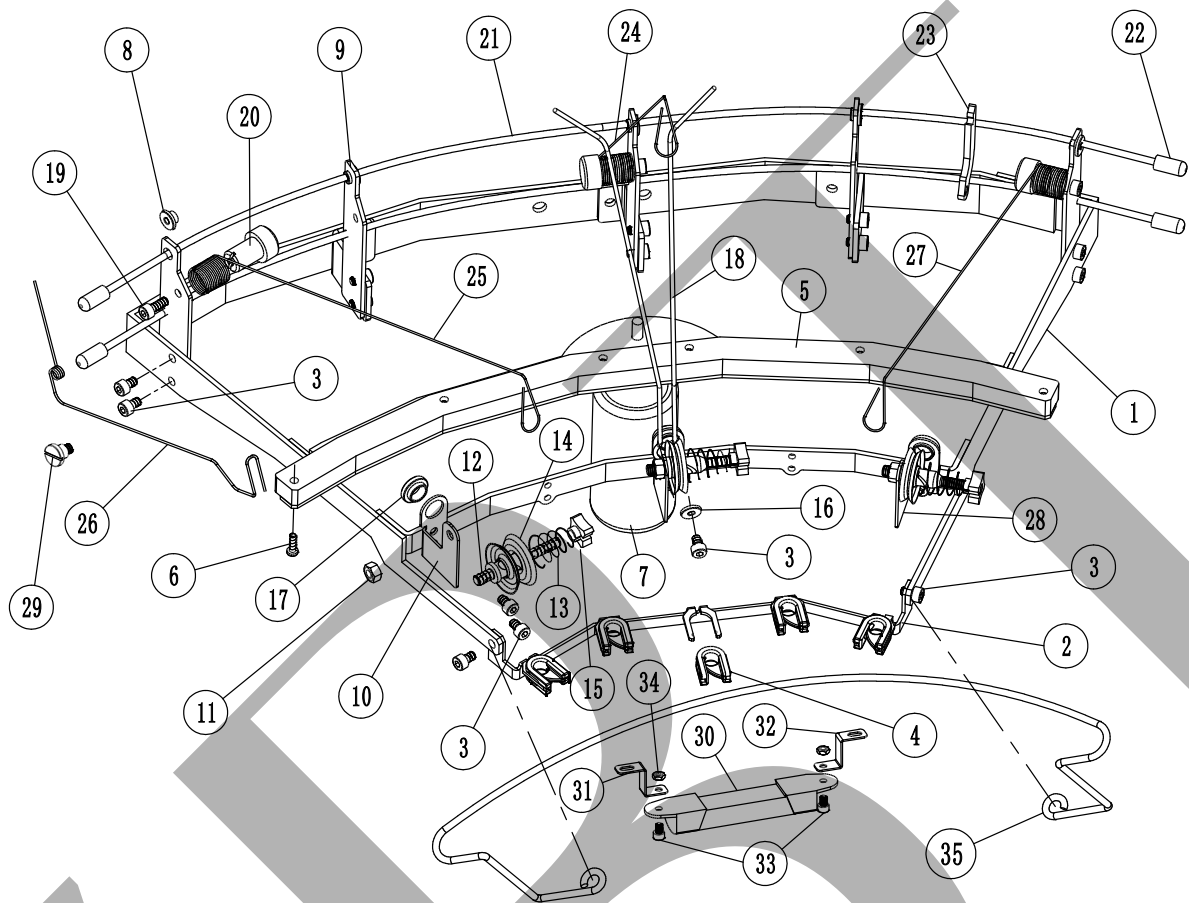

序号	零件图号	零件名称	个数	备注
No.	PARTS No.		(QTY)	(REMARKS)
14	XGAG014-2	压线盘	3	
15	XGAG014-3	蓝色塑料螺母	1	
16	ELH04	平垫(Φ4)	3	
17	GA0044	瓷珠(99-13G15G18G21G)	3	
17	GA0044-1	瓷珠(99-7G10IV)	3	
18	GA0007	跳线簧导向器	2	
19	ESC0410	内六角螺丝(M4X10-12.9级)	3	
20	GA1404	跳线簧座	3	
21	GA0010	钢丝(99-13G15G18G21G)	2	
21	GA0010-1	钢丝(99-7G10IV)	1	
21	GA0010-2	钢丝(99-7G10IV三色)	1	
22	GA0025	保护套	4	
23	GA0024	塑料挡片	2	
24	GA1402	主跳线簧(99-7G)	1	
24	GA1402-1	主跳线簧(99-10IV)	1	
24	GA1402-11	主跳线簧(99-10IV加瓷珠)	1	
25	GA0054	左跳线簧(99-13G15G18G21G)	1	
25	GA1401	左跳线簧(99-7G)	1	
25	GA1401-1	左跳线簧(99-10IV)	1	
25	GA1401-11	左跳线簧(99-10IV加瓷珠)	1	

A

A

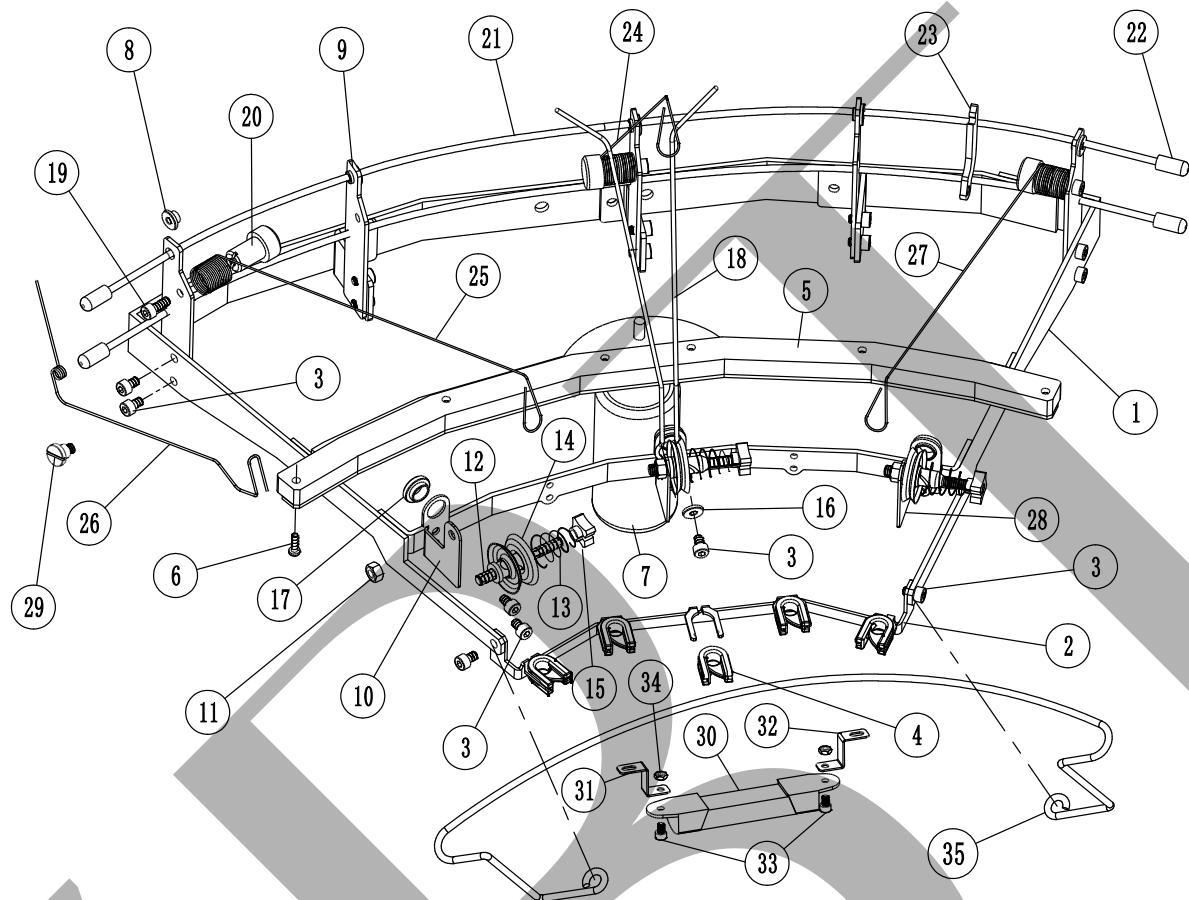

序号 No.	零件图号 PARTS No.	零件名称	个数 (QTY)	备注 (REMARKS)
26	GA0004	报警簧(99-13G15G18G21G)	1	
26	GA0004-1	报警簧(99-7G10IV)	1	
27	GA0056	右跳线簧(99-13G15G18G21G)	1	
27	GA1403	右跳线簧(99-7G)	1	
27	GA1403-1	右跳线簧(99-10IV)	1	
27	GA1403-11	右跳线簧(99-10IV加瓷珠)	1	
28	GA0076-1	右夹线片座(99-7G10IV)	1	
29	SIS0115	轴位螺丝(99-7G10IV)	6	
30	AD118	LED灯	1	
31	GA3056I-1	LED左支架(99-13G15G18G21G)	1	
31	GA3057I	LED支架(99-7G10IV)	2	
32	GA3056I-2	LED右支架(99-13G15G18G21G)	1	
33	ESC0406	内六角螺丝(M4X6-12.9级)	2	
34	EN04	六角螺母(M4)	2	
35	GA0035	跳线簧拦杆(99-13G15G18G21G)	1	
35	GA0035-1	跳线簧拦杆(99-7G10G)	1	
35	GA0035-2	跳线簧拦杆(99-7G10G大线架)	1	

A

A

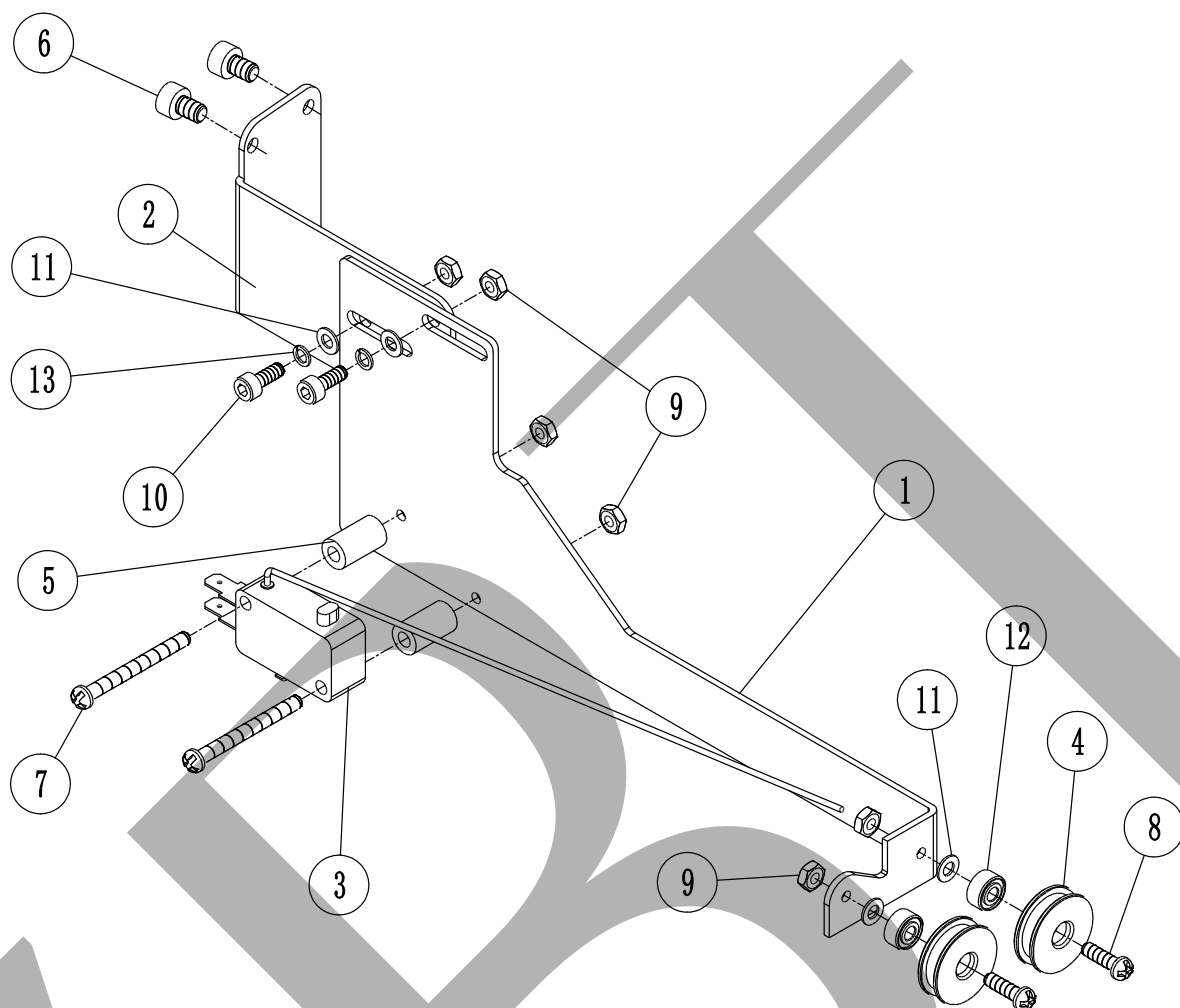

序号 No.	零件图号 PARTS No.	零件名称	个数 (QTY)	备注 (REMARKS)
1	GA1008I	橡胶感应器固定板	1	
2	GA1025	橡胶感应器固定板座(99-13G15G18G21G)	1	
3	XV15F17-2	感应开关	1	
4	GA9920I	导线轮	2	
5	GA9921I	塑料垫圈	2	
6	ESC0406	内六角螺丝 (M4X6-12.9级)	2	
7	ESN0330	十字螺丝 (M3X30)	2	
8	ESN0310	十字螺丝 (M3X10)	2	
9	EN03	六角螺母 (M3)	6	
10	ESC0310	内六角螺丝(M3X10-12.9级)	2	
11	ELH0307025	垫片(3*6.7*0.25)	4	
12	EJB693	轴承 (693)	2	
13	ELS03	弹垫 (Φ3)	2	

A

A

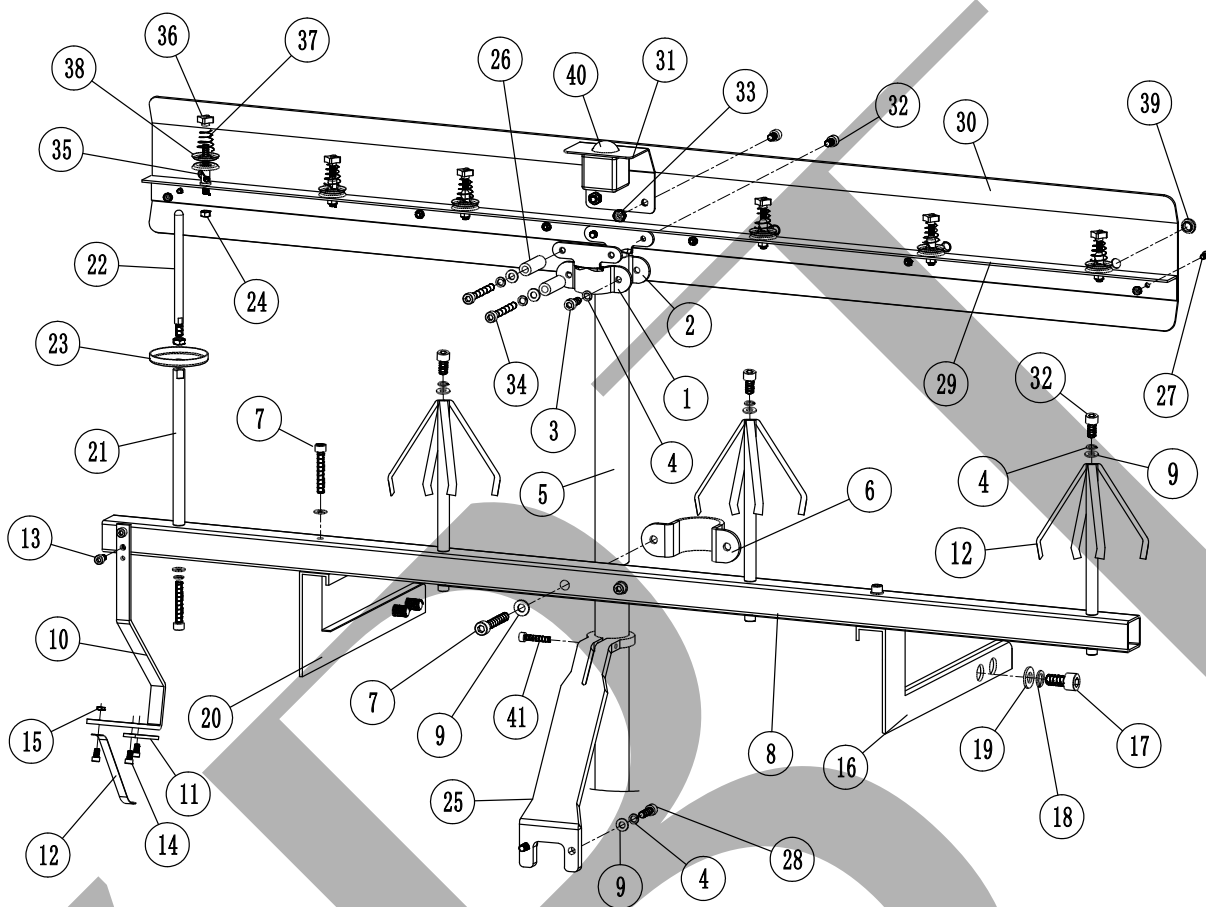

序号 No.	零件图号 PARTS No.	零件名称	个数 (QTY)	备注 (REMARKS)
1	GA0013A	上纱架节头(里)	1	
2	GA0013B	上纱架节头(外)	1	
3	ESC0616	内六角螺丝(M6X16-12.9级)	2	
4	ELS06	弹垫(Φ6)	14	
5	GA0015	空管	1	
6	GA0016	下纱架节头	1	
7	ESC0640	内六角螺丝(M6X40-8.8级)	8	
8	GA1017I	纱架框	1	
8	GA1017I-1	纱架框(5孔)	1	
8	GA2017I	纱架框(超大码)	1	
9	ELH06	平垫(Φ6)	16	
10	GA1057I-1	撑架	1	
11	GA0058	三角片	1	
12	GA0059	弹簧片	1	
12	GA0059-1	弹簧片	8	
13	ESC0510	内六角螺丝(M5X10-12.9级)	2	
14	ESC0408	内六角螺丝(M4X8-12.9级)	3	
15	EN04	六角螺母(M4)	7	
16	GA1022I	右纱架托脚	1	
17	ESC1020	内六角螺丝(M10X20-8.8级)	4	

A

A

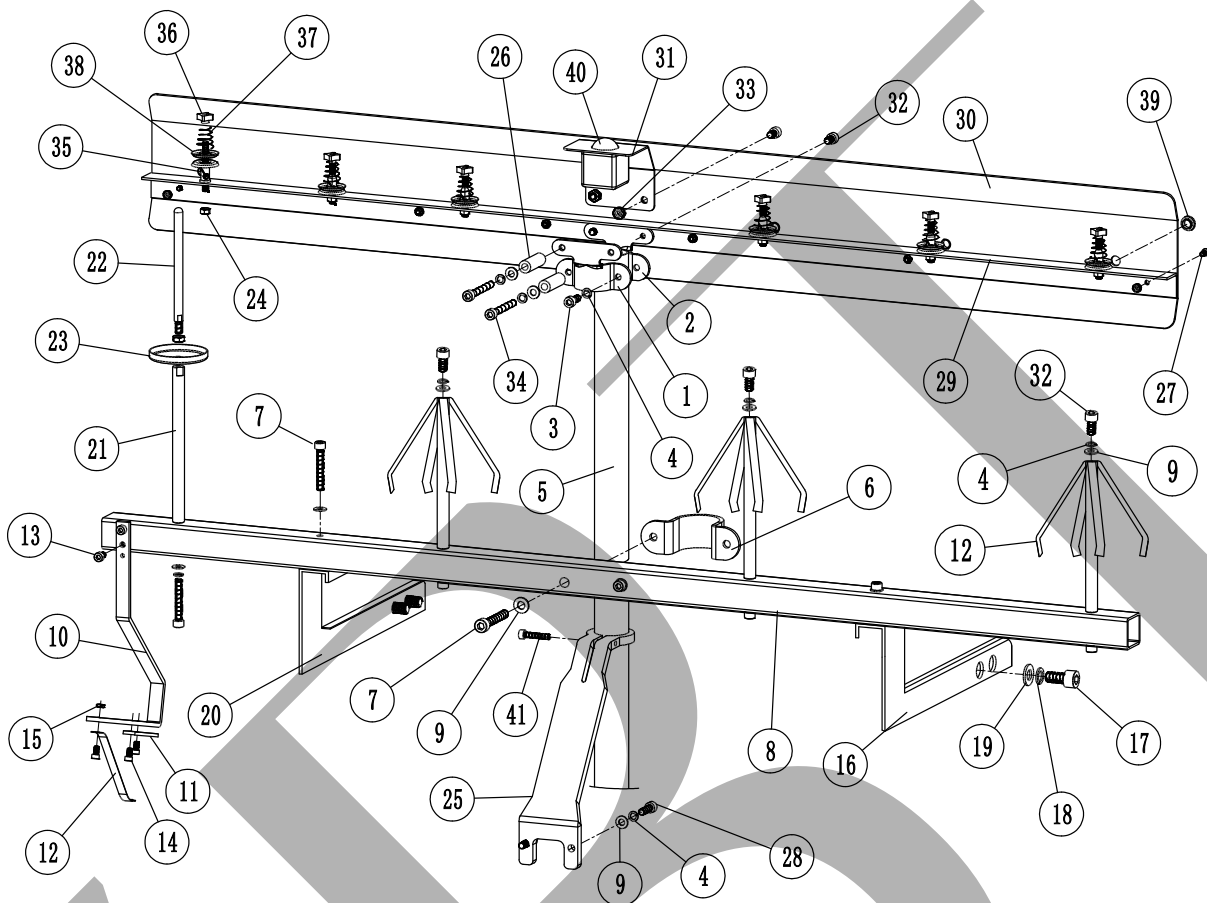

序号 No.	零件图号 PARTS No.	零件名称	个数 (QTY)	备注 (REMARKS)
18	ELS10	弹垫(Φ10)	4	
19	ELH10	平垫(Φ10)	4	
20	GA1023I	左纱架托脚	1	
21	GA1018I	纱线托盘轴一	4	
22	GA2018I	纱线托盘轴二(不用)	4	
23	GA3018I	纱线盘(不用)	4	
24	EN05	六角螺母(M5)	6	
25	GA4418I	纱架支撑板	1	
26	SIS0592	长垫圈	2	
27	EBSC0408	内六角圆头螺丝(M4X8-12.9级EG)	6	
28	ESC0620	内六角螺丝(M6X20-12.9级)	2	
29	GA1041I	夹线器支承架	1	
29	GA1041I-1	夹线器支承架(99-7M-B4)	1	毛圈Terry
30	GA1042I	穿线板	1	
30	GA1042I-1	穿线板(99-7M-B4)	1	毛圈Terry
31	GA2024I	报警灯固定架	1	
32	ESC0610	内六角螺丝(M6X10-12.9级)	8	
33	EN06	六角螺母(M6)	6	
34	ESC0650	内六角螺丝(M6X50-8.8级)	2	
35	XGAG014	夹线器轴	6	

A

A

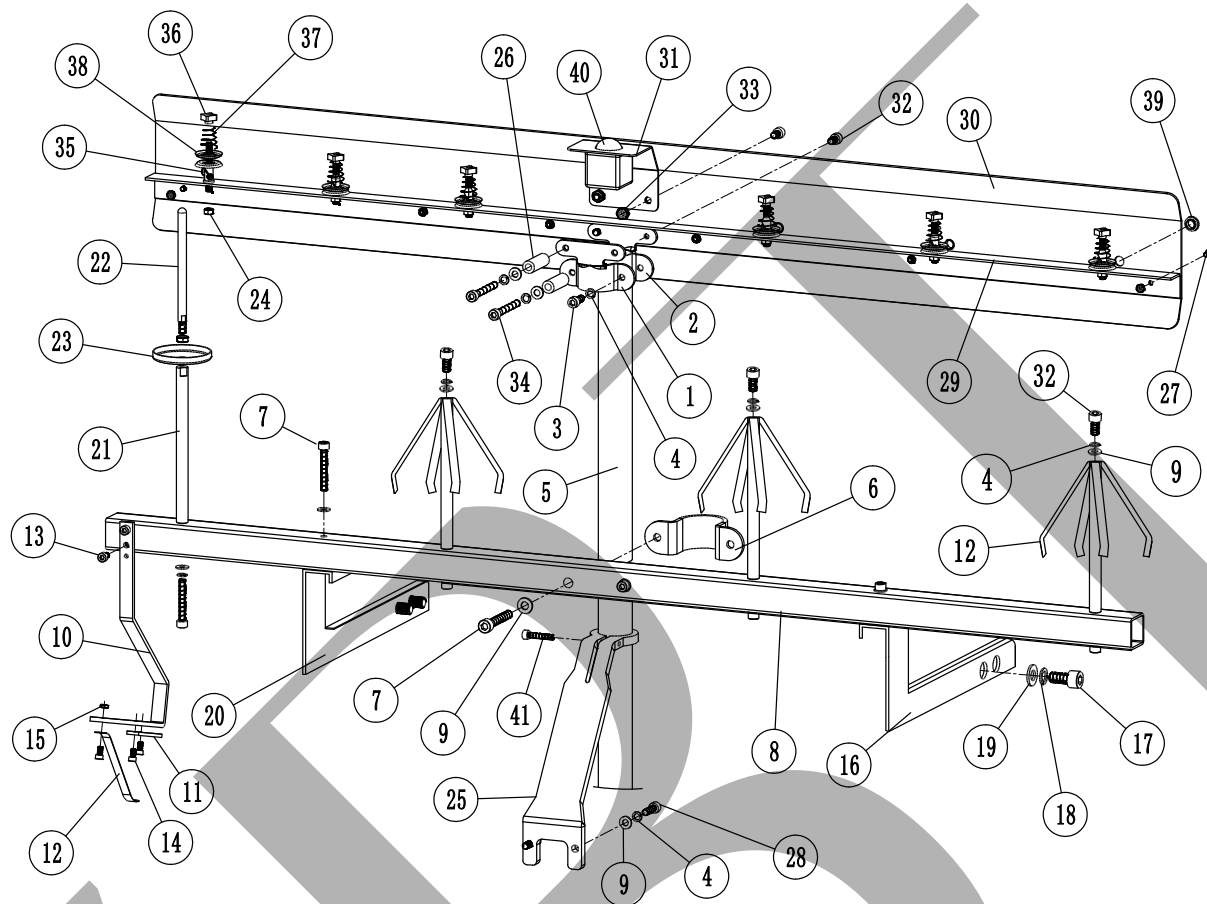

序号	零件图号	零件名称	个数	备注
No.	PARTS No.		(QTY)	(REMARKS)
36	XGAG014-3	蓝色塑料螺母	6	
37	XGAG014-1	压簧	6	
38	XGAG014-2	压线盘	12	
39	GA0044	瓷珠(99-13G15G18G21G)	6	
40	AD116-2540	报警灯	1	
41	ESC0525	内六角螺丝(M5X25-12.9级)	1	

B

B

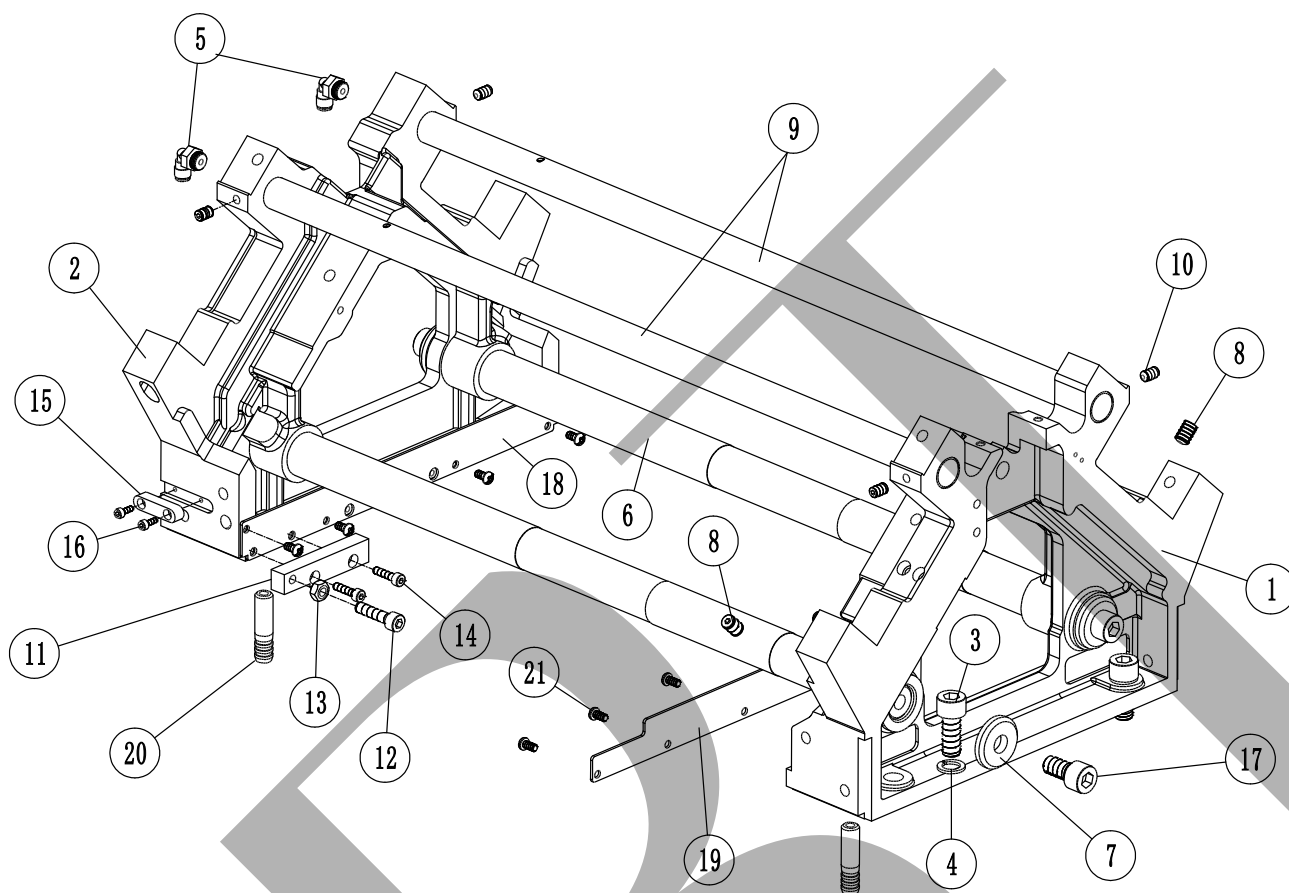

序号 No.	零件图号 PARTS No.	零件名称	个数 (QTY)	备注 (REMARKS)
1	GB2001I	右尖角墙板(99-7G)	1	
1	GCB5001I	右尖角墙板(99-10IV13G15G18G21G)	1	
2	GB2002I	左尖角墙板(99-7G)	1	
2	GCB5002I	左尖角墙板(99-10IV13G15G18G21G)	1	
2	GCB5002I-1	左尖角墙板(99-10IV13G15G18G21G特大码)	1	XL size
3	ESC1025	内六角螺丝(M10X25-8.8级)	4	
4	ELS10	弹垫(Φ10)	4	
5	PL4-01G-M10	油接头(M10)	2	
6	GB0008	滚筒轴	2	
6	GB2008	滚筒轴(超大码)	2	
7	SIS0512	平垫(倒角平垫)	4	
8	ESF0812	内六角紧定螺丝(M8X12-12.9级)	2	
9	GCB1008I	机头轴	2	
9	GCB3008I	机头轴(超大码)	2	
10	ESF0610	内六角紧定螺丝(M6X10-12.9级)	4	
11	GCB1535I	前左轴座调节板	1	
12	ESC0625	内六角螺丝(M6X25-12.9级)	1	
13	EN06	六角螺母(M6)	1	
14	ESC0416	内六角螺丝(M4X16-12.9级)	2	
15	SIS0832I	定位键	2	

B

B

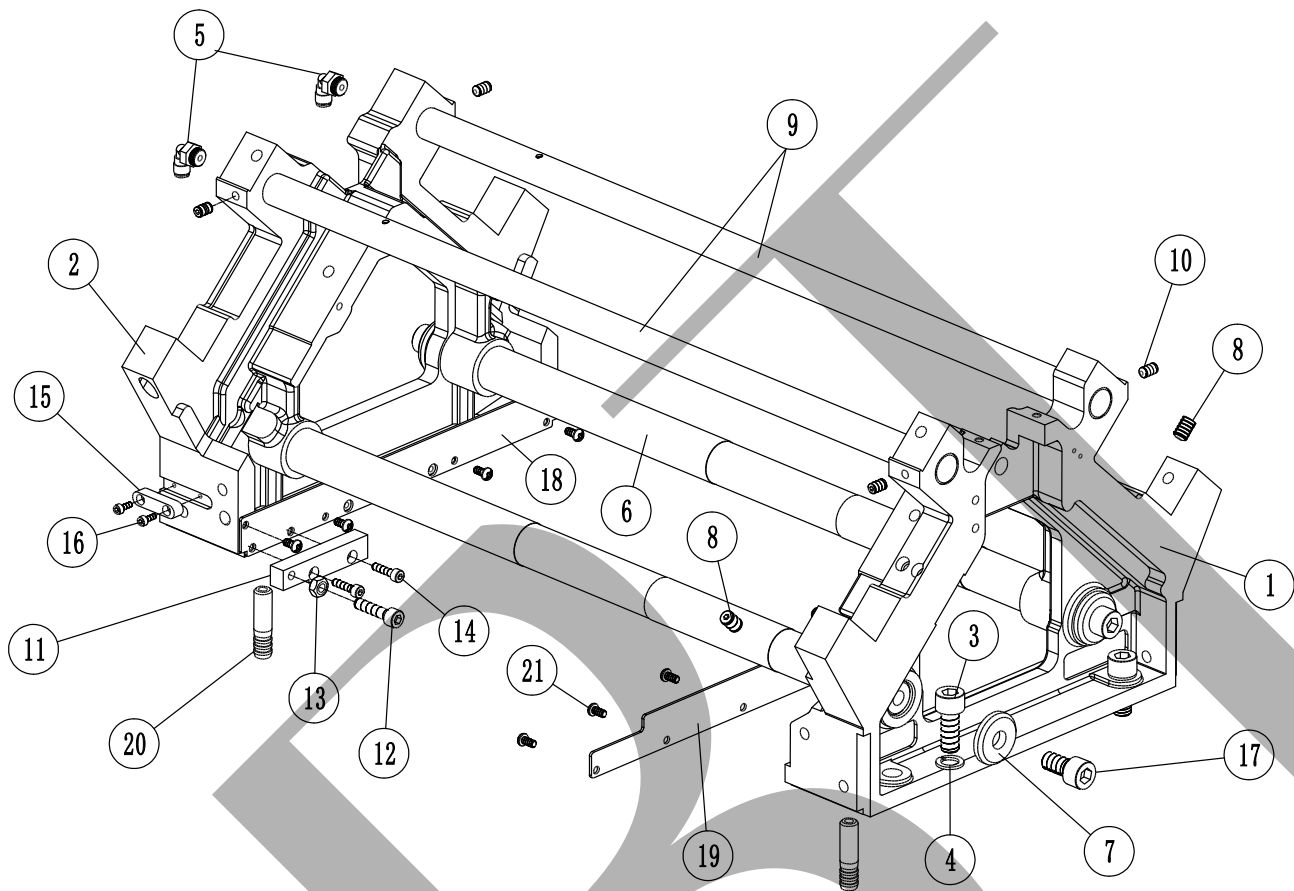

序号 No.	零件图号 PARTS No.	零件名称	个数 (QTY)	备注 (REMARKS)
16	ESC0308	内六角螺丝 (M3X8-12.9级)	4	
17	ESC1020	内六角螺丝 (M10X20-8.8级)	4	
18	GCB13111	左墙板封板	1	
19	GCB13121	右墙板封板	1	
20	GCB99401	尖角墙板油嘴	2	
21	ESN0408	十字螺丝 (M4X8)	2	

B

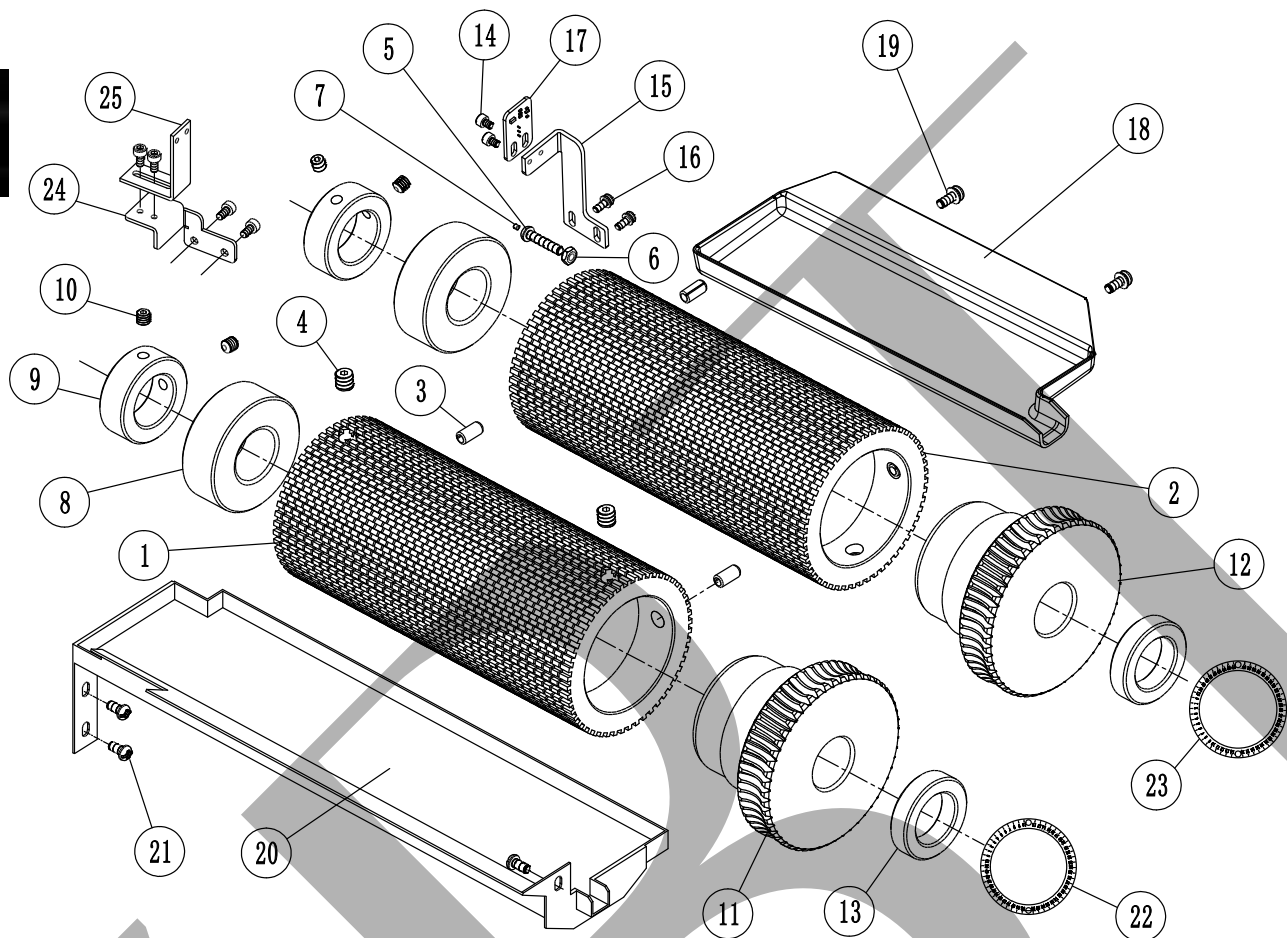

B

序号 No.	零件图号 PARTS No.	零件名称	个数 (QTY)	备注 (REMARKS)
1	GB0801I	前针鼓(99-8G)	1	
1	GB0811I	前针鼓(99-8G)(58槽)	1	
1	GB1422I	前针鼓(99-7G)(58槽)	1	
1	GB2141I	前针鼓(99-7G)	1	
1	GB2422I	前针鼓(99-7G-52)	1	
1	GB3141I	前针鼓(99-10G)	1	
1	GB3422I	前针鼓(99-7M)(58槽)	1	毛圈Terry
1	GB4141I	前针鼓(99-7G-58)	1	
1	GB4422I	前针鼓(99-7M-63)(58槽)	1	毛圈Terry
1	GB5141I	前针鼓(99-7G-63)	1	
1	GB5422I	前针鼓(99-7G-58)(58槽)	1	毛圈Terry
1	GCB02116I	前针鼓(99-21G)(58槽)	1	
1	GCB12116I	前针鼓(99-21G-104)	1	
1	GCB2013I	前针鼓(99-13G)	1	
1	GCB2507I	前针鼓(99-10IV)	1	
1	GCB2805I	前针鼓(99-18G)(58槽)	1	
1	GCB3013I	前针鼓(99-13G-98)	1	
1	GCB3055I	前针鼓(99-15G)	1	
1	GCB3507I	前针鼓(99-10IV-73)	1	
1	GCB3805I	前针鼓(99-18G-133)(58槽)	1	

B

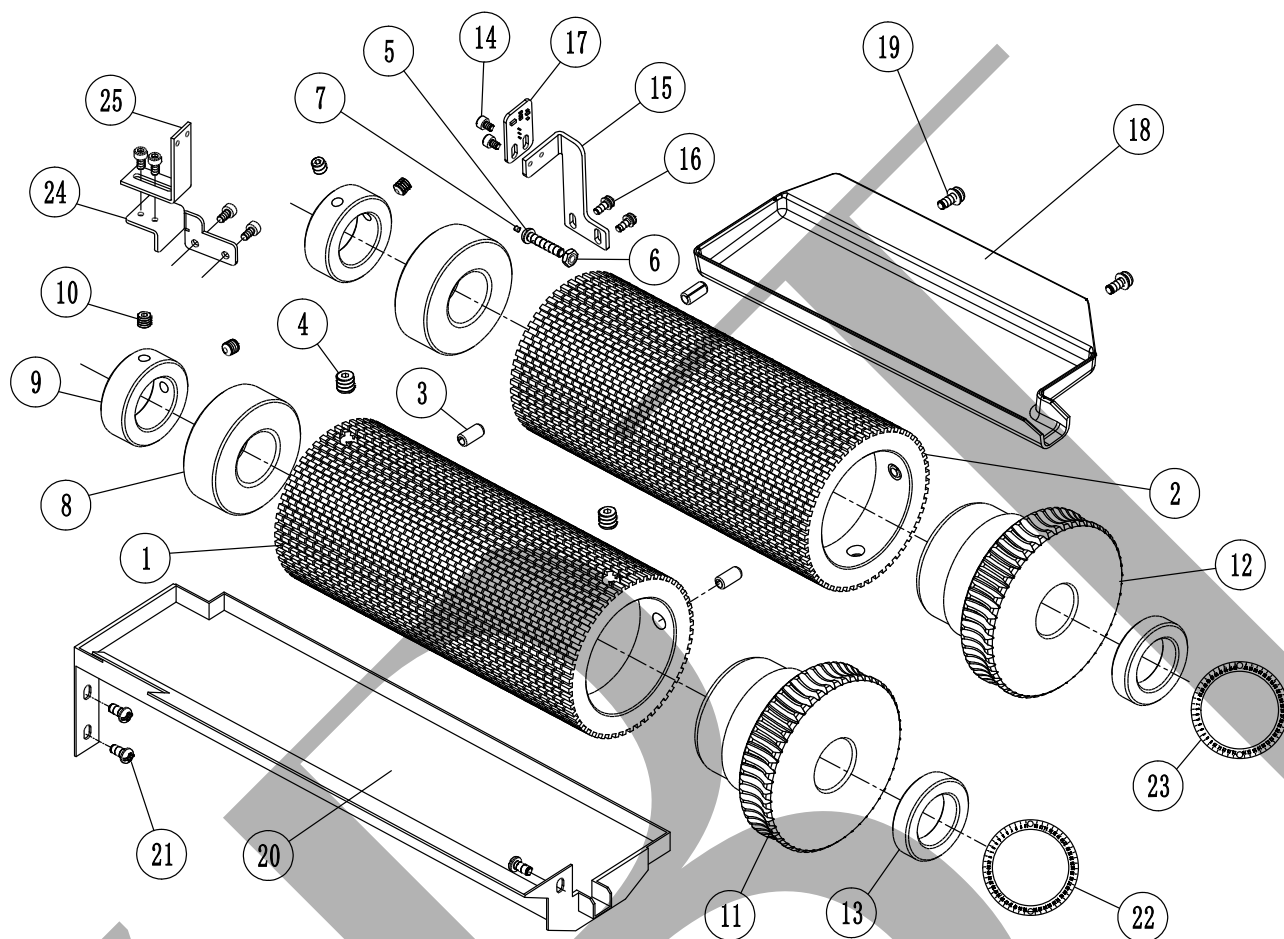

B

序号 No.	零件图号 PARTS No.	零件名称	个数 (QTY)	备注 (REMARKS)
1	GCB4013I	前针鼓(U6-13G)	1	
1	GCB4055I	前针鼓(99-15G-113)	1	
1	GCB4507I	前针鼓(U6-10IV)	1	
1	GCB4805I	前针鼓(U6-18G21G)	1	
1	GCB5013I	前针鼓(99-13G)(58槽)	1	
1	GCB5055I	前针鼓(U6-15G)	1	
1	GCB5507I	前针鼓(99-10IVG)(58槽)	1	
1	GCB6013I	前针鼓(99-13G-113)	1	
1	GCB6055I	前针鼓(99-15G-123)	1	
1	GCB6113I	前针鼓(99-13G-113)(58槽)	1	
1	GCB6507I	前针鼓(99-10IV-83)	1	
1	GCB7013I	前针鼓(99-13G-98)(58槽)	1	
1	GCB7055I	前针鼓(99-15G)(58槽)	1	
1	GCB7507I	前针鼓(99-10IV-73)(58槽)	1	
1	GCB8013I	前针鼓(99-15G-113)(58槽)	1	
1	GCB8055I	前针鼓(99-15G-123)(58槽)	1	
1	GDB1001I	前针鼓(99-10G-73)	1	
1	GDB2001I	前针鼓(99-10M)(58槽)	1	毛圈Terry
1	GMB130I	前针鼓(99-13M)(58槽)	1	毛圈Terry
2	GB0802I	后针鼓(99-8G)	1	

B

B

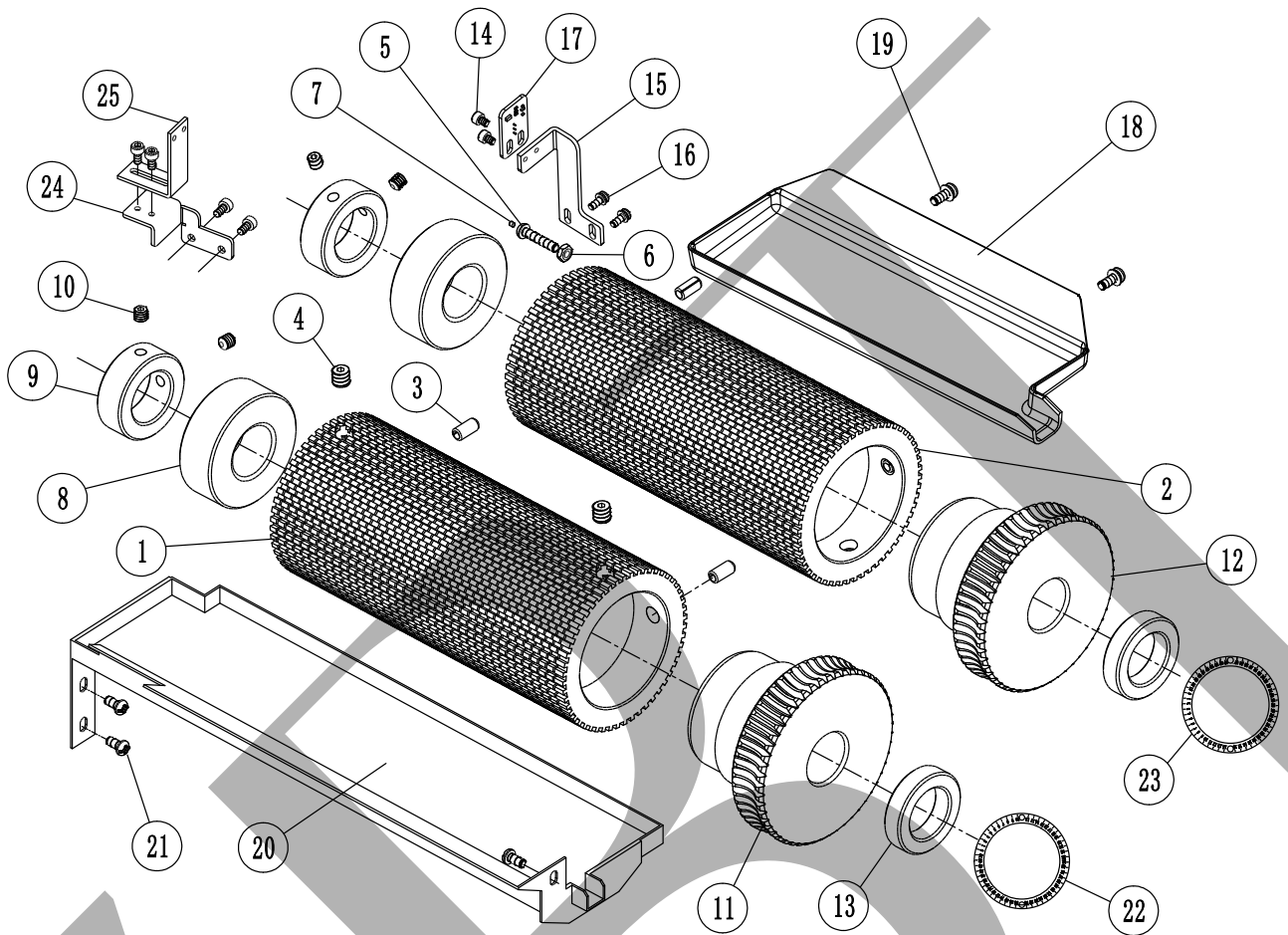

序号 No.	零件图号 PARTS No.	零件名称	个数 (QTY)	备注 (REMARKS)
2	GB0812I	后针鼓(99-8G)(58槽)	1	
2	GB1423I	后针鼓(99-7G)(58槽)	1	
2	GB2142I	后针鼓(99-7G)	1	
2	GB2423I	后针鼓(99-7G-52)	1	
2	GB3142I	后针鼓(99-10G)	1	
2	GB3423I	后针鼓99-7M(58槽)	1	毛圈Terry
2	GB4142I	后针鼓(99-7G-58)	1	
2	GB4423I	后针鼓99-7M-63(58槽)	1	毛圈Terry
2	GB5142I	后针鼓(99-7G-63)	1	
2	GB5423I	后针鼓(99-7G-58)(58槽)	1	毛圈Terry
2	GCB02117I	后针鼓(99-21G)(58槽)	1	
2	GCB12117I	后针鼓(99-21G-104)	1	
2	GCB2806I	后针鼓(99-18G)(58槽)	1	
2	GCB3014I	后针鼓(99-13G)	1	
2	GCB3056I	后针鼓(99-15G)	1	
2	GCB3508I	后针鼓(99-10IV)	1	
2	GCB3806I	后针鼓(99-18G-133)(58槽)	1	
2	GCB4014I	后针鼓(99-13G-98)	1	
2	GCB4056I	后针鼓(99-15G-113)	1	
2	GCB4508I	后针鼓(99-10IV-73)	1	

B

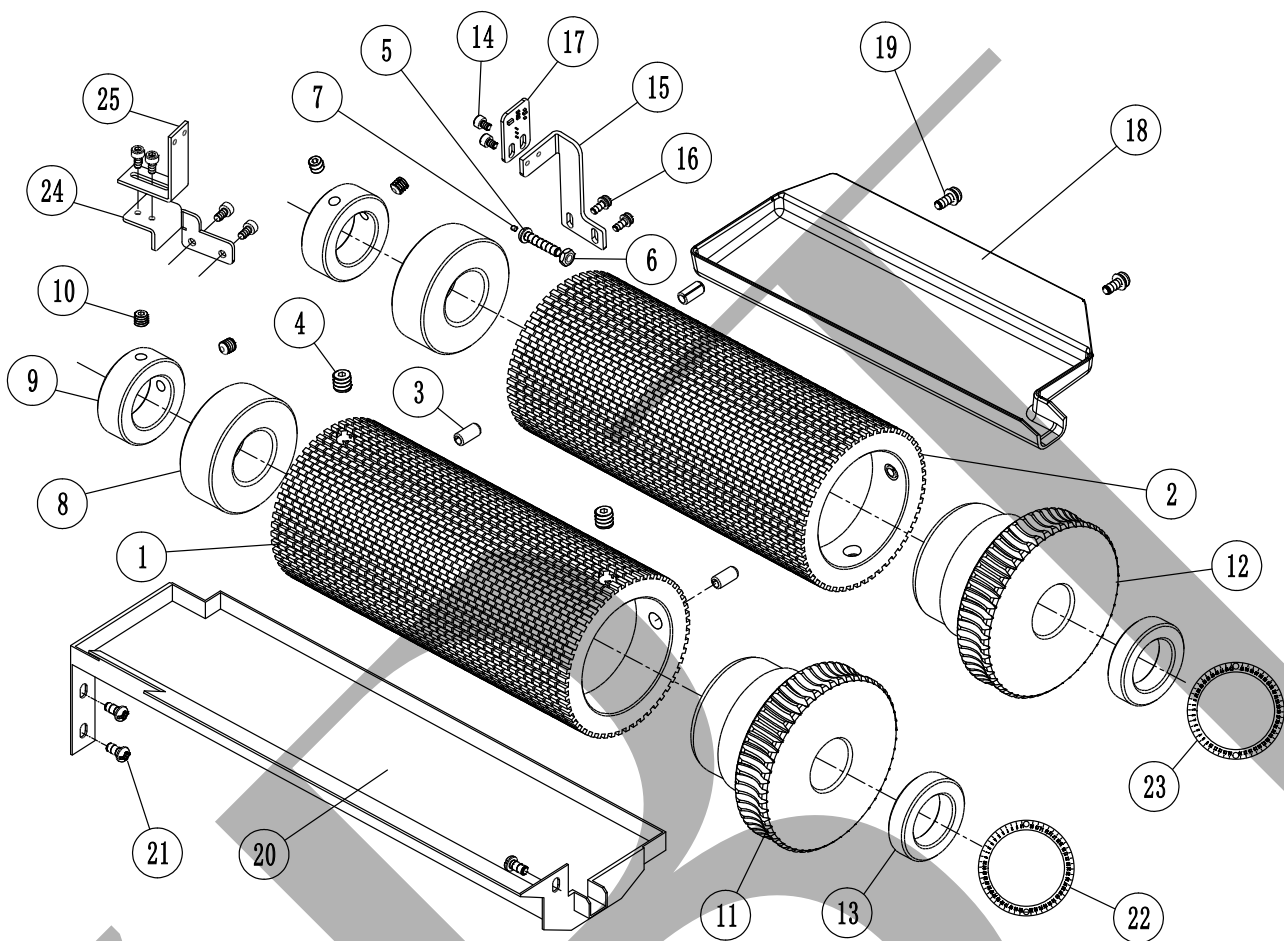

B

序号 No.	零件图号 PARTS No.	零件名称	个数 (QTY)	备注 (REMARKS)
2	GCB4806I	后针鼓(U6-18G21G)	1	
2	GCB5014I	后针鼓(U6-13G)	1	
2	GCB5056I	后针鼓(U6-15G)	1	
2	GCB5508I	后针鼓(U6-10IV)	1	
2	GCB6014I	后针鼓(99-13G)(58槽)	1	
2	GCB6056I	后针鼓(99-15G-123)	1	
2	GCB6508I	后针鼓(99-10IVG)(58槽)	1	
2	GCB7014I	后针鼓(99-13G-113)	1	
2	GCB7056I	后针鼓(99-15G)(58槽)	1	
2	GCB7114I	后针鼓(99-13G-113)(58槽)	1	
2	GCB7508I	后针鼓(99-10IV-83)	1	
2	GCB8014I	后针鼓(99-13G-98)(58槽)	1	
2	GCB8056I	后针鼓(99-15G-123)(58槽)	1	
2	GCB8508I	后针鼓(99-10IV-73)(58槽)	1	
2	GCB9014I	后针鼓(99-15G-113)(58槽)	1	
2	GDB1002I	后针鼓(99-10G-73)	1	
2	GDB2002I	后针鼓(99-10M)(58槽)	1	毛圈Terry
2	GMB1302	后针鼓(99-13M)(58槽)	1	毛圈Terry
3	EPR0612	弹性销(Φ6X12)	4	
4	ESF0808	内六角紧定螺丝(M8X8-12.9级)	4	

B

B

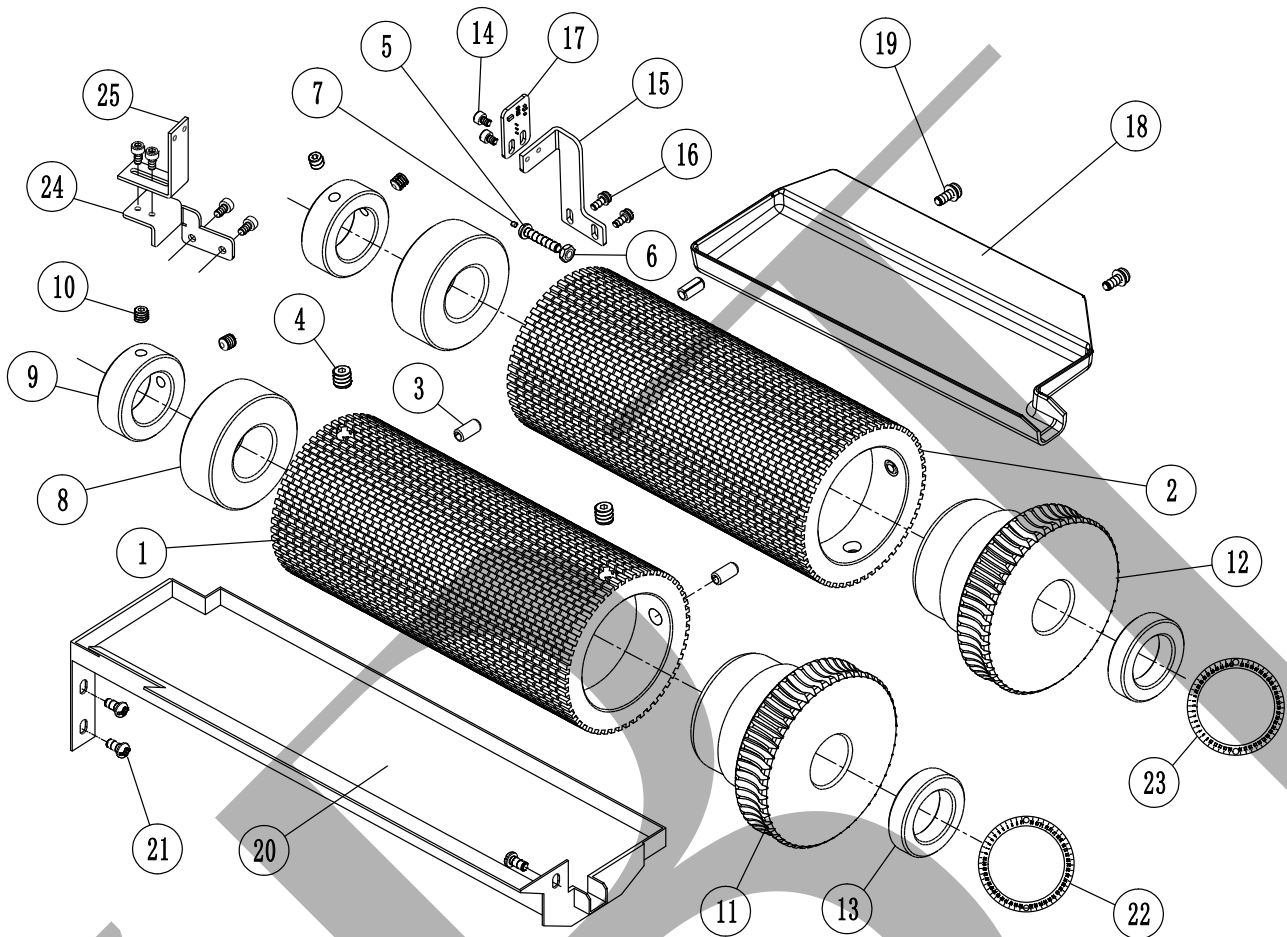

序号 No.	零件图号 PARTS No.	零件名称	个数 (QTY)	备注 (REMARKS)
5	EBSC0420	内六角圆头螺丝(M4X20)	1	
5	EBSC0414	内六角圆头螺丝(M4X14)	1	
6	EN04	六角螺母(M4)	1	
7	CT0202	磁铁	1	
8	GB0011	端盖	2	
9	SIS0567A	紧圈(45#)	2	
10	ESF0606	内六角紧定螺丝(M6X6-12.9级)	4	
11	GCB1021I	前蜗轮(52齿99-7G10IV13G15G)	1	
11	GCB1022I	前蜗轮(99-18G58齿)	1	
11	GCB2021I	前蜗轮(52齿99-10IVG13G15G特大码)	1	XL size
11	GCB2022I	前蜗轮(58齿99-18G-133/21G)	1	
11	GCB3021I	前蜗轮(99-10G-73)	1	
12	GCB1023I	后蜗轮(52齿99-7G10IV13G15G)	1	
12	GCB1024I	后蜗轮(99-18G58齿)	1	
12	GCB2023I	后蜗轮(52齿99-10IVG13G15G特大码)	1	XL size
12	GCB2024I	后蜗轮(58齿99-18G-133/21G)	1	
12	GCB3023I	后蜗轮(99-10G-73)	1	
13	GCB1026I	定位圈(45#)	2	
14	ESC0304	内六角螺丝(M3X4-12.9级)	2	
15	GCB1009I	滚筒零位固定板	1	

B

B

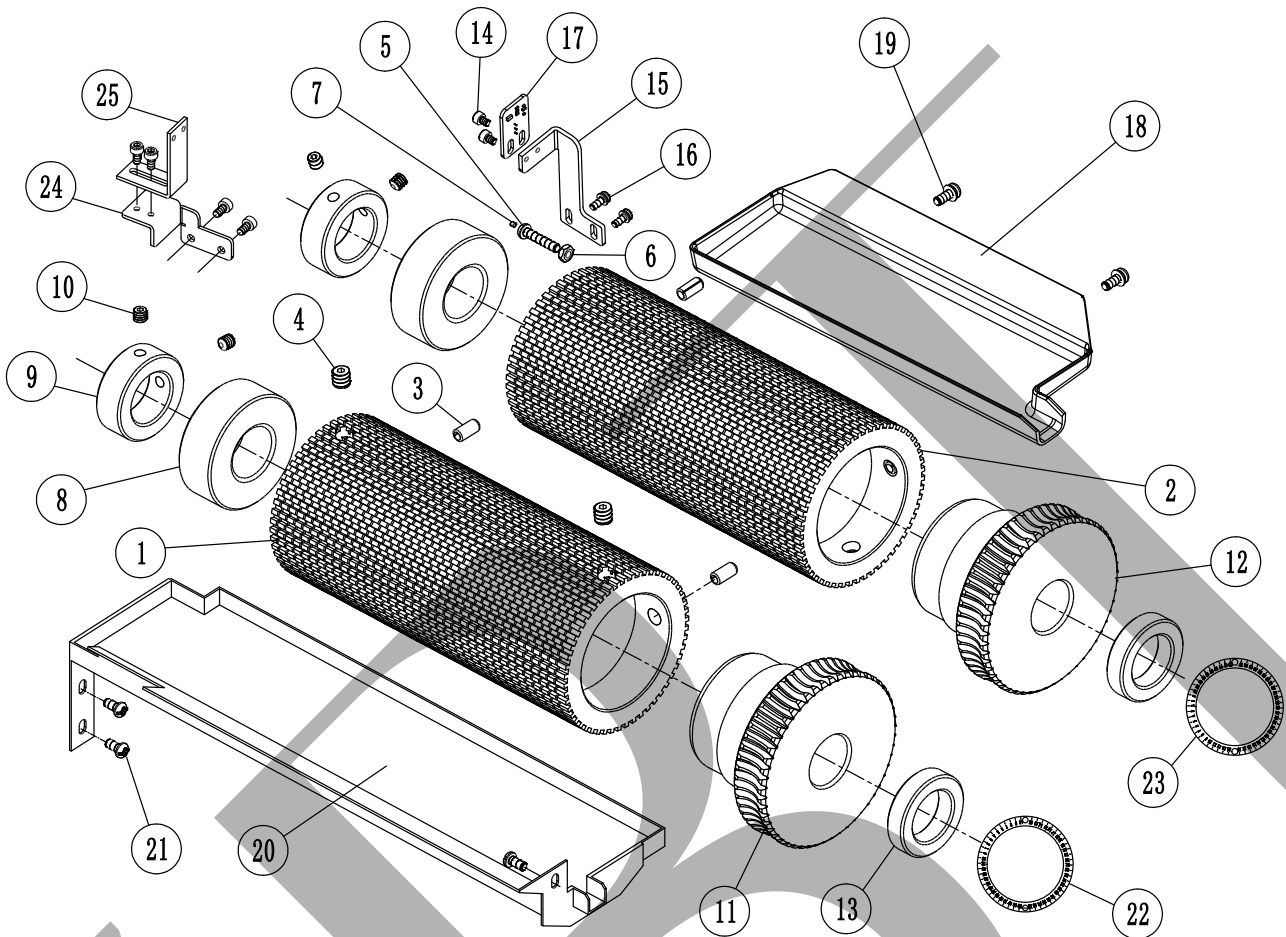

序号 No.	零件图号 PARTS No.	零件名称	个数 (QTY)	备注 (REMARKS)
15	GCB1009I-1	滚筒零位固定板(99-7G)(STK)	1	
16	ESNS0308	十字三件套螺丝(M3X8)	2	
17	MP003AI	霍尔开关一	1	
18	GCB1028I	滚筒后接油盘	1	
18	GCB1028I-1	后接油盘(超大码)	1	
19	ESNS0410	十字三件套螺丝(M4X10)	2	
20	GCP2123I	滚筒前接油盘	1	
20	GCP3123I	滚筒前接油盘(超大码)	1	
21	ESN0406	十字螺丝(M4X6)	3	
22	GCB5755I	前铝滚筒标牌(U6-10IV/13G/15G)	1	
22	GCB5757I	前铝滚筒标牌(U6-18G21G)	1	
23	GCB5756I	后铝滚筒标牌(U6-10IV/13G/15G)	1	
23	GCB5758I	后铝滚筒标牌(U6-18G21G)	1	
24	GCB0009I	滚筒信号板三(99-7G)	1	
25	GCB0010I	滚筒信号板四(99-7G)	1	

B

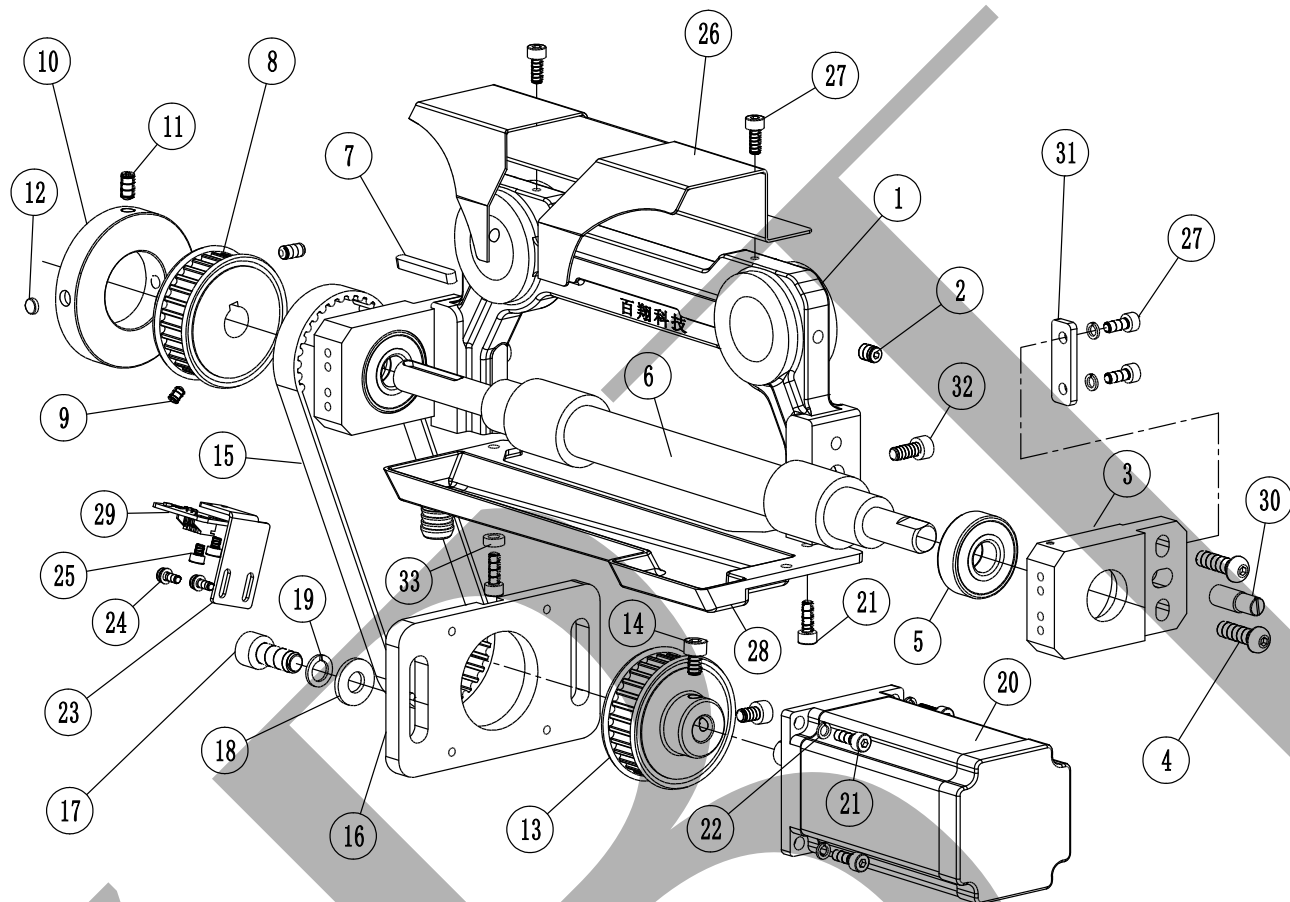

B

序号 No.	零件图号 PARTS No.	零件名称	个数 (QTY)	备注 (REMARKS)
1	GCB2031I	蜗杆座(99-7G10IV13G15G)	1	
1	GCB3031I	蜗杆座(99-18G21G)	1	
2	ESF0608	内六角紧定螺丝 (M6X8-12.9级)	2	
3	GCB2033I	蜗杆轴承座	2	
4	EBSC0620	内六角圆头螺丝 (M6X20-12.9级)	4	
5	EJB6201	轴承 (6201)	2	
6	GCB2034I	蜗轮轴	1	
7	SIS0432A	A型平键 (4X4X32)	1	
8	HM53002I	滚筒同步轮四	1	
9	ESF0406	内六角紧定螺丝 (M4X6-12.9级)	2	
10	GCB1145I	信号固定套三	1	
11	ESF0510	内六角紧定螺丝 (M5X10-12.9级)	2	
12	CT0602	磁铁(1.9-2.0)	1	
13	HM53001I	滚筒同步轮三	1	
14	ESC0508	内六角螺丝 (M5X8-12.9级)	2	
15	TBD5M415	同步带	1	
16	GCD2131I	电机底板	1	
17	ESC0820	内六角螺丝 (M8X20-8.8级)	2	
18	ELH08182	垫片 (18X8.5X2)	2	
19	ELS08	弹垫(Φ8)	2	

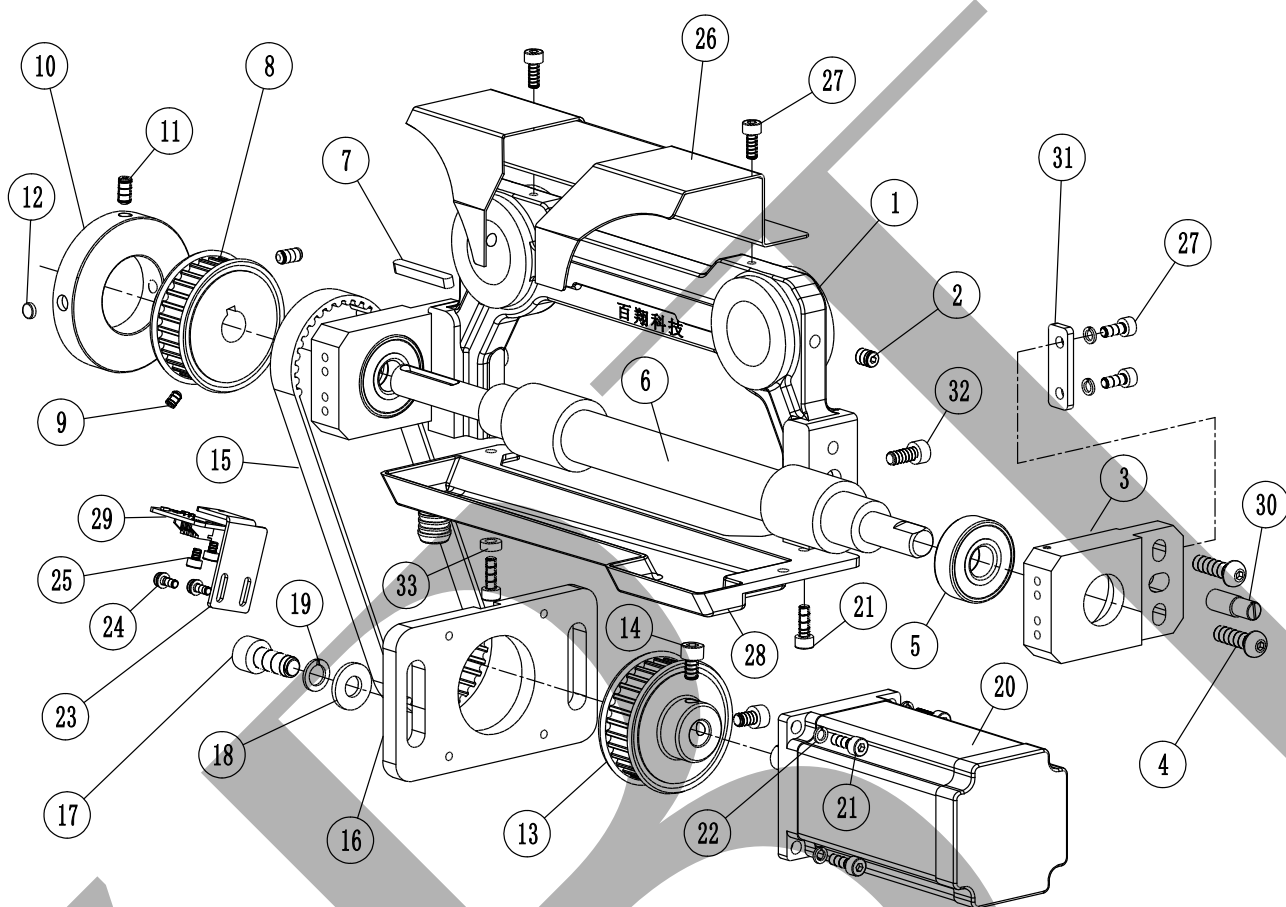

序号 No.	零件图号 PARTS No.	零件名称	个数 (QTY)	备注 (REMARKS)
20	BJ5796I	滚筒电机三 (开环)	1	
20	F57H76E	滚筒电机二 (闭环)	1	Encoder motor
21	ESC0412	内六角螺丝 (M4X12-12.9级)	6	
22	ELS04	弹垫 (Φ4)	8	
23	GCB2008I	滚筒信号板	1	
24	ESNS0308	十字三件套螺丝 (M3X8)	2	
25	ESC0304	内六角螺丝 (M3X4-12.9级)	2	
26	GCB1038I	大蜗轮罩壳 (普通)	1	normal
26	GCB3083I	大蜗轮罩壳 (新低叉)	1	one-touch D3
27	ESC0410	内六角螺丝 (M4X10-12.9级)	6	
28	GCB1039I	蜗轮油盘	1	
29	MP003AI	霍尔开关一	1	
30	SIS1491I	偏心销	2	
31	GCB2078I	滚筒蜗杆座盖板	2	
32	ESC0512	内六角螺丝 (M5X12-12.9级)	2	
33	SIS6232I	垫圈	1	

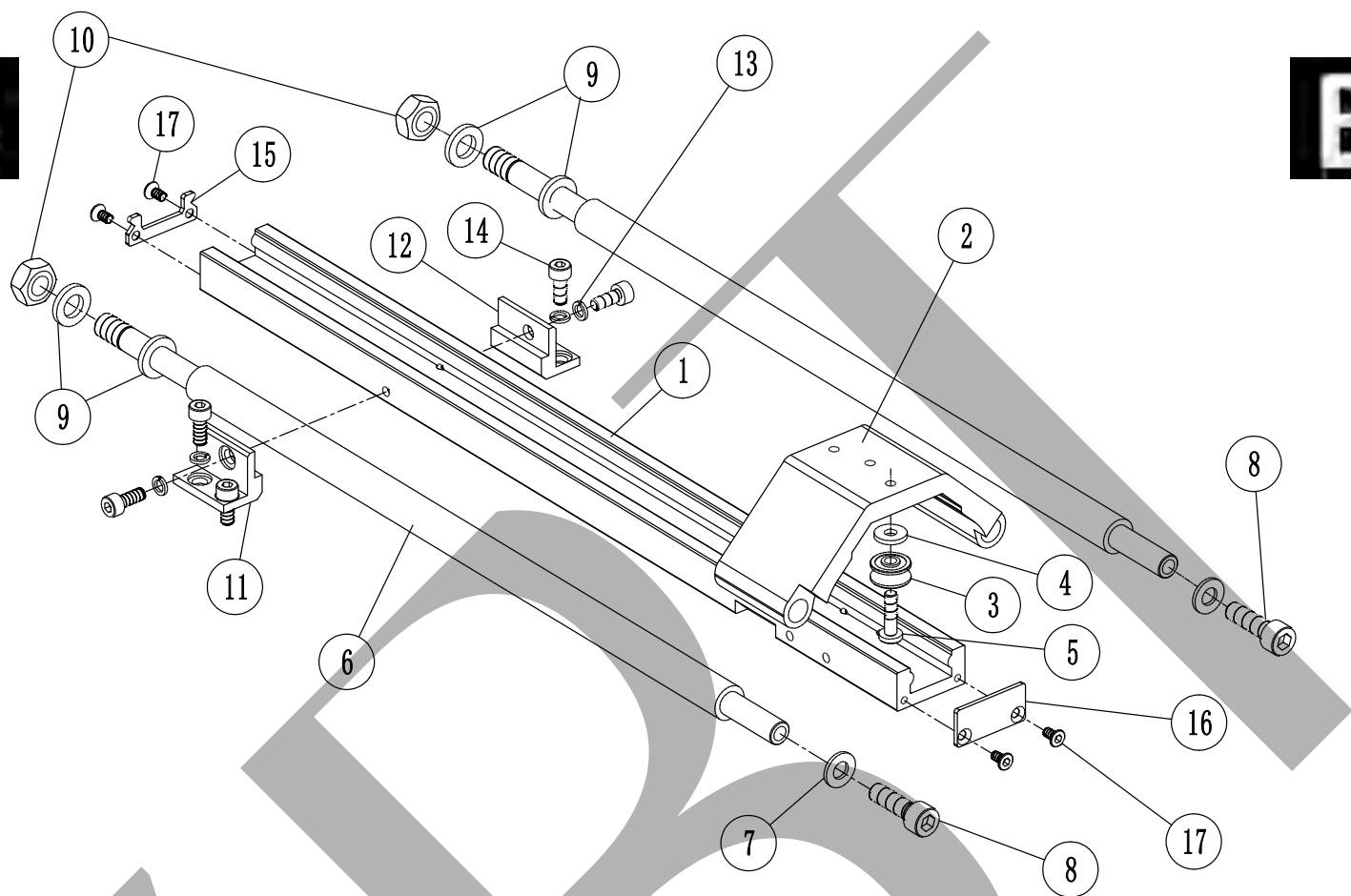
B**B**

序号 No.	零件图号 PARTS No.	零件名称	个数 (QTY)	备注 (REMARKS)
1	GCB5987I-1	导轨SGR(99-10IV13G15G18G)	1	
1	GCB5987I-2	导轨SGR(99-7G)	1	
1	GCB6987I-2	导轨SGR(特大码)	1	XL size
1	GCB6987I-4	导轨SGR(L=395)(99-13G-113)	1	
2	GCB1100I	飞机架	1	
3	GCB5960I	导轨轴承SG10	3	
4	ELH041015	垫片	3	
5	GCB5961I	飞机轴承螺丝	3	
6	GB2117I	前后机头连接杆(99-7G)	2	
6	GCB3101I-1	前后机头连接杆(99-10IV13G15G18G7G-52)	2	
6	GCB4101I	前后机头连接杆(99-15G-123)	2	
6	GCB5101I	前后机头连接杆(99-四型特大码)	2	XL size
6	GCB6101I	前后机头连接杆(99-13G-113)	2	
7	ELH06	平垫(Φ6)	2	
8	ESC0622	内六角螺丝(M6X22-12.9级)	2	
9	SIS0504	垫片	4	
10	ENX08	六角螺母(M8X1)	2	
11	GCB5989I	导轨前固定块(99-7G10IV13G15G18G21G)	1	
11	GCB5989I-1	导轨前固定块(99-7G-52)	1	
12	GCB5988I	导轨后固定块(99-7G10IV13G15G18G21G)	1	

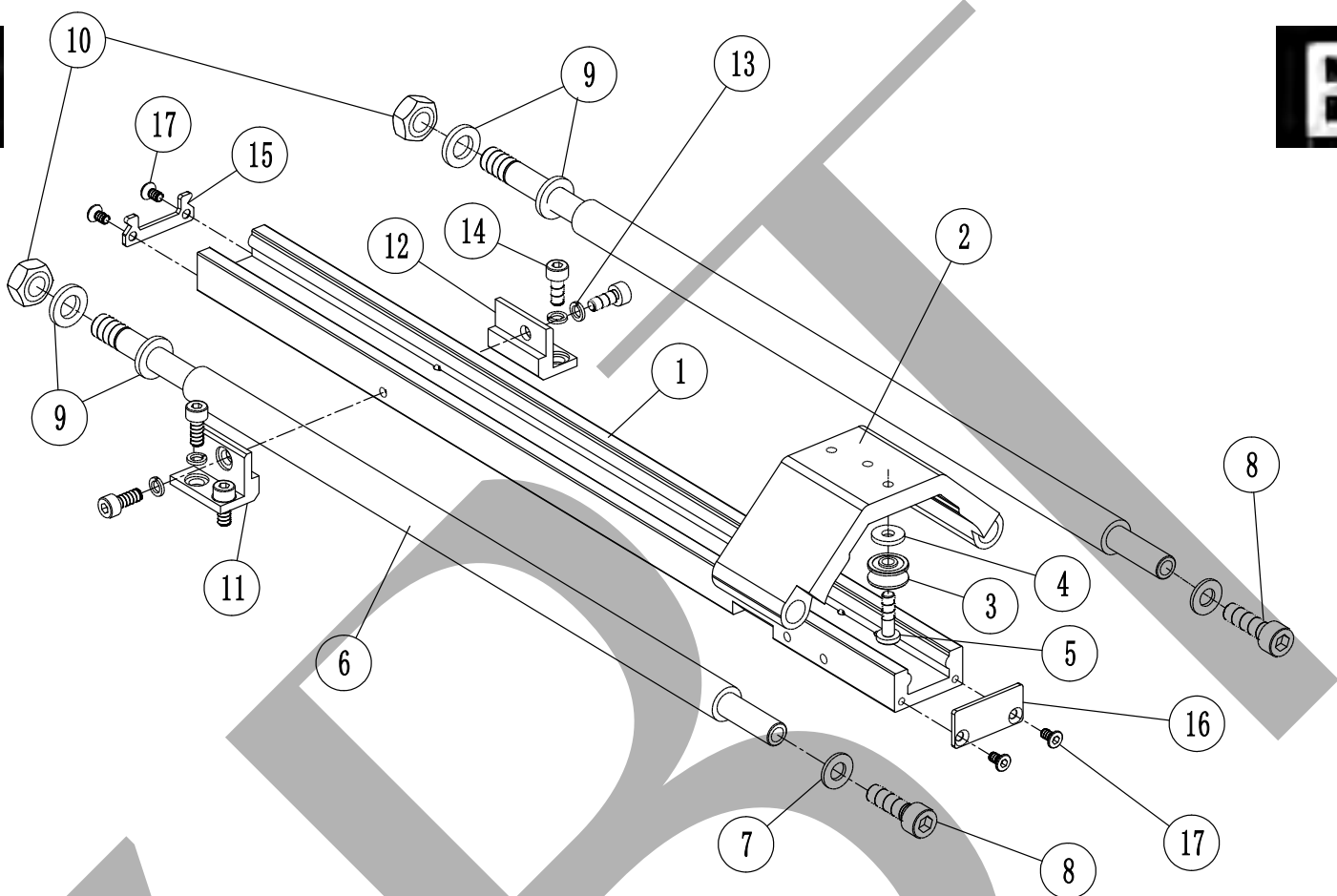
B**B**

序号 No.	零件图号 PARTS No.	零件名称	个数 (QTY)	备注 (REMARKS)
12	GCB5988I-1	导轨后固定块(99-7G-52)	1	
13	ELS04	弹垫(Φ4)	6	
14	ESC0410	内六角螺丝(M4X10-12.9级)	6	
15	GCB5990I	导轨前封板	1	
15	GCB6990I	导轨前封板(99-7G)	1	
16	GCB5991I	导轨后封板	1	
17	ESCC0304	内六角沉头螺丝(M3X4-10.9级)	4	

B

B

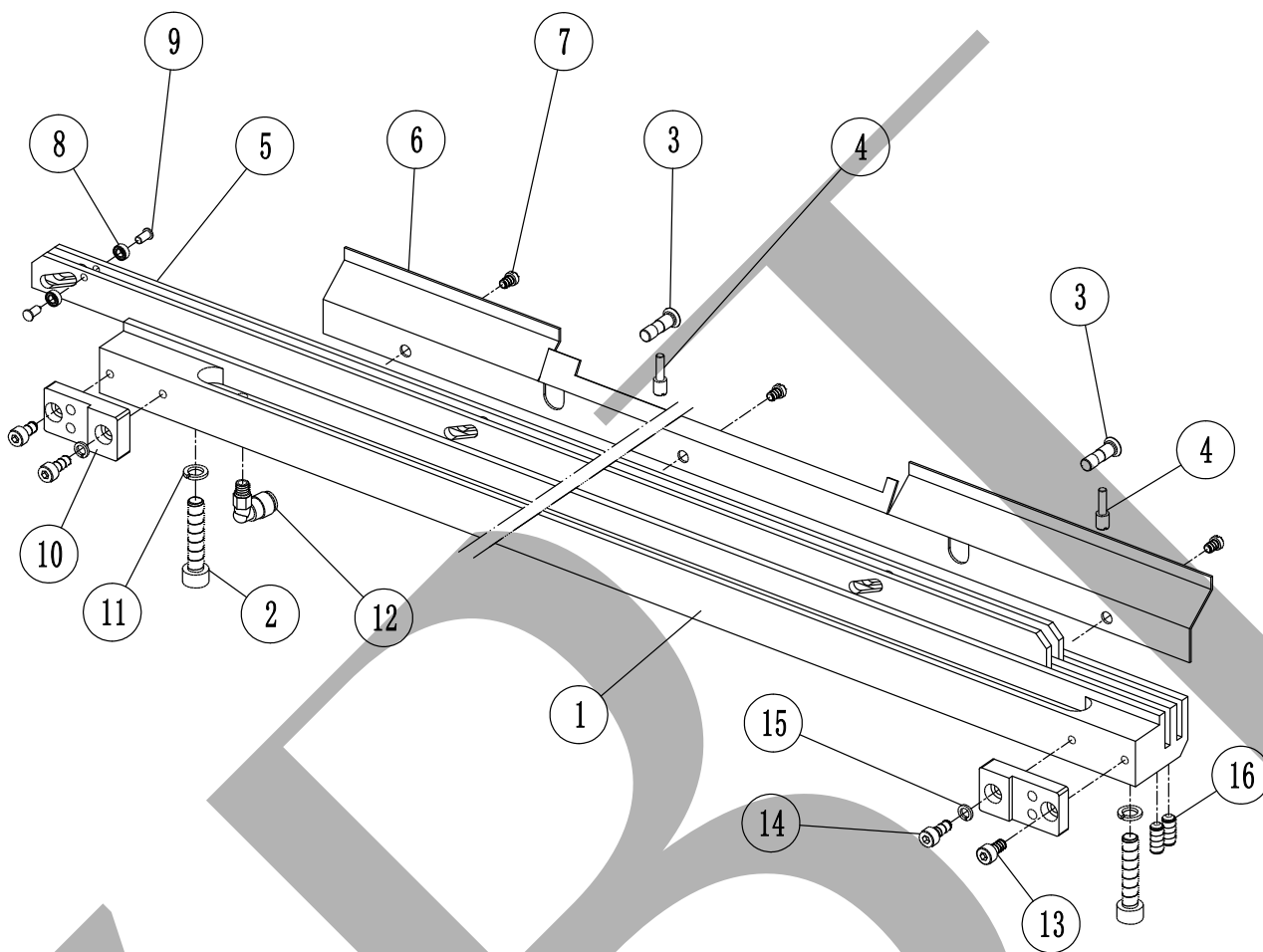

序号 No.	零件图号 PARTS No.	零件名称	个数 (QTY)	备注 (REMARKS)
1	GB2092I	前顶杆座(99-7G)	1	
1	GB3092I	前顶杆座(99-7G-58)	1	
1	GB4092I	前顶杆座(中机头)	1	
1	GCB4110I	前顶杆座(99-10IV13G15G18G21G)	1	
1	GCB5110I	前顶杆座(99-10IVG以上超大码)	1	
2	ESC0630	内六角螺丝(M6X30-12.9级)	2	
3	SIS5445I	销柱	2	
4	SIS0358	紧定螺丝	2	
5	GCB1051I	顶杆一	2	
5	GCB2051I	顶杆二(超大码)	2	
6	GB1102I	前护板(99-7G)	1	
6	GB1112I	前护板(99-10G)	1	
6	GB2102I	前护板(99-7G-52)	1	
6	GB3102I	前护板(99-7G-58)	1	
6	GB4102I	前护板(99-7G-63)	1	
6	GCB02128I	前护板(99-21G)	1	
6	GCB12128I	前护板(99-21G-104)	1	
6	GCB1212I	前护板(99-13G)	1	
6	GCB1212I-1	前护板(99-13G-98)	1	
6	GCB1212I-3	前护板(99-13G-113)	1	

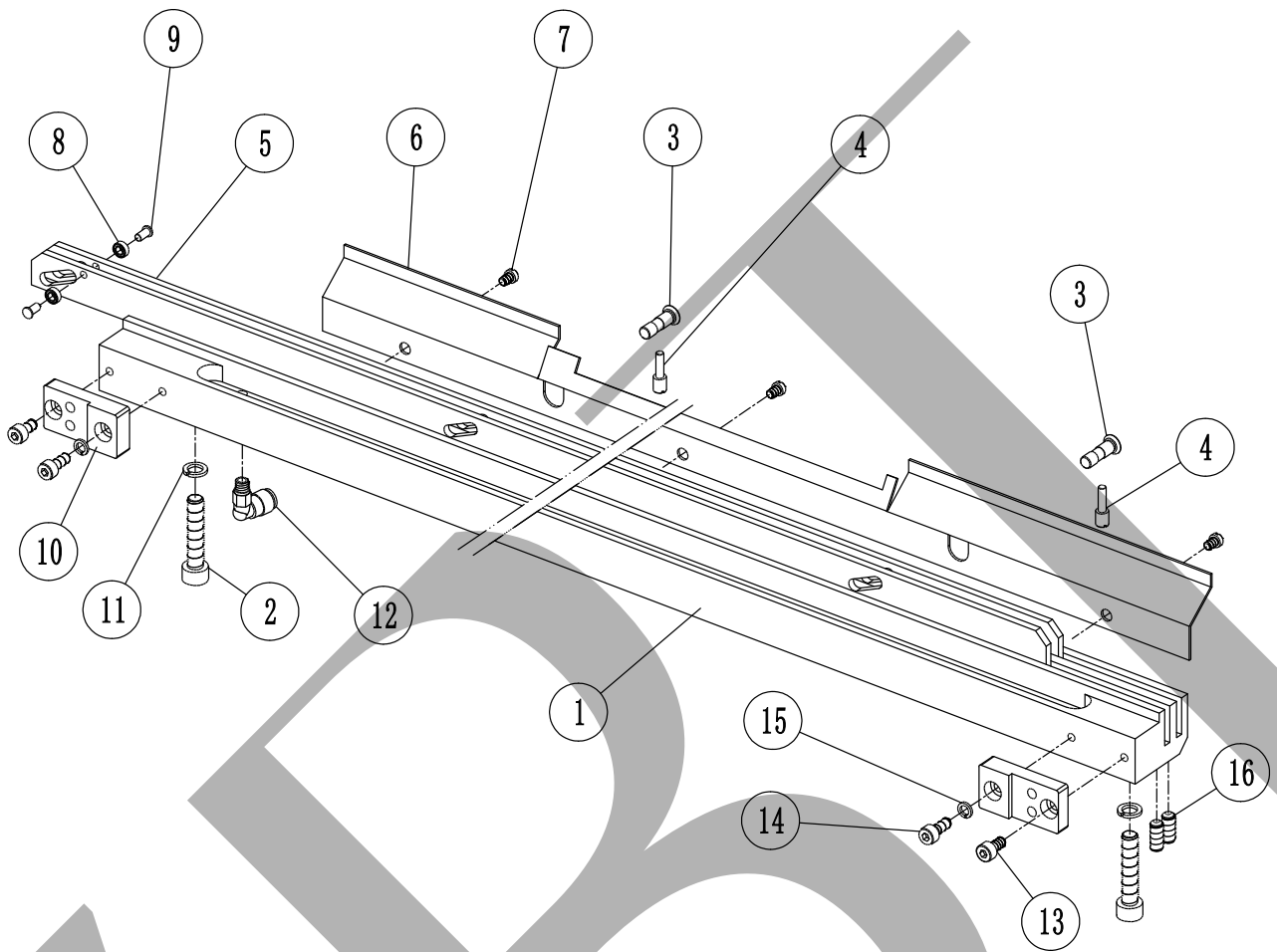

序号 No.	零件图号 PARTS No.	零件名称	个数 (QTY)	备注 (REMARKS)
6	GCB2212I	前护板(99-15G)	1	
6	GCB2212I-1	前护板(99-15G-113)	1	
6	GCB2212I-3	前护板(99-15G-123)	1	
6	GCB3212I	前护板(99-18G)	1	
6	GCB3212I-1	前护板(99-18G-133)	1	
6	GCB5212I	前护板(99-10IV)	1	
6	GCB5212I-1	前护板(99-10IV-73)	1	
6	GCB5212I-3	前护板(99-10IV-83)	1	
6	GDB1003I	前护板(99-10G-73)	1	
6	GMB1321	前护板(99-13M)	1	毛圈Terry
7	SIS0003	一字螺丝(SM9/64X4X6.2X2)	3	
8	SIS040625	滚套	2	
8	EJB63ZZ	轴承(63ZZ)	2	
9	SIS4290	轴承芯(99-13G15G18G21G)	2	
9	SIS4290-1	滚套销	4	
10	GCB2133I	顶杆座垫块	2	
11	ELS06	弹垫(Φ6)	2	
12	PL4-M5	油接头(M5)	1	
13	ESC0408	内六角螺丝(M4X8-12.9级)	2	
14	ESC0410	内六角螺丝(M4X10-12.9级)	2	

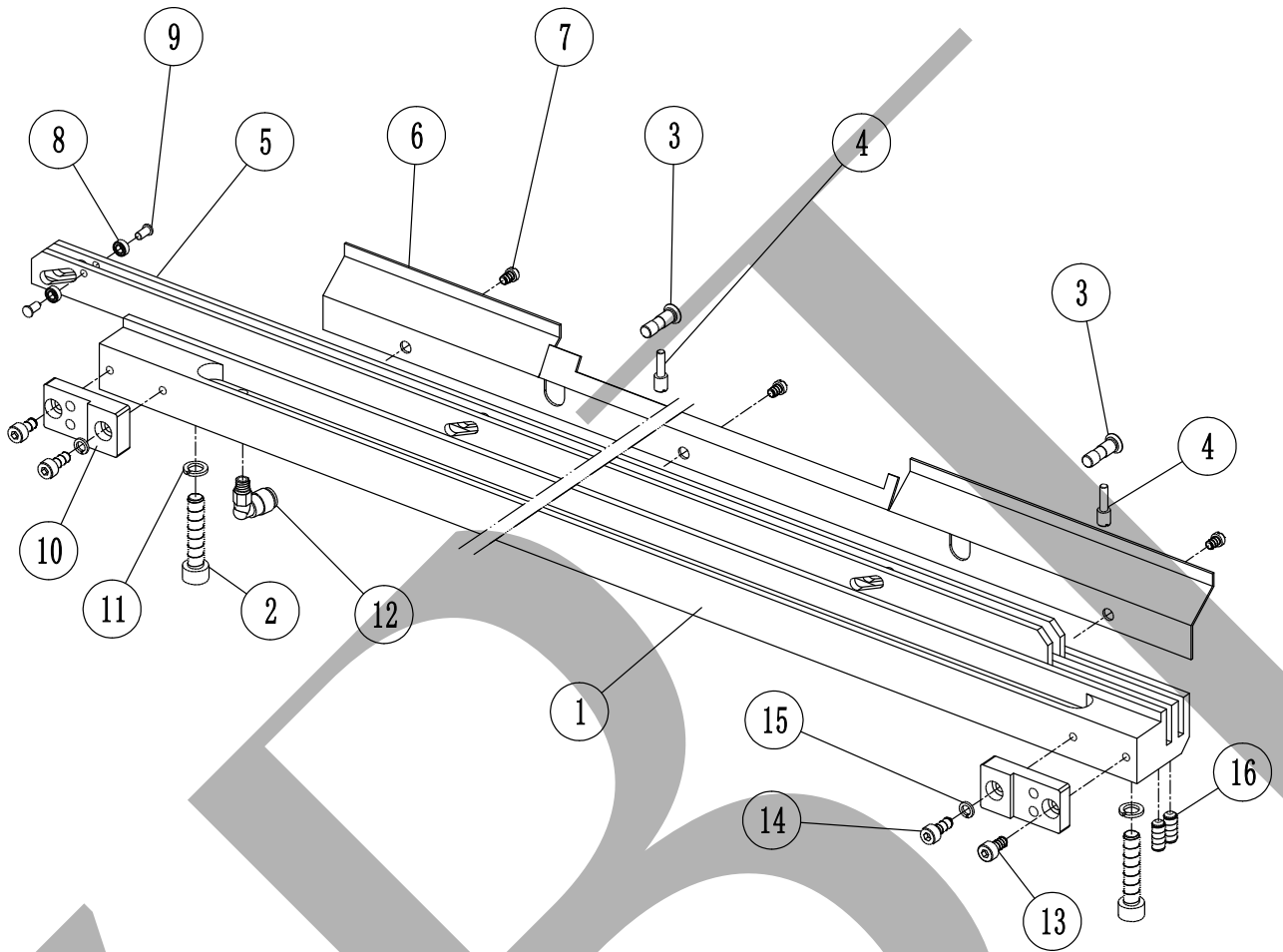

序号 No.	零件图号 PARTS No.	零件名称	个数 (QTY)	备注 (REMARKS)
15	ELS04	弹垫(Φ4)	2	
16	ESF0512	内六角紧定螺丝(M5X12-12.9级)	2	

B

B

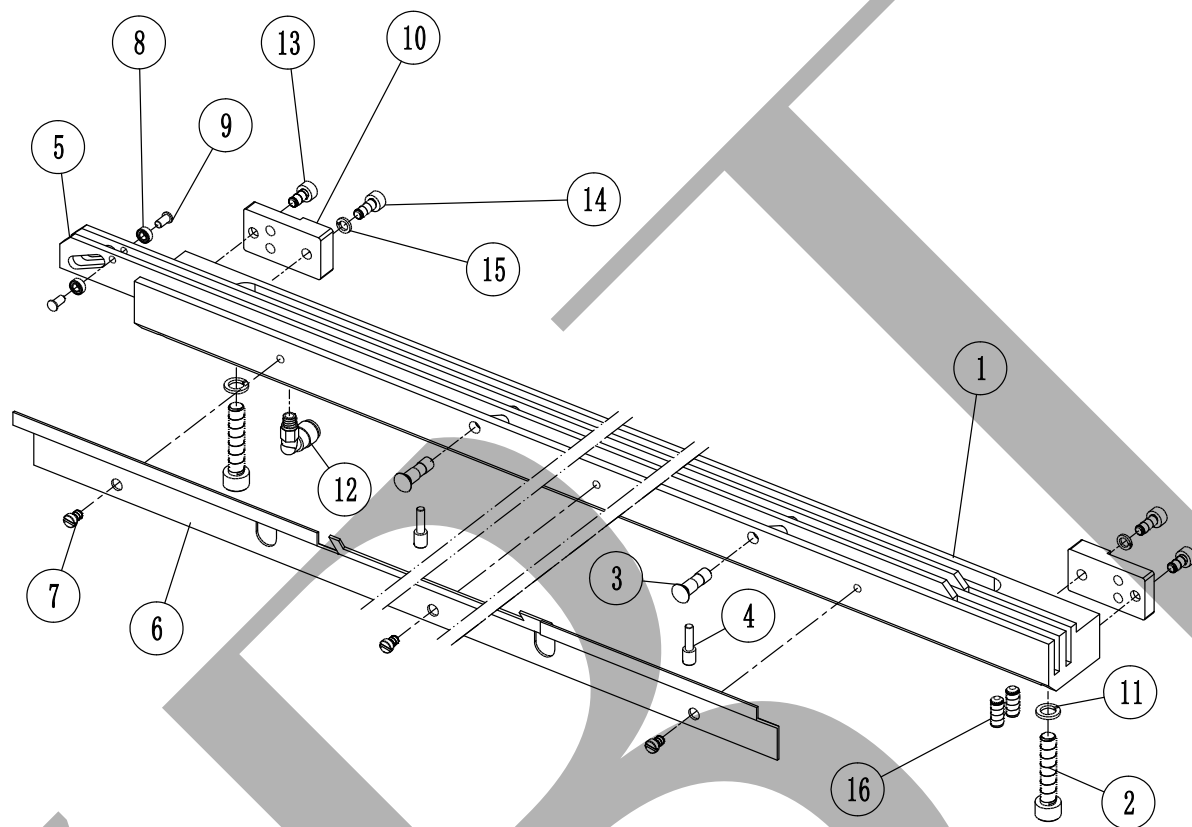

序号 No.	零件图号 PARTS No.	零件名称	个数 (QTY)	备注 (REMARKS)
1	GB2144I	后顶杆座(99-7G)	1	
1	GB3144I	后顶杆座(99-7G-58)	1	
1	GB4144I	后顶杆座(中机头)	1	
1	GCB4111I	后顶杆座(99-10IV13G15G18G21G)	1	
1	GCB5111I	后顶杆座(99-10IVG以上超大码)	1	
2	ESC0630	内六角螺丝(M6X30-12.9级)	2	
3	SIS5445I	销柱	2	
4	SIS0358	紧定螺丝	2	
5	GCB1051I	顶杆一	2	
5	GCB2051I	顶杆二(超大码)	2	
6	GB1103I	后护板(99-7G)	1	
6	GB1113I	后护板(99-10G)	1	
6	GB2103I	后护板(99-7G-52)	1	
6	GB3103I	后护板(99-7G-58)	1	
6	GB4103I	后护板(99-7G-63)	1	
6	GCB02129I	后护板(99-21G)	1	
6	GCB12129I	后护板(99-21G-104)	1	
6	GCB1213I	后护板(99-13G)	1	
6	GCB1213I-1	后护板(99-13G-98)	1	
6	GCB1213I-3	后护板(99-13G-113)	1	

B

B

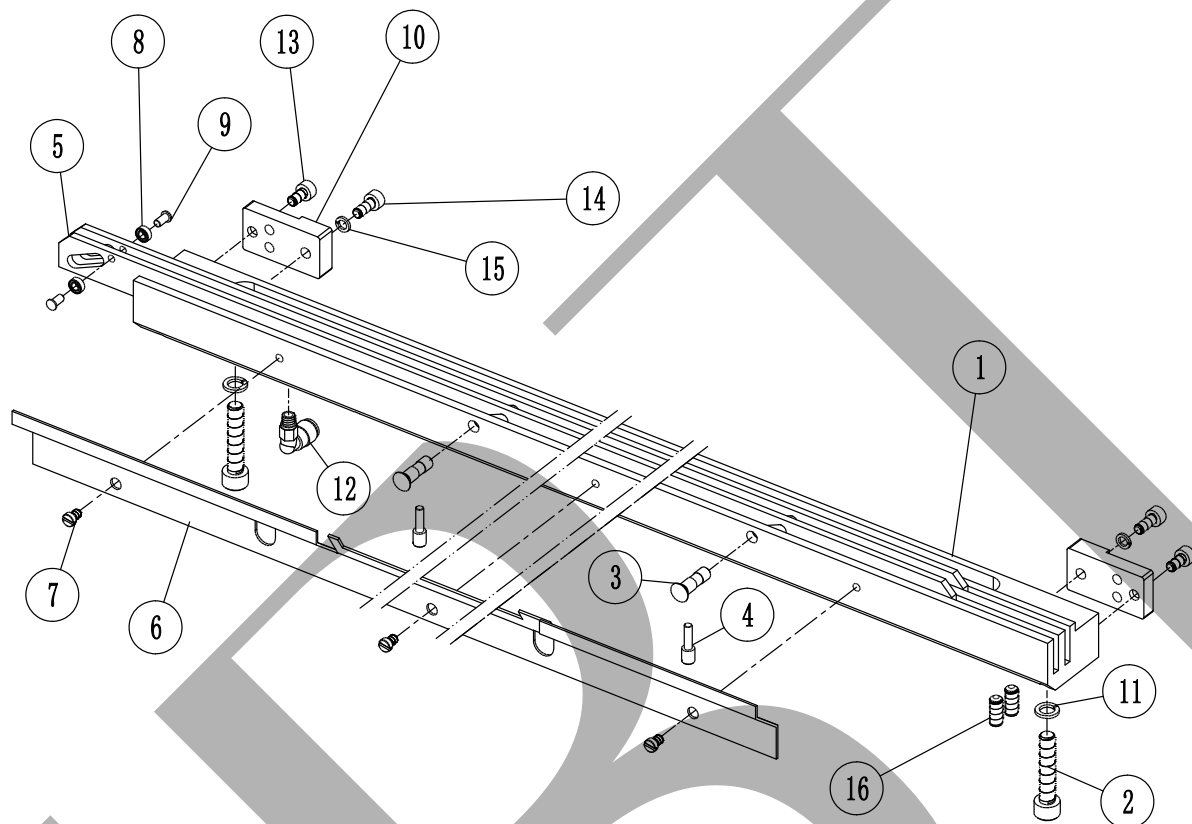

序号 No.	零件图号 PARTS No.	零件名称	个数 (QTY)	备注 (REMARKS)
6	GCB2213I	后护板(99-15G)	1	
6	GCB2213I-1	后护板(99-15G-113)	1	
6	GCB2213I-3	后护板(99-15G-123)	1	
6	GCB3213I	后护板(99-18G)	1	
6	GCB3213I-1	后护板(99-18G-133)	1	
6	GCB5213I	后护板(99-10IV)	1	
6	GCB5213I-1	后护板(99-10IV-73)	1	
6	GCB5213I-3	后护板(99-10IV-83)	1	
6	GDB1004I	后护板(99-10G-73)	1	
6	GMB1322	后护板(99-13M)	1	毛圈Terry
7	SIS0003	一字螺丝(SM9/64X4X6.2X2)	3	
8	SIS040625	滚套	2	
8	EJB63ZZ	轴承(63ZZ)	2	
9	SIS4290	轴承芯(99-13G15G18G21G)	2	
9	SIS4290-1	滚套销	4	
10	GCB2133I	顶杆座垫块	2	
11	ELS06	弹垫(Φ6)	2	
12	PL4-M5	油接头(M5)	1	
13	ESC0408	内六角螺丝(M4X8-12.9级)	2	
14	ESC0410	内六角螺丝(M4X10-12.9级)	2	

B

B

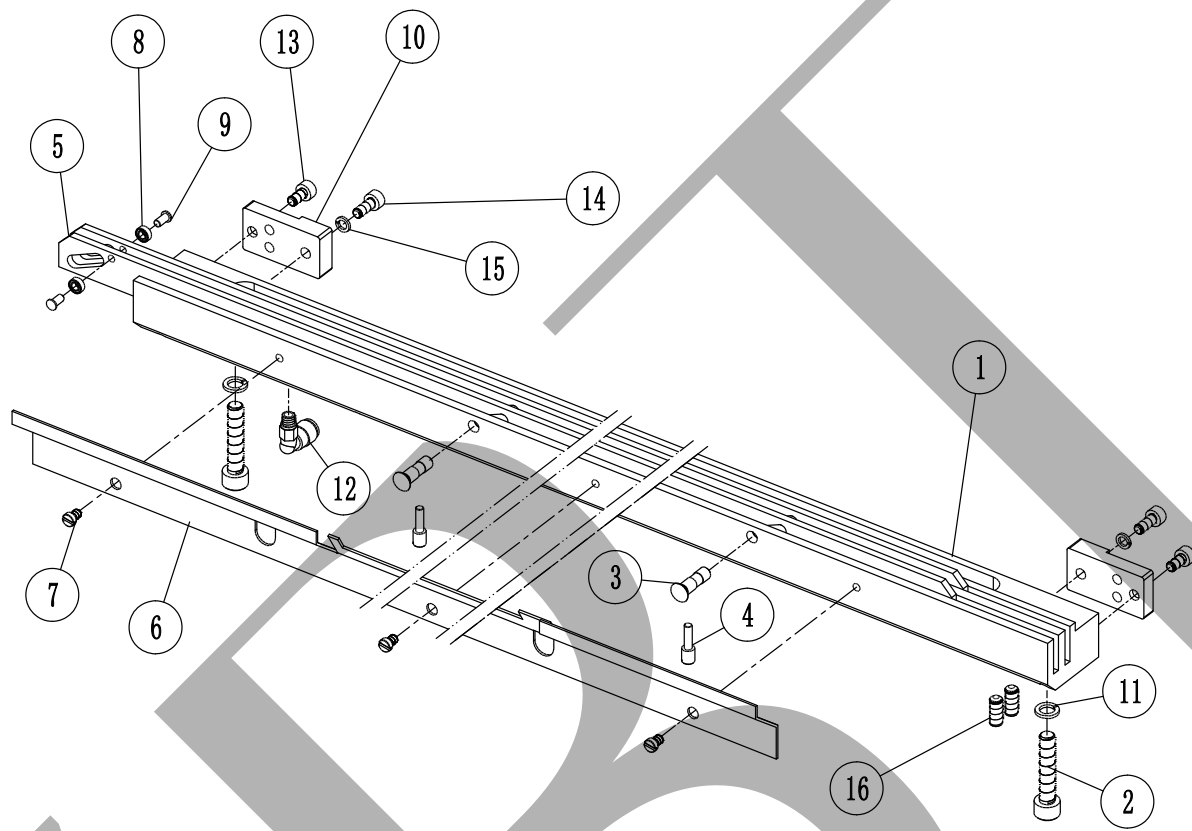

序号 No.	零件图号 PARTS No.	零件名称	个数 (QTY)	备注 (REMARKS)
15	ELS04	弹垫(Φ4)	2	
16	ESF0512	内六角紧定螺丝(M5X12-12.9级)	2	

B

B

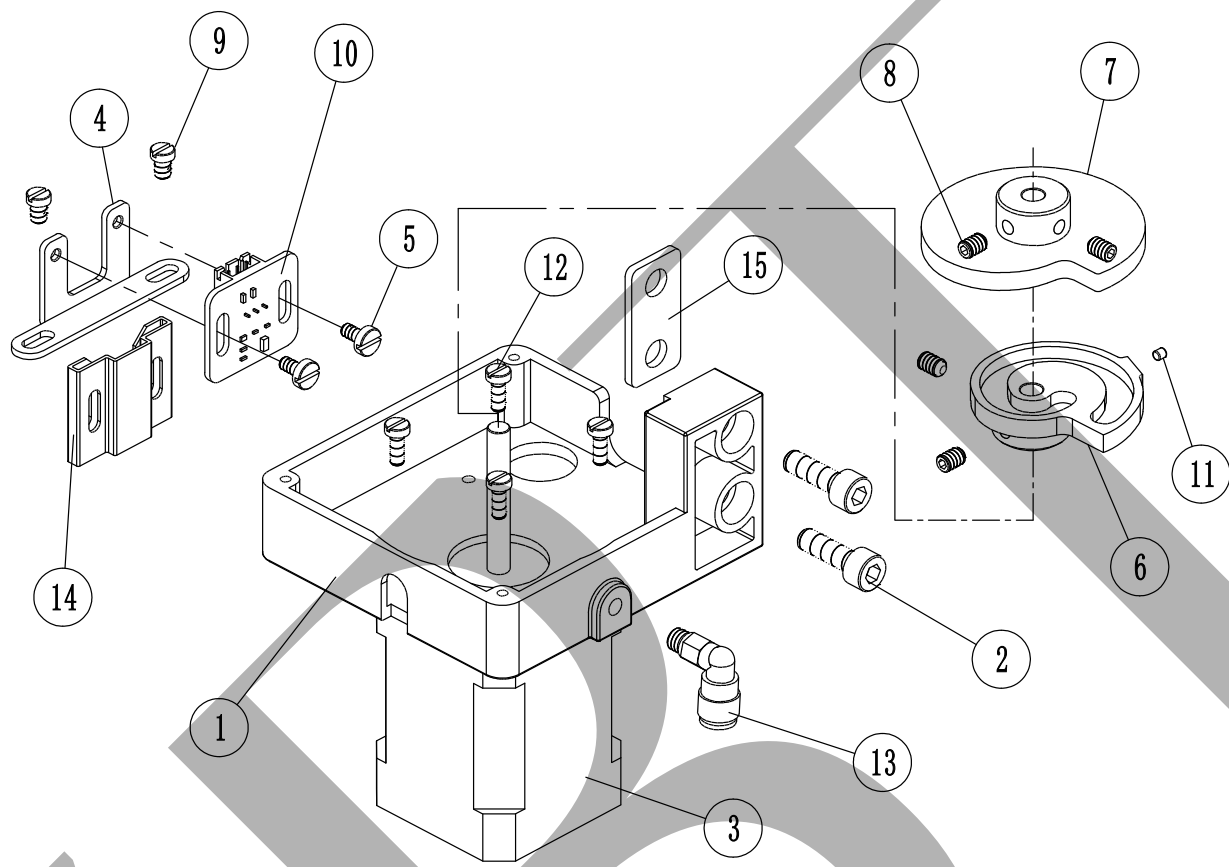

序号 No.	零件图号 PARTS No.	零件名称	个数 (QTY)	备注 (REMARKS)
1	GCB1160I	前电机座	1	
2	ESC0516	内六角螺丝(M5X16-12.9级)	2	
3	BJ4256I-2	步进电机四	1	
3	BJ4256I-3	顶杆电机(轴加长款)	1	
4	GCB0020I	顶杆信号固定板	1	
5	SIS03062	一字螺丝(M3X6X6.5X2)	2	
6	GCB2163I	前密度凸轮二(13G15G18G21G/特大码)	1	
6	GCB2163I-1	前密度凸轮二(7G10IVG/超大码)	1	
7	GCB2266I	封口凸轮(13G15G18G21G/特大码)	1	
7	GCB2266I-1	封口凸轮(10IVG/超大码)	1	
7	B08-07-GCB3265I	半针凸轮(99-7G10G+毛圈)	1	毛圈Terry
7	B08-07-GCB3265I-1	半针凸轮(99-7G10G+毛圈)	1	毛圈Terry
8	ESF0406	内六角紧定螺丝(M4X6-12.9级)	4	
9	SIS0020	一字螺丝(SM9/64X5X5.3X2)	2	
10	MP004AI	霍尔开关二	1	
11	CT0404	磁铁	1	
12	SIS03081	一字螺丝(M3X8X5.5X2)	4	
13	PL4-M5	油接头(M5)	1	
14	MP004AI-1	霍尔塑料壳二	1	
15	GB1093I	电机座垫片(99-7G)	1	

B

B

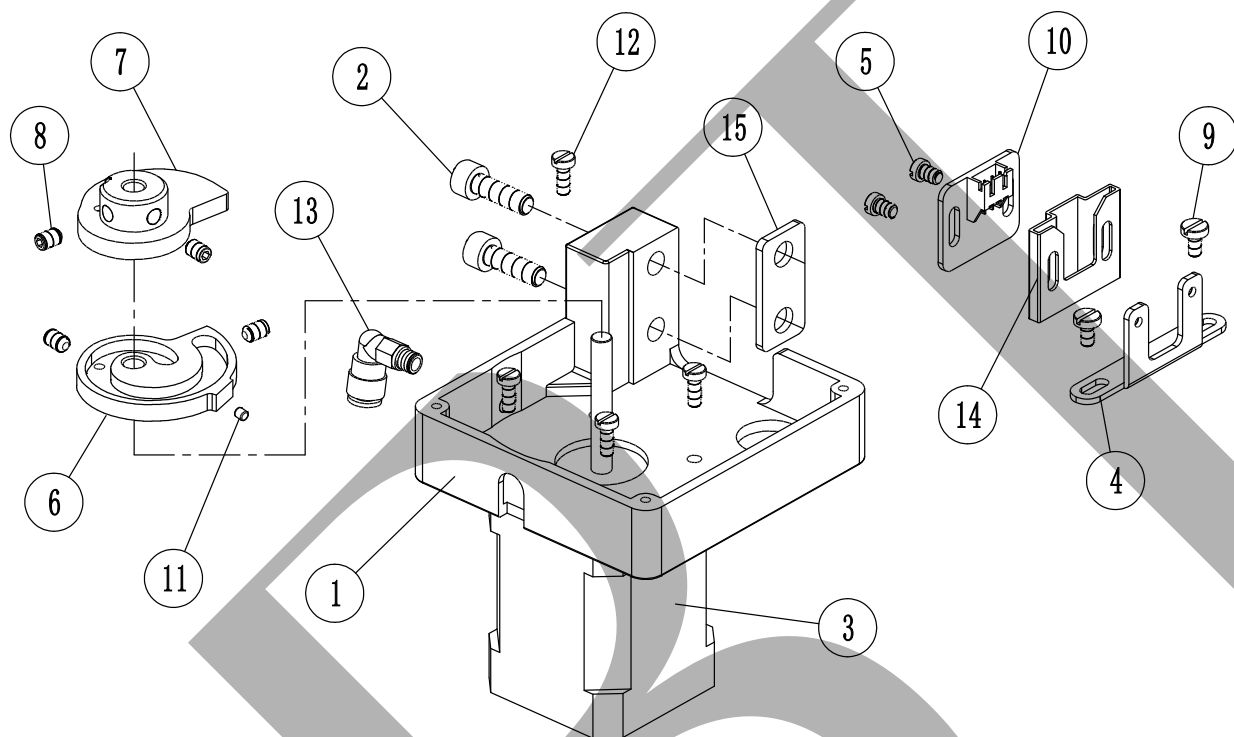

序号	零件图号	零件名称	个数	备注
No.	PARTS No.		(QTY)	(REMARKS)
1	GCB1161I	后电机座	1	
2	ESC0516	内六角螺丝(M5X16-12.9级)	2	
3	BJ4256I-2	步进电机四	1	
4	GCB0020I	顶杆信号固定板	1	
5	SIS03062	一字螺丝(M3X6X6.5X2)	2	
6	GCB1164I	后密度凸轮	1	
6	GCB1164I-1	后密度凸轮	1	
7	GCB2265I	半针凸轮(99-10IV13G15G18G21G)	1	
7	GCB2265I-1	半针凸轮	1	
8	ESF0406	内六角紧定螺丝(M4X6-12.9级)	4	
9	SIS0020	一字螺丝(SM9/64X5X5.3X2)	2	
10	MP004AI	霍尔开关二	1	
11	CT0404	磁铁	1	
12	SIS03081	一字螺丝(M3X8X5.5X2)	4	
13	PL4-M5	油接头(M5)	1	
14	MP004AI-1	霍尔塑料壳二	1	
15	GB1093I	电机座垫片(99-7G)	1	

B

老剪刀 (OLD LOOPER)

B

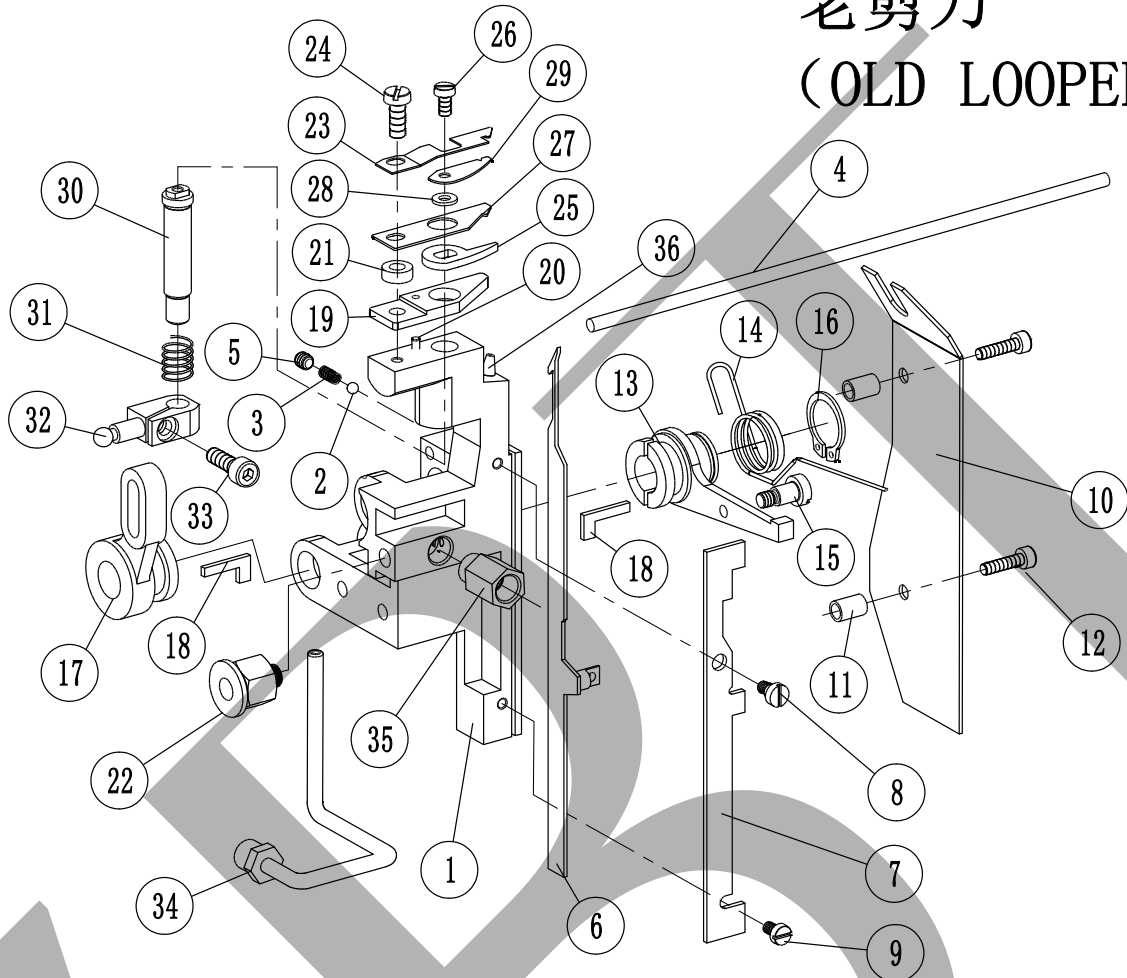

序号	零件图号	零件名称	个数	备注
	PARTS NO.		(QTY)	(REMARKS)
1	GCB1042	剪刀座	1	0421001061
2	EQS003	钢珠	1	
3	SIS0633	压簧	1	
4	GB1503	钢丝	1	0421001347
5	ESF0404	内六角紧定螺丝(M4X4-12.9级)	1	
6	GCS4003-1	钩刀(99-10IV)	1	0421001434
6	GCS4003	钩刀(99-13G15G)	1	0421001436
7	GB1215	钩刀盖	1	0421001425
8	SIS1121	轴位螺丝	1	
9	SIS03052	一字螺丝(M3X5X5.5X1.8)	1	
10	GB0019	挡板	1	0421000003
11	SIS0525	隔圈	2	0421001446
12	ESC0312	内六角螺丝(M3X12-12.9级)	2	
13	GB0059	钩刀控制脚	1	0421001417
14	SIS0679	扭簧	1	0421001471
15	SIS0115	轴位螺丝	1	0421000786
16	ERS14	外卡簧(Φ14)	1	
17	GB0068	传动块	1	0421001418
18	GB0060	七字键	2	
19	GB0063	下剪刀	1	0421001989

老剪刀 (OLD LOOPER)

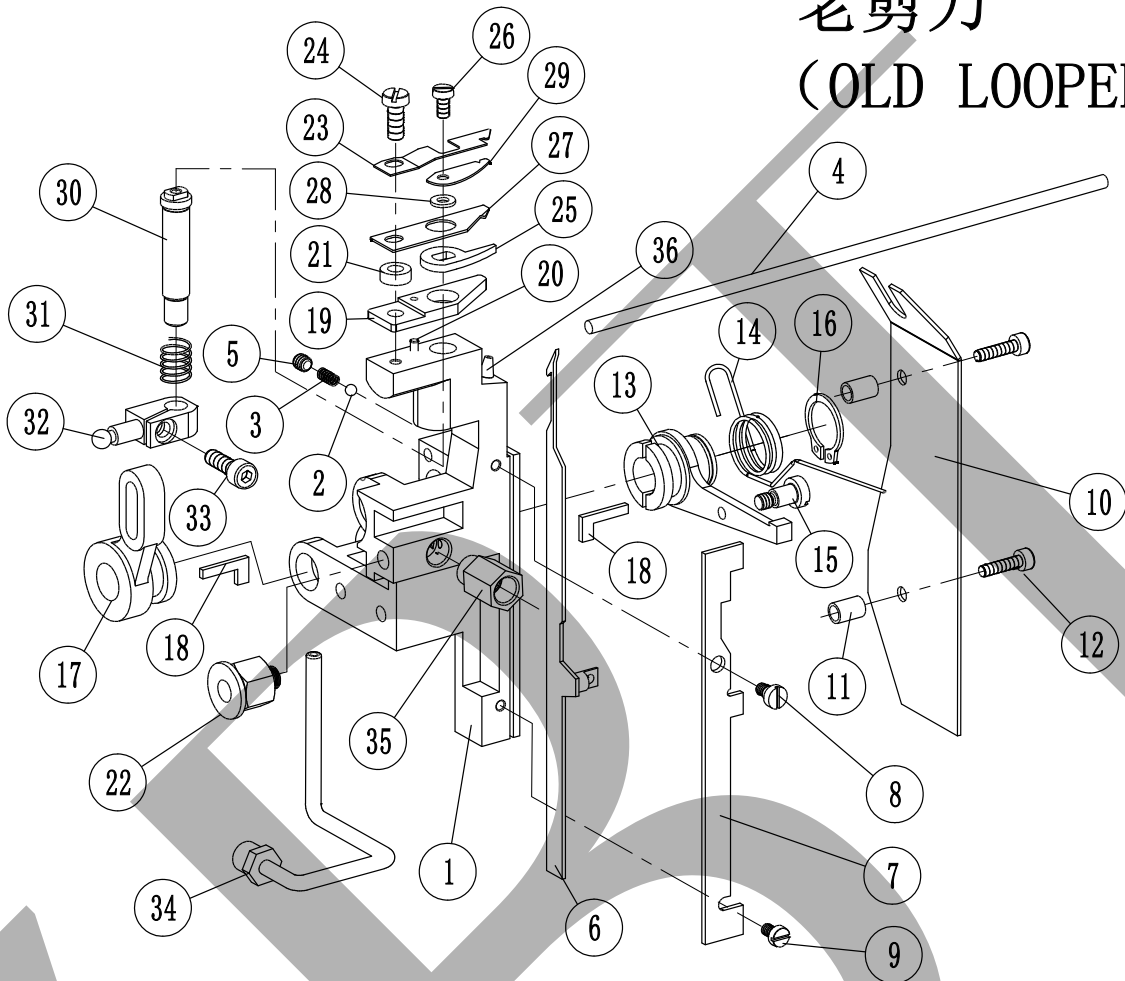

序号	零件图号	零件名称	个数	备注
	PARTS NO		(QTY)	(REMARKS)
20	EPT0206	圆柱销(硬)(Φ2X6)	1	
21	SIS0526	垫片	1	
22	GCB0606	气管接头	1	0421001455
23	GCB1539	切线片-3(99-13G15G18G21G)	1	
24	SIS04101	一字螺丝(M4X10X5.8X2)	1	
25	GB0065	上剪刀	1	
25	GB0065-1	上剪刀 (钨钢)	1	
25	GB0065-2	上剪刀 (运城)	1	
26	SIS03061	一字螺丝(M3X6X4.8X2)	1	
27	GB1030	压片(99-7G10IV)	1	
27	GCB0090	切线片-2(99-13G15G18G21G)	1	
28	SIS5166	小垫片	1	
29	GB0129	氨纶丝压片(99-7G10IV)	1	
29	GCB0089	切线片-1(99-13G15G18G21G)	1	
30	GCB0018	剪刀转轴	1	0421001445
31	SIS6306	压簧	1	0421001469
32	GB0067	剪刀转动块	1	0421001447
33	ESC0412	内六角螺丝(M4X12-12.9级)	1	
34	GB1707	吹气管	1	0421001453
35	GB1708	气管螺帽	1	

老剪刀 (OLD LOOPER)

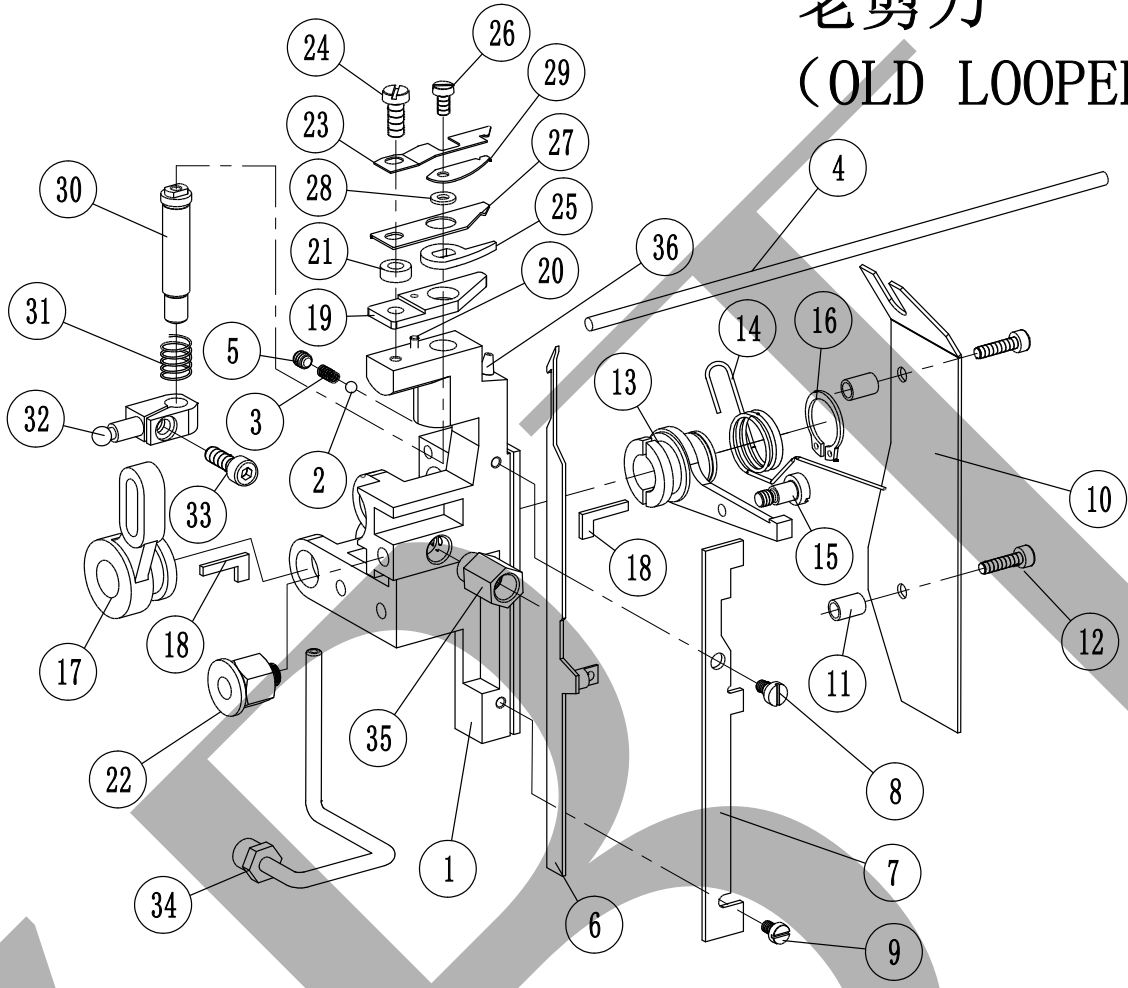

序号	零件图号	零件名称	个数	备注
	PARTS NA		(QTY)	(REMARKS)
36	GB0056	吹气头	1	

B

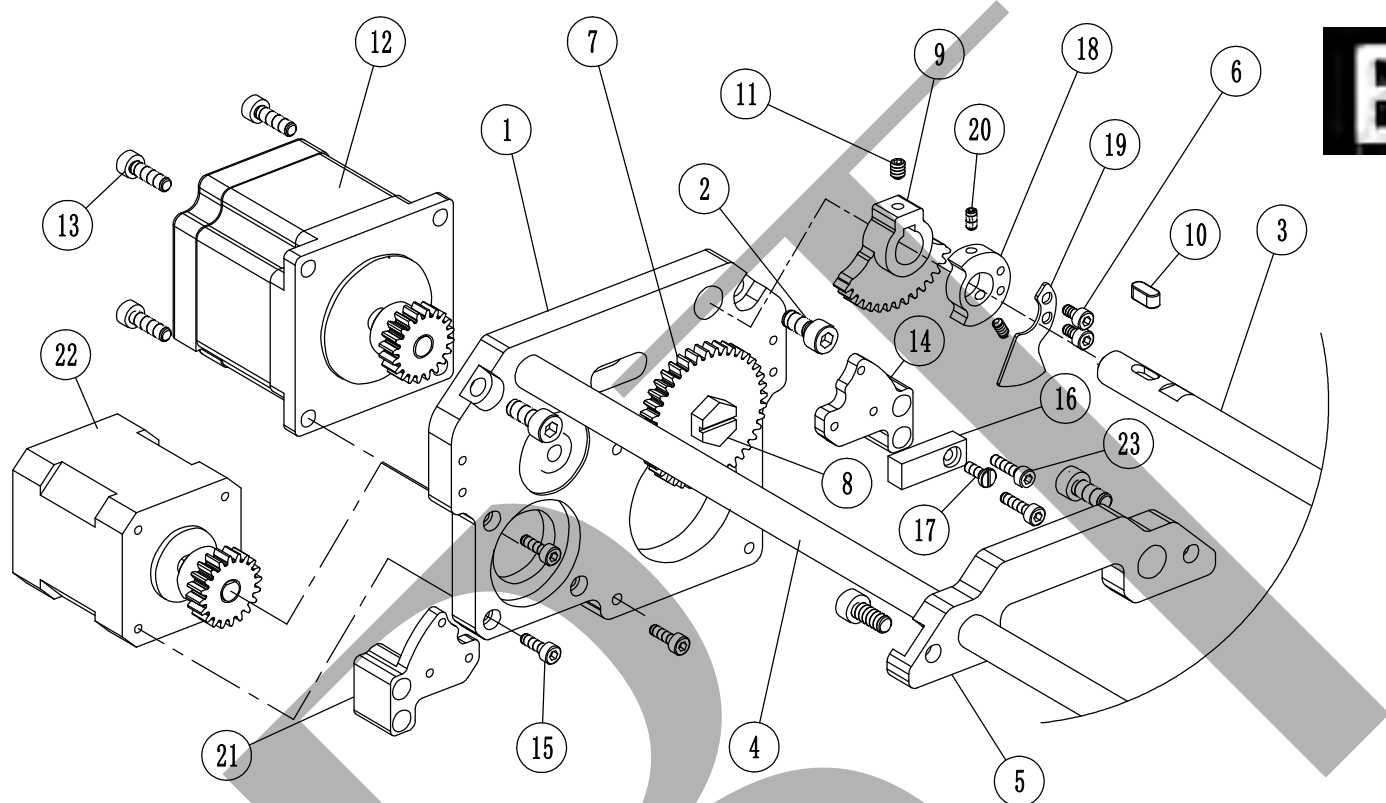

B

序号 No.	零件图号 PARTS No.	零件名称	个数 (QTY)	备注 (REMARKS)
1	GCB7121I-1	电机底板四	1	
2	ESC0512	内六角螺丝 (M5X12-12.9级)	4	
3	GCB1053I	新剪刀轴一	1或2	
3	GCB2053I	新剪刀轴三 (超大码)	1或2	
4	GCB1053I-1	新剪刀轴二	1或0	
4	GCB2053I-1	新剪刀轴四 (超大码)	1或0	
5	GCB3152I	右支块	1	
6	ESC0306	内六角螺丝 (M3X6-12.9级)	2或4	
7	GCB0140I	双面齿轮	1或2	
8	SIS081106I	齿轮轴位螺丝	1或2	
9	GCB0115I	扇形齿轮	1或2	
10	SIS0410A	A型平键 (4X4X10)	1或2	
11	ESF0404	内六角紧定螺丝 (M4X4-12.9级)	2或4	
12	BJ5756I-3	剪线电机三	1	
13	ESC0414	内六角螺丝 (M4X14-12.9级)	4	
14	GCB7134I	右支架	1	
15	ESC0310	内六角螺丝 (M3X10-12.9级)	3	
16	GL8KI	感应器	1或2	
17	SIS03082	一字螺丝 (M3X8X5.5X1.2)	1或2	
18	GCB7129I	信号座	1或2	

B

B

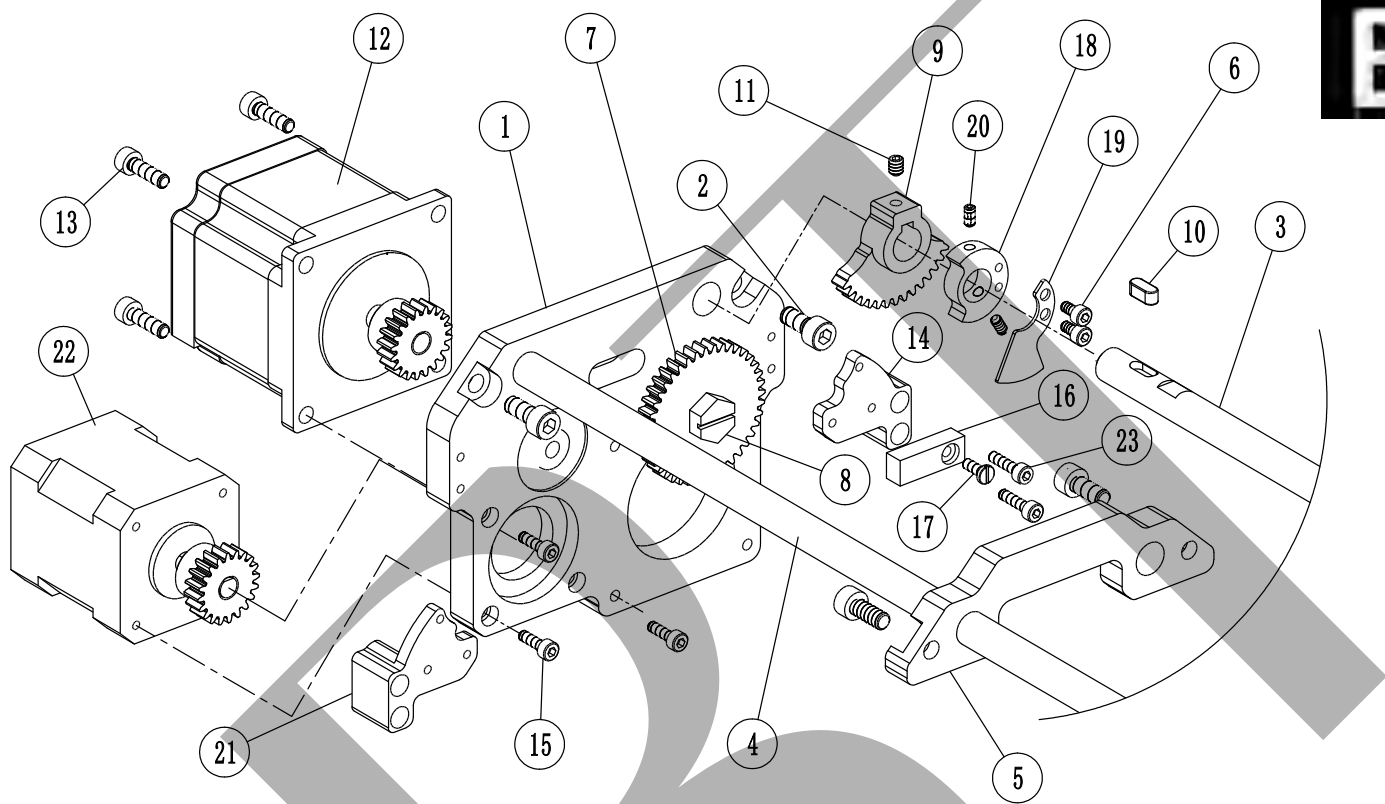

序号	零件图号	零件名称	个数	备注
No.	PARTS No.		(QTY)	(REMARKS)
19	GCB7130I	信号片	1或2	
20	ESF0306	内六角紧定螺丝 (M3X6-12.9级)	2或4	
21	GCB7133I	左支架	1	
22	BJ4258I-2	剪线电机二	1	
23	ESC0312	内六角螺丝(M3X12-12.9级)	2或4	

新剪刀 (NEW LOOPER)

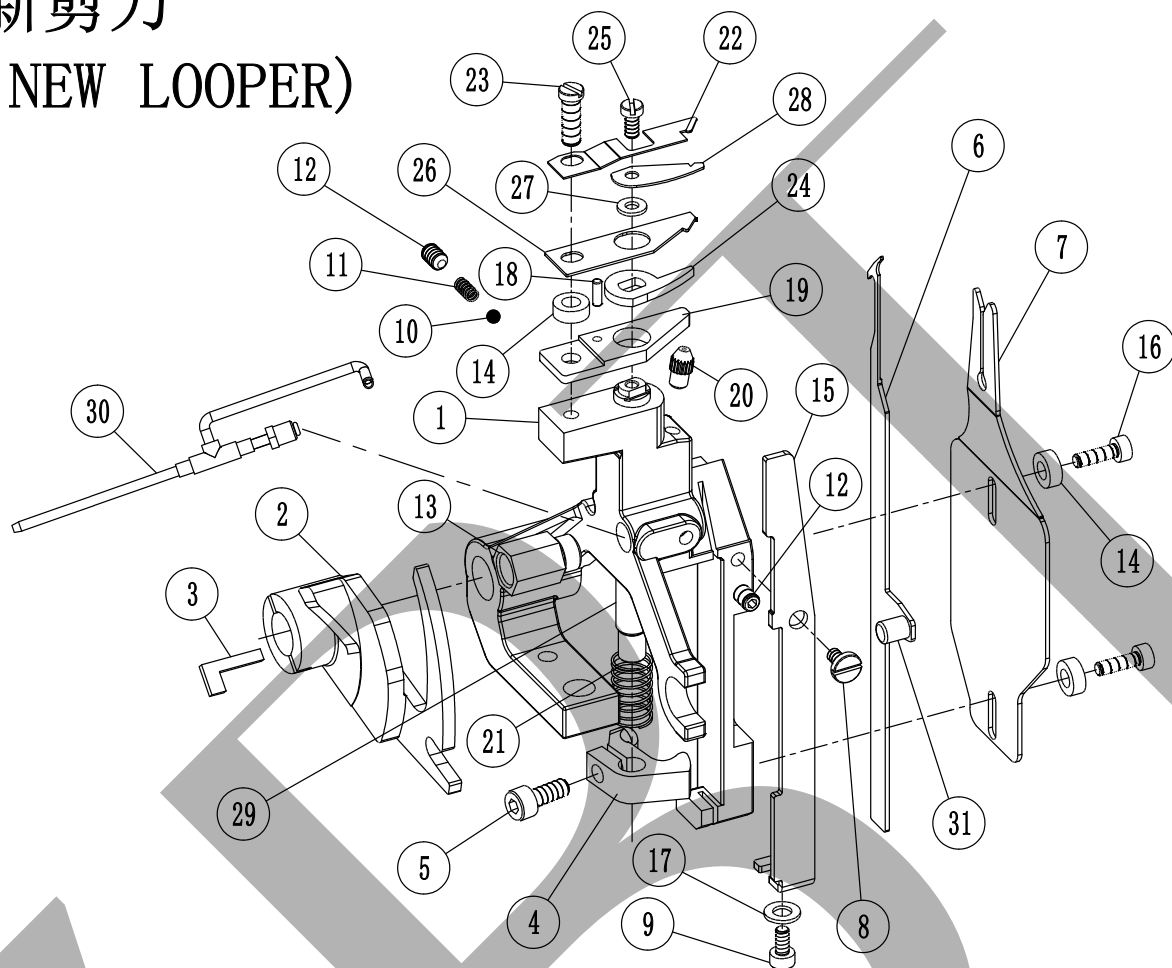

序号 No.	零件图号 PARTS No.	零件名称	个数 (QTY)	备注 (REMARKS)
1	GCB4042I	剪刀座三(99-10IV)	1	
1	GCB5042I	剪刀座四(99-13G15G18G21G)	1	
1	GCB6042I	剪刀座五(99-7G)	1	
2	GCB7124I	拨脚	1	
2	GCB8124I	拨脚(双层剪刀)	1	
3	GB0060	七字键	1	
4	GCB7135I	转脚	1	
5	ESC0410	内六角螺丝(M4X10-12.9级)	1	
6	GCS4004-1	勾刀(99-13G反手)	1	Turn
6	GCS4004-4	勾刀(99-10G10IV)	1	
6	GCS4004-5	勾刀(99-13G15G18G正手)	1	Non-Turn
6	GCS4005-1	勾刀(99-15G18G21G反手)	1	Turn
6	GCS4006-2	勾刀(99-7G)	1	
6	GCS4006-M	勾刀(99-7M)	1	毛圈Terry
7	GB0019	剪刀挡板B4(58槽)	1	
7	GB0019-3	剪刀挡板	1	
8	SIS1121	轴位螺丝	1	
9	ESC0306	内六角螺丝(M3X6-12.9级)	1	
10	EQS003	钢珠	1	
11	SIS0633	压簧	1	

新剪刀 (NEW LOOPER)

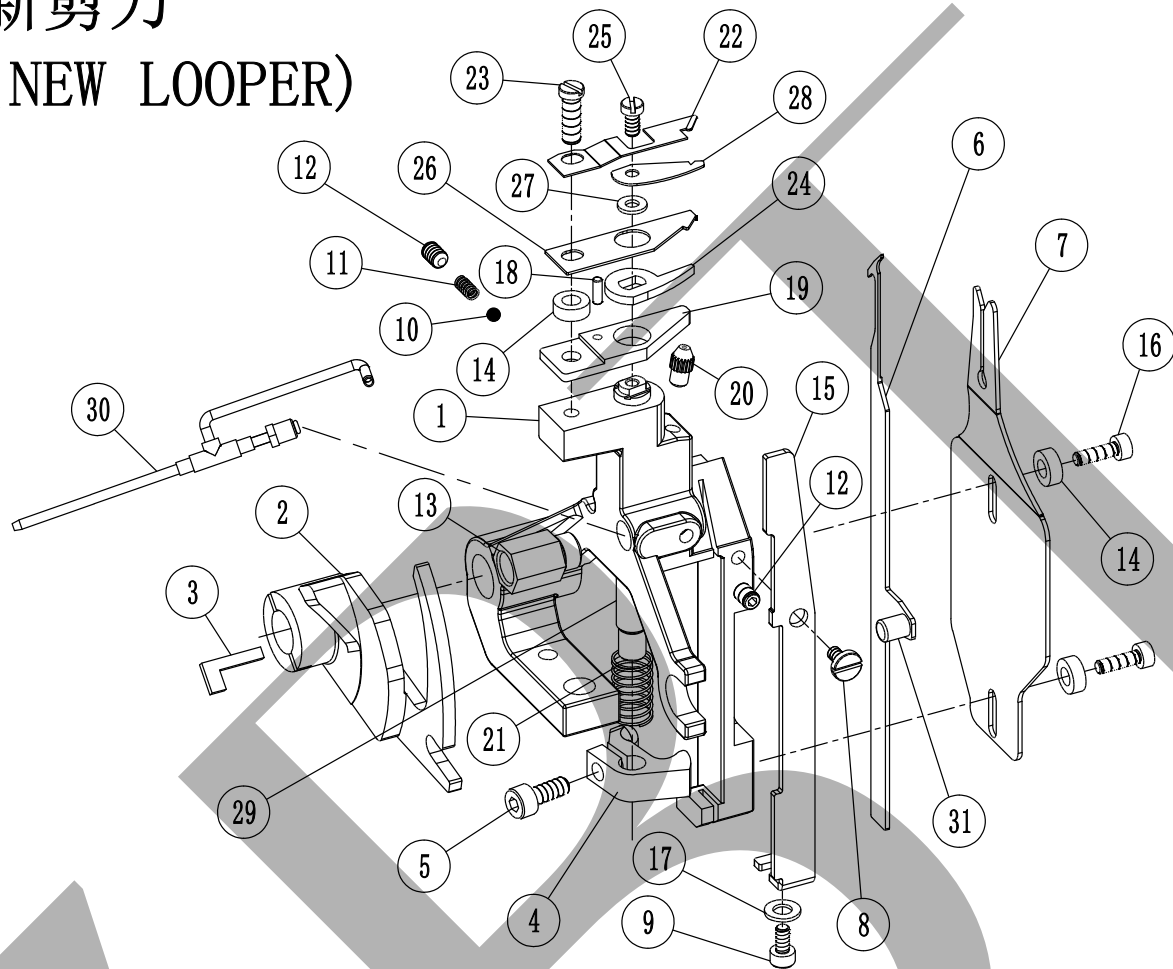

序号 No.	零件图号 PARTS No.	零件名称	个数 (QTY)	备注 (REMARKS)
12	ESF0406	内六角紧定螺丝(M4X6-12.9级)	2	
13	GB1708	气管螺帽	1	
14	SIS0526	垫片	3	
15	GCB7128I-1	勾刀挡板	1	
16	EBSC0310	内六角圆头螺丝(M3X10-12.9级)	2	
17	ELH04	平垫(Φ4)	1	
18	EPT0206	圆柱销(硬)(Φ2X6)	1	
19	GB0063-1	下剪刀(运城)	1	
19	GB0063-2	下剪刀(钨钢)	1	
20	GB0056	吹气头	1	
21	SIS0642	压簧	1	
22	GCB1539	切线片-3(99-13G15G18G21G)	1	
23	SISA018-1	一字螺丝(M4X12)	1	
24	GB0065	上剪刀	1	
24	GB0065-1	上剪刀(钨钢)	1	
24	GB0065-2	上剪刀(运城)	1	
25	SIS03061	一字螺丝(M3X6X4.8X2)	1	
26	GB1030	压片(99-7G10IV)	1	
26	GB2030	压片(毛圈专用)	2	毛圈Terry
26	GCB0090	切线片-2(99-13G15G18G21G)	1	

新剪刀 (NEW LOOPER)

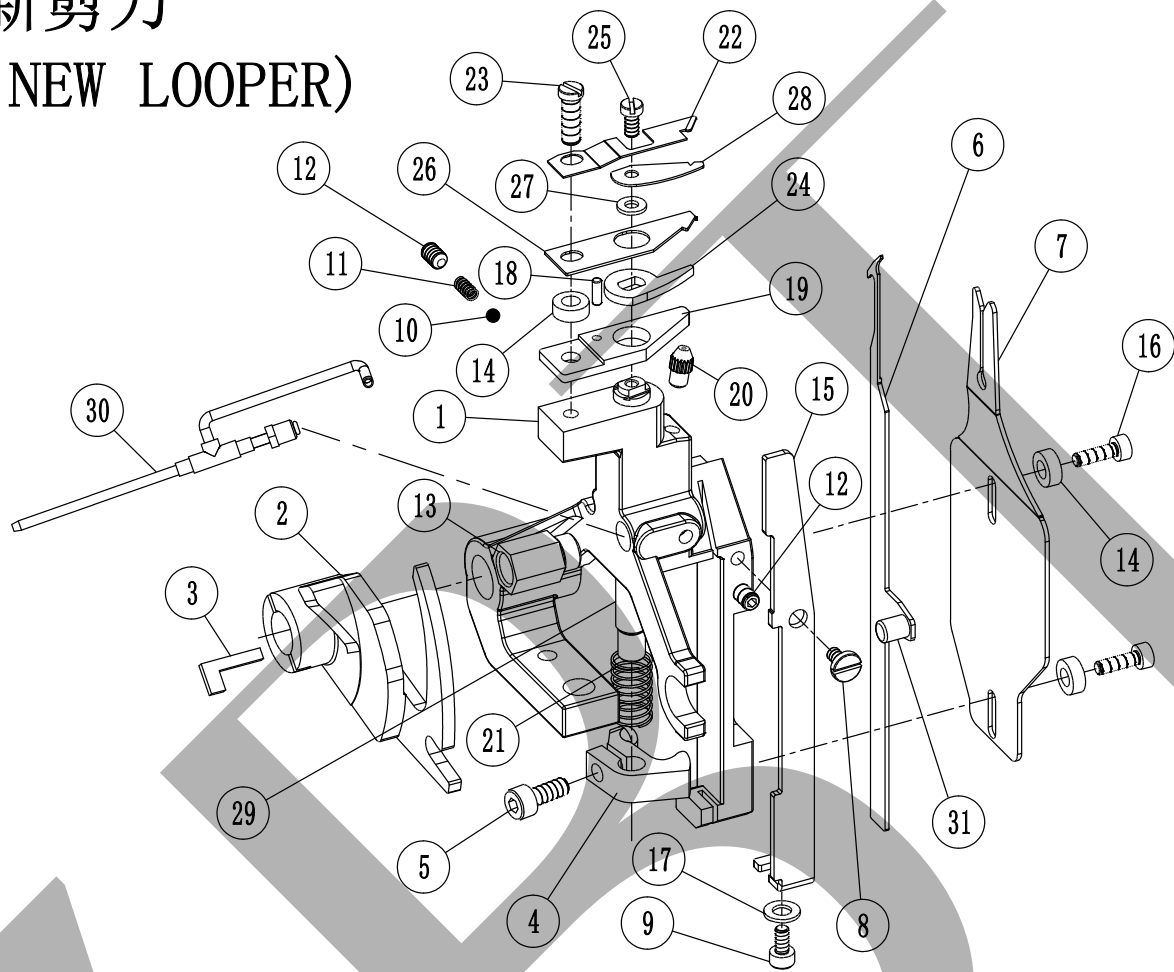

序号 No.	零件图号 PARTS No.	零件名称	个数 (QTY)	备注 (REMARKS)
26	BXTH-B14-26	压片(BXTH)(B14-26-GB1030-1)	1	
27	SIS5166	小垫片	1	
28	GB0129	氨纶丝压片(99-7G10IV)	1	
28	GCB0089	切线片-1(99-13G15G18G21G)	1	
29	GCB0018-2	剪刀转轴(99-7G10G)	1	
29	GCB0018-3	剪刀转轴(99-10IV13G15G18G21G)	1或2	
30	GCB7146	左剪刀气管	1	
31	GDMD01	勾刀铆钉	1	

B

B

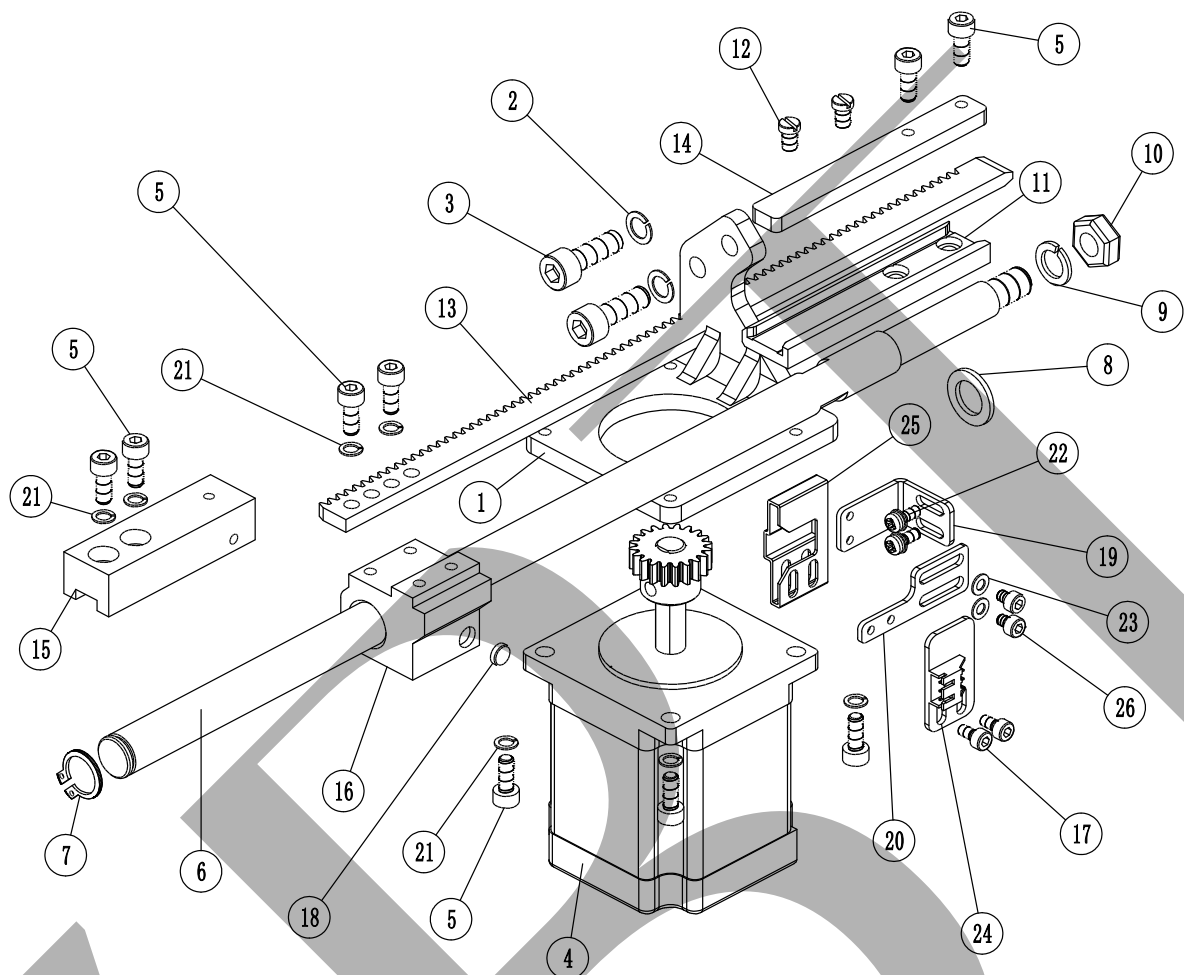

序号 No.	零件图号 PARTS No.	零件名称	个数 (QTY)	备注 (REMARKS)
1	GCB7136I	叉车电机底板	1	
2	ELS06	弹垫(Φ6)	2	
3	ESC0618	内六角螺丝(M6X18-12.9级)	2	
4	BJ5764I-2	叉车电机(99-13G15G18G21G)	1	
4	BJ5785I	叉车电机(99-7G10G10IV老)	1	
4	BXTH-B02-08	叉车电机(57HS076TF190N-01)	1	
5	ESC0410	内六角螺丝(M4X10-12.9级)	10	
6	GCB7131I	叉车滑动轴(普通)	1	normal
6	GCB7131I-1	叉车滑动轴(低叉及特大码)	1	XL size,one-touch D3
6	GCB7131I-2	叉车滑动轴(超大码)	2	
7	ERS12	外卡簧(Φ12)	1	
8	ELH1016	叉车滑动轴垫片	1	
9	ELS08	弹垫(Φ8)	1	
10	EN08	六角螺母(M8)	1	
11	GCB7140I	下压板	1	
12	SIS04061	一字螺丝(M4X6X5.5X2)	2	
13	GCB7142I	叉车齿条(普通)	1	normal
13	GCB7142I-1	叉车齿条(特大码普通)	1	XL size,normal
13	GCB7142I-2	叉车齿条(特大码新低叉)	1	XL size,one-touch D3
13	GCB7142I-3	叉车齿条(超大码低叉)	1	one-touch D3

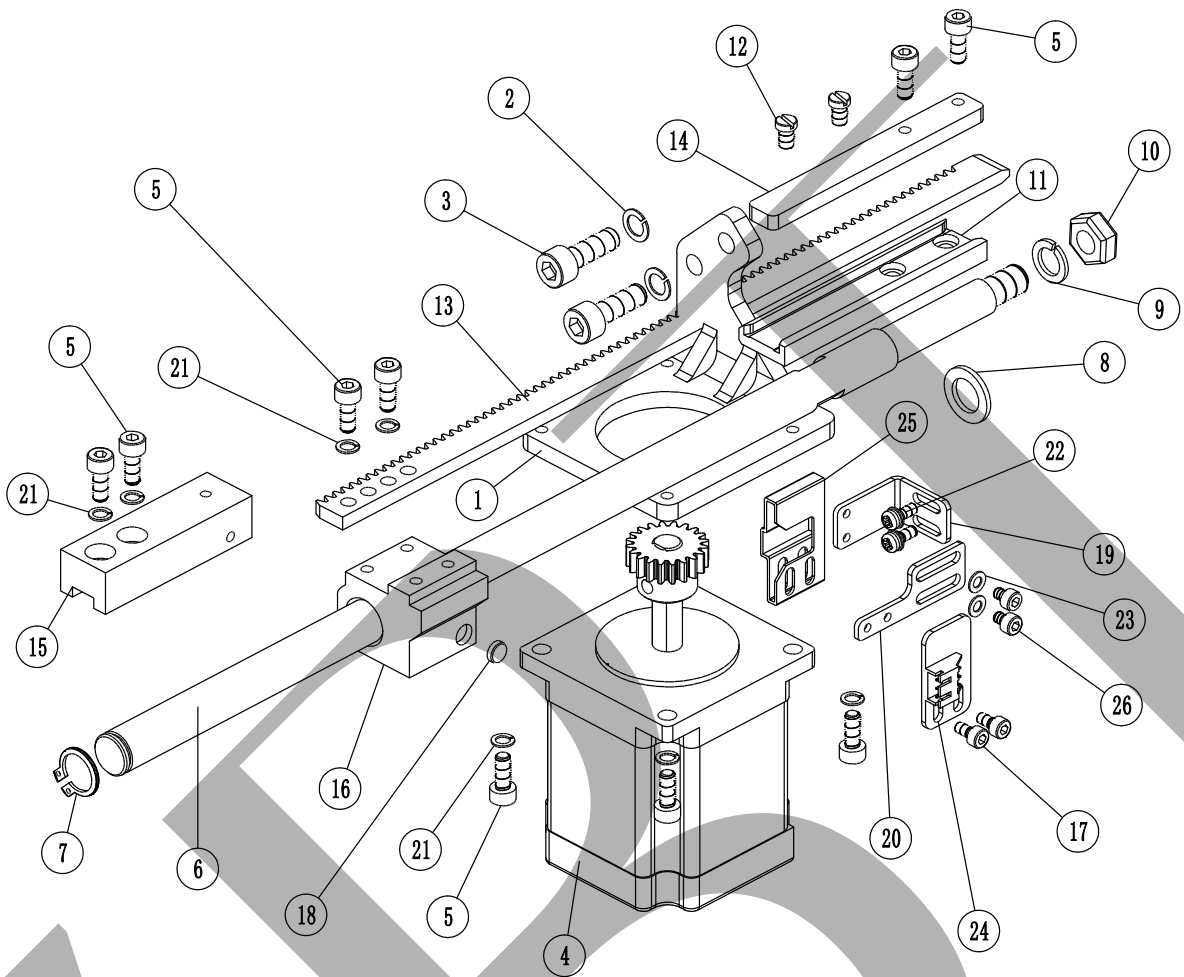

序号 No.	零件图号 PARTS No.	零件名称	个数 (QTY)	备注 (REMARKS)
13	GCB8142I	叉刀齿条(超大码)	1	
14	GCB7139I	上压板	1	
15	GCB7137I	叉刀支架(99-10IV13G15G18G21G)	1	
15	GCB8137I	叉刀支架(99-7G)	1	
16	GCB7138I	叉刀轴座	1	
17	ESC0306	内六角螺丝(M3X6-12.9级)	2	
18	CT0602	磁铁(1.9-2.0)	1	
18	CT0620	磁铁(右剪刀)	1	For right cutter
19	GCD0007I	叉刀信号板	1	
20	GCB7144I	感应固定板二	1	
21	ELS04	弹垫(Φ4)	8	
22	ESNS0308	十字三件套螺丝(M3X8)	2	
23	ELH03	平垫(Φ3)	2	
24	MP003AI	霍尔开关一	1	
25	MP003AI-1	霍尔塑料壳一	1	
26	ESC0304	内六角螺丝(M3X4-12.9级)	2	

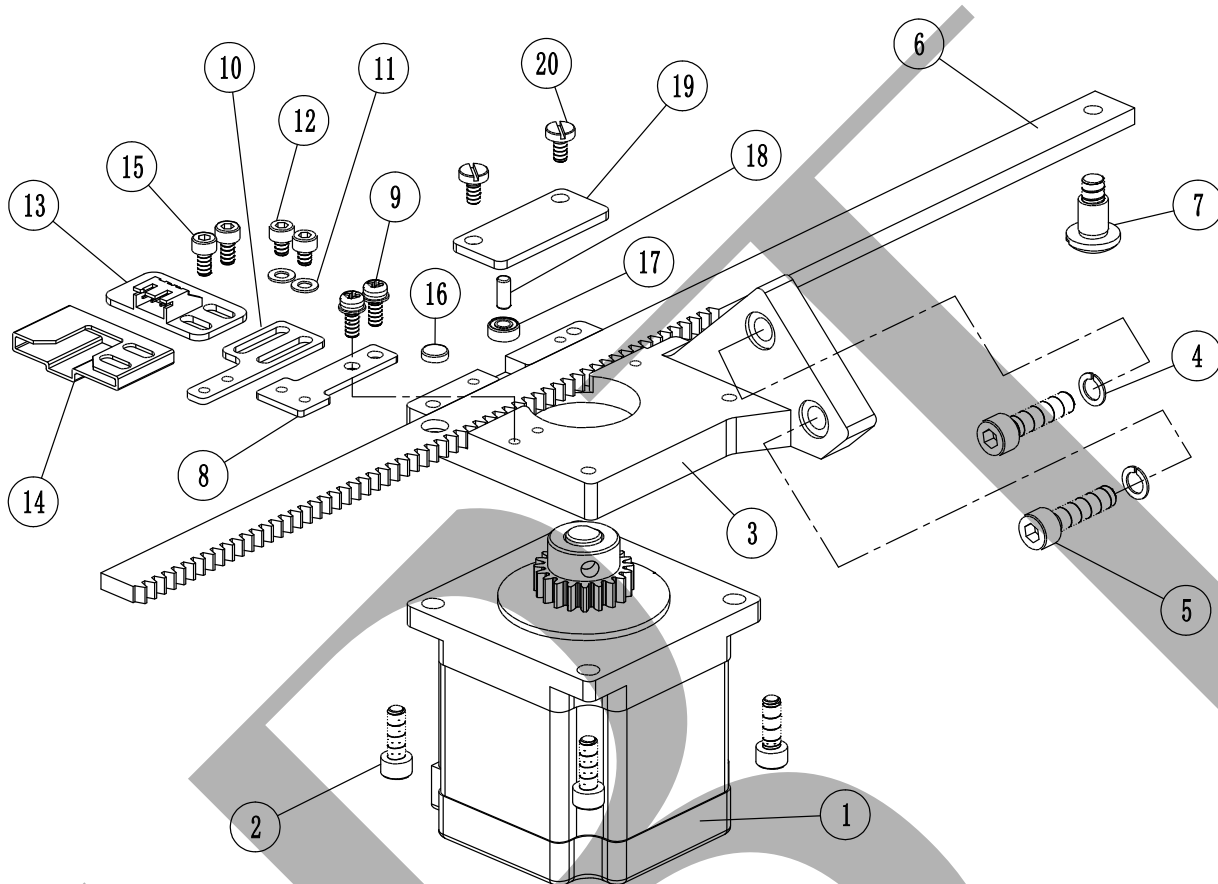

序号 No.	零件图号 PARTS No.	零件名称	个数 (QTY)	备注 (REMARKS)
1	BJ5756I-2	传动电机二	1	
2	ESC0412	内六角螺丝(M4X12-12.9级)	4	
3	GCB7123I	电机底板三	1	
4	ELS05	弹垫(Φ5)	2	
5	ESC0520	内六角螺丝(M5X20-12.9级)	2	
6	GCB7125I	齿条一(99-10IV13G15G18G21G)	1	
6	GCB7125I-1	齿条一(99-特大码)	1	XL size
6	GCB7125I-2	齿条一(99-超大码)	1	
6	GCB8125I	齿条一(99-7G)	1	
7	SIS7746I	左剪刀螺丝	1	
8	GCB7143I	感应固定板一	1	
9	ESNS0308	十字三件套螺丝(M3X8)	2	
10	GCB7144I	感应固定板二	1	
11	ELH03	平垫(Φ3)	2	
12	ESC0304	内六角螺丝(M3X4-12.9级)	2	
13	MP003AI	霍尔开关一	1	
14	MP003AI-1	霍尔塑料壳一	1	
15	ESC0306	内六角螺丝(M3X6-12.9级)	2	
16	CT0602	磁铁(1.9-2.0)	1	
17	EJB683	轴承(683)	1	

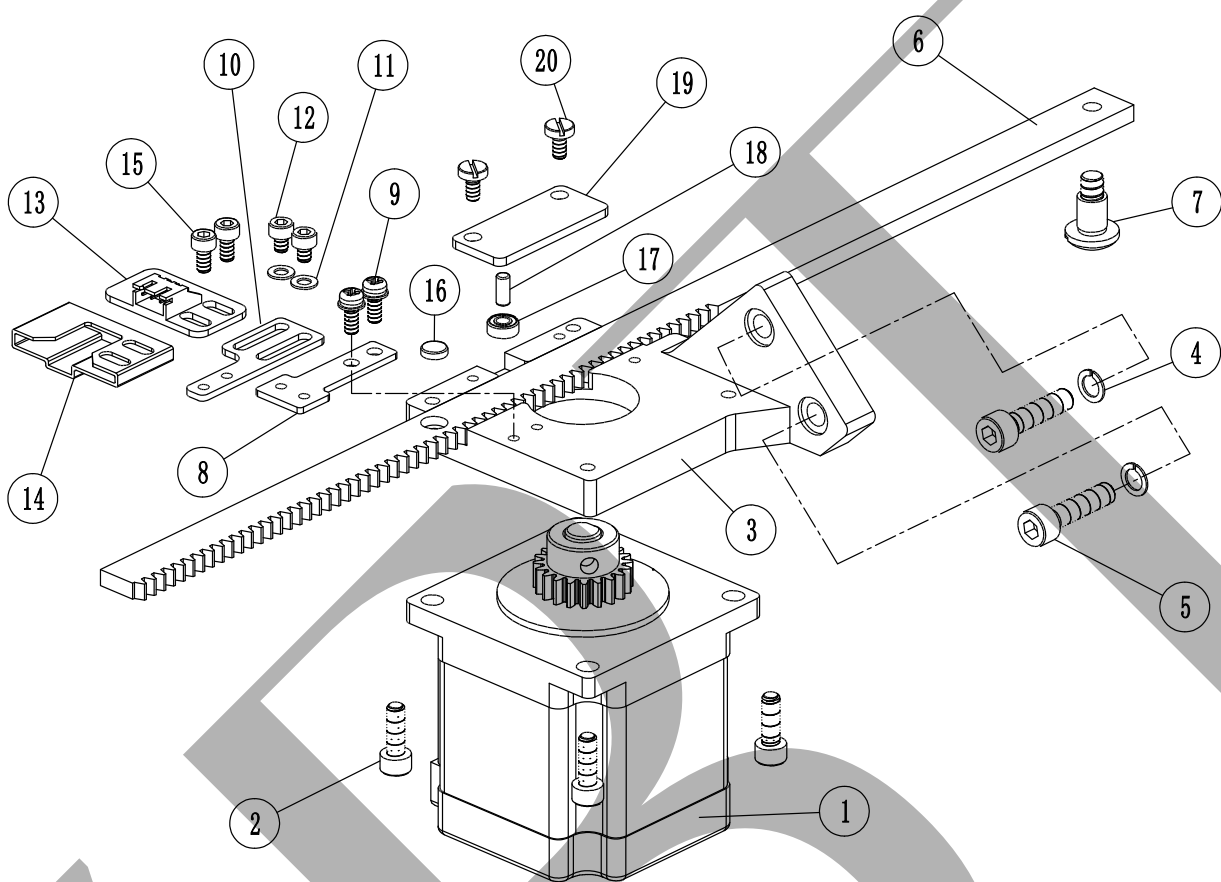

序号	零件图号	零件名称	个数	备注
No.	PARTS No.		(QTY)	(REMARKS)
18	EPT0307	圆柱销(硬)(Φ3X7)	1	
19	GCB7132I	盖板	1	
20	SIS03062	一字螺丝 (M3X6X6.5X2)	2	

B

B

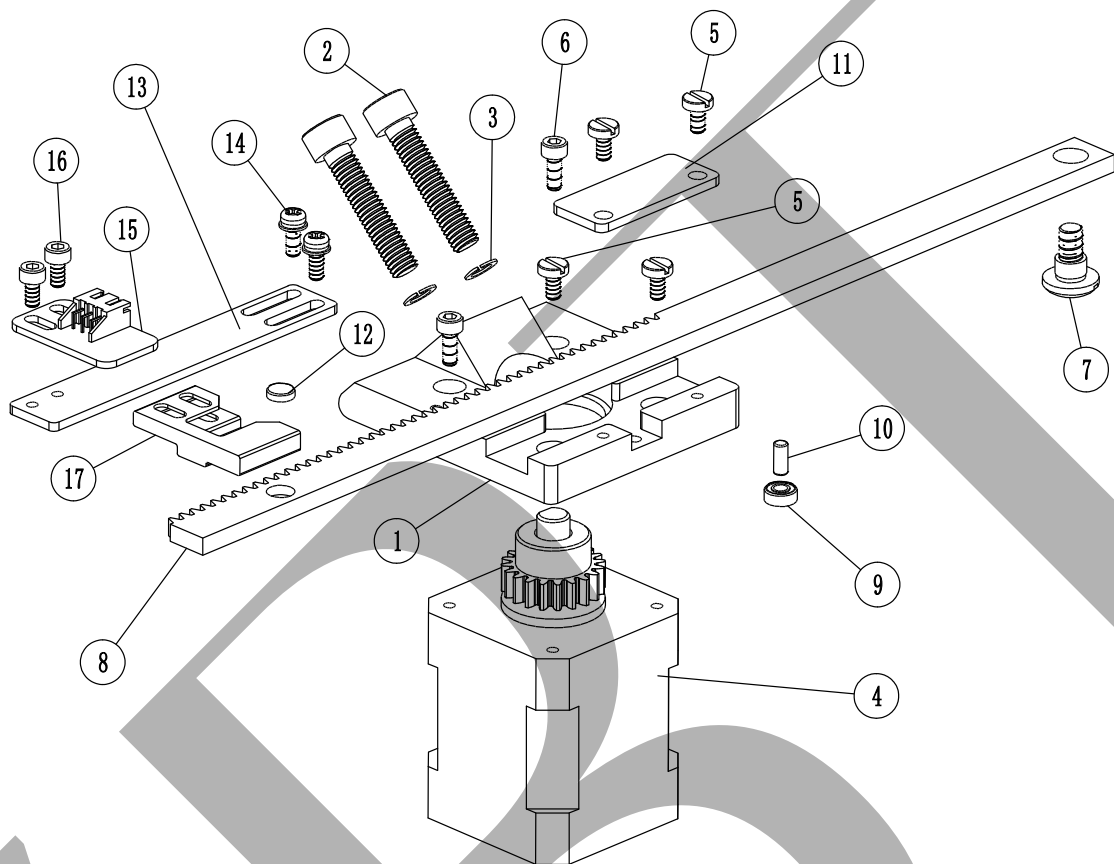

序号 No.	零件图号 PARTS No.	零件名称	个数 (QTY)	备注 (REMARKS)
1	GCB7122I	电机底板二	1	
2	ESC0530	内六角螺丝 (M5X30-12.9级)	2	
3	ELS05	弹垫 (Φ5)	2	
4	BJ4258I-3	传动电机	1	
5	SIS03062	一字螺丝 (M3X6X6.5X2)	4	
6	ESC0308	内六角螺丝 (M3X8-12.9级)	2	
7	SIS7745I	右剪刀螺丝	1	
8	GCB7126I	齿条二	1	
9	EJB683	轴承 (683)	1	
10	EPT0307	圆柱销(硬)(Φ3X7)	1	
11	GCB7132I	盖板	1	
12	CT0602	磁铁(1.9-2.0)	1	
13	GCB7145I	感应固定板三	1	
14	ESNS0308	十字三件套螺丝 (M3X8)	2	
15	MP003AI	霍尔开关一	1	
16	ESC0306	内六角螺丝 (M3X6-12.9级)	2	
17	MP003AI-1	霍尔塑料壳一	1	

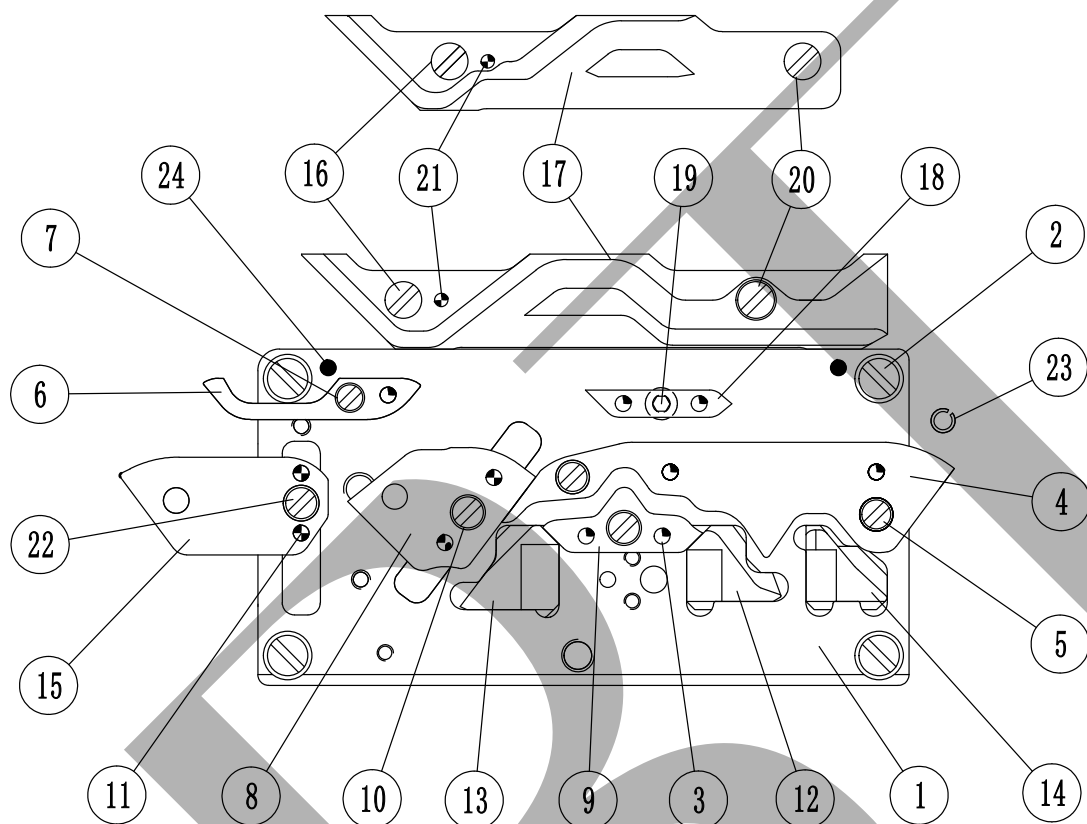

序号 No.	零件图号 PARTS No.	零件名称	个数 (QTY)	备注 (REMARKS)
1	GCC1128I	前三角底板(99-10IV)	1	
1	GCC2128I	前三角底板(99-13G15G18G21G)	1	
1	GCC3128I	前三角底板(U6-10IV)	1	
1	GCC4128I	前三角底板(U6-13G15G18G21G)	1	
2	SIS0010	底板螺丝(SM11/64X8X8X2)	4	
3	EPT0307	圆柱销(硬)(Φ3X7)	7	
4	GCC02101I	前织针三角(99-21G)	1	
4	GCC2064I-1	前织针三角(99-13G老)	1	
4	GCC2064I-2	前织针三角(99-13G15G新)	1	
4	GCC2064I-3	前织针三角(99-13G)	1	
4	GCC2565I	前织针三角(99-10IV)	1	
4	GCC2801I	前织针三角(99-18G)	1	
4	GCC3064I-1	前织针三角(99-15G)	1	
5	SIS0034I	三角螺丝一(SM11/64X5.1X5.9X2)	3	
6	GCC1141I	前导针三角(99-10IV13G15G18G21G)	1	
7	SIS0020	一字螺丝(SM9/64X5X5.3X2)	1	
8	GCC1130I	密度三角(99-10IV)(老款)	1	
8	GCC2130I	密度三角(99-13G15G18G21G)(新款带密度尾巴不用滑动销)	1	
9	GCC02104I	前中间三角(99-21G)	1	
9	GCC1164I	前中间三角(99-13G15G)	1	

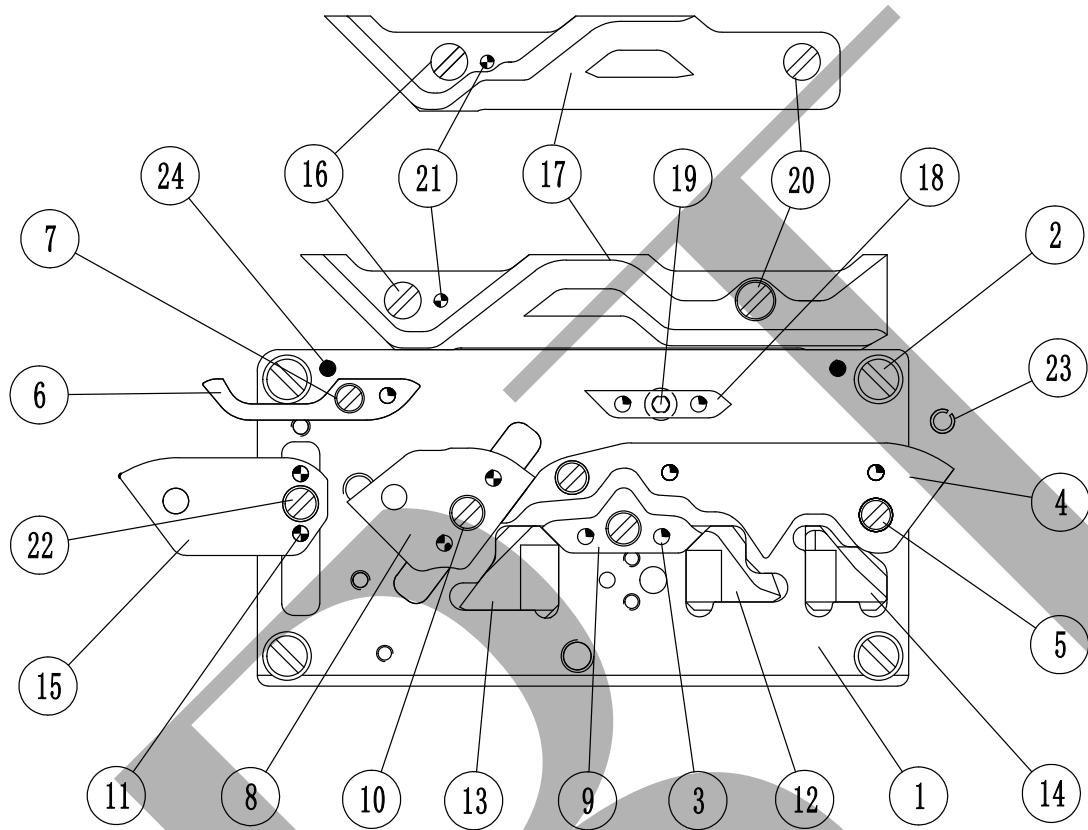

序号 No.	零件图号 PARTS No.	零件名称	个数 (QTY)	备注 (REMARKS)
9	GCC12104I	前半针三角(U6-21G)	1	
9	GCC2665I	前中间三角(99-10IV)	1	
9	GCC2811I	前中间三角(99-18G)	1	
9	GCC3131I	前半针三角(U6-13G15G)	1	
9	GCC3665I	前半针三角(U6-10IV)	1	
9	GCC3811I	前半针三角(U6-18G)	1	
10	SIS0076	三角螺丝四(SM11/64X10X6X2)	1	
11	EPT0312	圆柱销(硬)(Φ3X12)	4	
12	GCC1132I	起针三角(99-13G15G)	1	
12	GCC2560I	起针三角(99-10IV)	1	
12	GCC2803I	起针三角(99-18G21G)	1	
13	GCC1133I	封口三角(99-10IV13G15G)	1	
13	GCC1233I	封口三角(U6-10IV13G15G)	1	
13	GCC2805I	封口三角(99-18G21G)	1	
13	GCC3805I	封口三角(U6-18G21G)	1	
14	GCC1134I	橡筋三角(99-13G15G老)	2	
14	GCC1134I-1	橡筋三角(99-15G)	2	
14	GCC1134I-2	橡筋三角(99-13G)(山东改款)	2	
14	GCC2562I	橡筋三角(99-10IV)	2	
14	GCC2806I	橡筋三角(99-18G21G)	2	

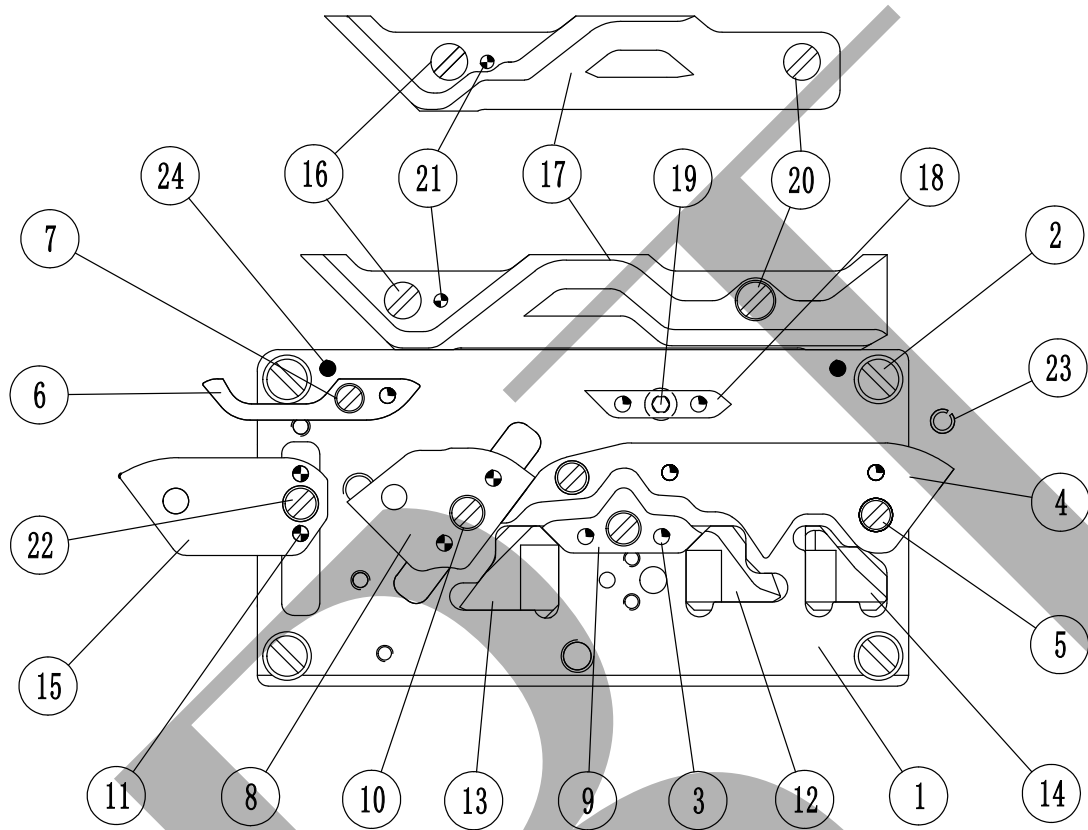

序号 No.	零件图号 PARTS No.	零件名称	个数 (QTY)	备注 (REMARKS)
15	GCC1135I	前掀针三角(99-10IV13G15G)	1	
15	GCC1135I-1	前掀针三角二(带台阶)(99-18G21G/10IV以上特殊机型)	1	
15	GCC1135I-2	前掀针三角(99-特大码)	1	XL size
16	SIS0075	一字螺丝(SM11/64X6X6X2.5)	1	
17	GCC0145I	前剪刀压下三角(99-10IV)	1	
17	GCC2145I	前剪刀压下三角(99-13G15G18G21G)	1	
18	GCC3579I	压针三角(99-10IV13G15G18G21G)	1	
19	ESC0308	内六角螺丝(M3X8-12.9级)	1	
20	SIS0025	沉头螺丝(SM11/64X5X7.2X0.2)	1	
21	EPT2507	圆柱销(硬)(Φ2.5X7)	1	
22	SIS0075I-1	三角螺丝三	1	
23	ELS03	弹垫(Φ3)	1	
24	EPT0309	圆柱销(硬)(Φ3X9)	2	

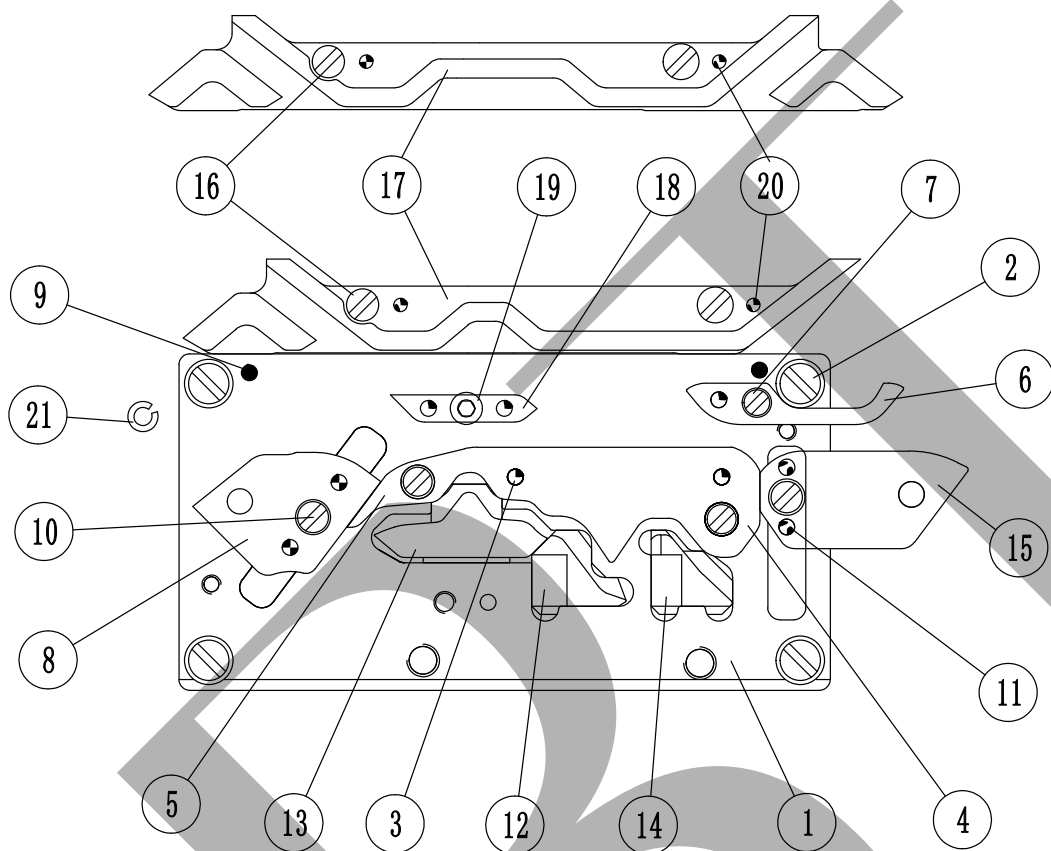

序号 No.	零件图号 PARTS No.	零件名称	个数 (QTY)	备注 (REMARKS)
1	GCC1129I	后三角底板(99-10IV)	1	
1	GCC2129I	后三角底板(99-13G15G18G21G)	1	
2	SIS0010	底板螺丝(SM11/64X8X8X2)	4	
3	EPT0307	圆柱销(硬)(Φ3X7)	5	
4	GCC02106I	后织针三角(99-21G)	1	
4	GCC2065I-1	后织针三角(99-13G)	1	
4	GCC2065I-2	后织针三角(99-13G15G新)	1	
4	GCC2065I-3	后织针三角(99-13G)	1	
4	GCC2566I	后织针三角(99-10IV)	1	
4	GCC2802I	后织针三角(99-18G)	1	
4	GCC3065I-1	后织针三角(99-15G)	1	
5	SIS0034I	三角螺丝一(SM11/64X5.1X5.9X2)	2	
6	GCC1140I	后导针三角(99-10IV13G15G18G21G)	1	
7	SIS0020	一字螺丝(SM9/64X5X5.3X2)	1	
8	GCC02103I	密度三角(99-21G)	1	
8	GCC1130I	密度三角(99-13G15G18G老款)	1	
8	GCC2130I	密度三角(99-13G15G18G新款带密度尾巴不用滑动销)	1	
8	GCC2558I	密度三角(99-10IV)	1	
9	EPT0309	圆柱销(硬)(Φ3X9)	2	
10	SIS0076	三角螺丝四(SM11/64X10X6X2)	2	

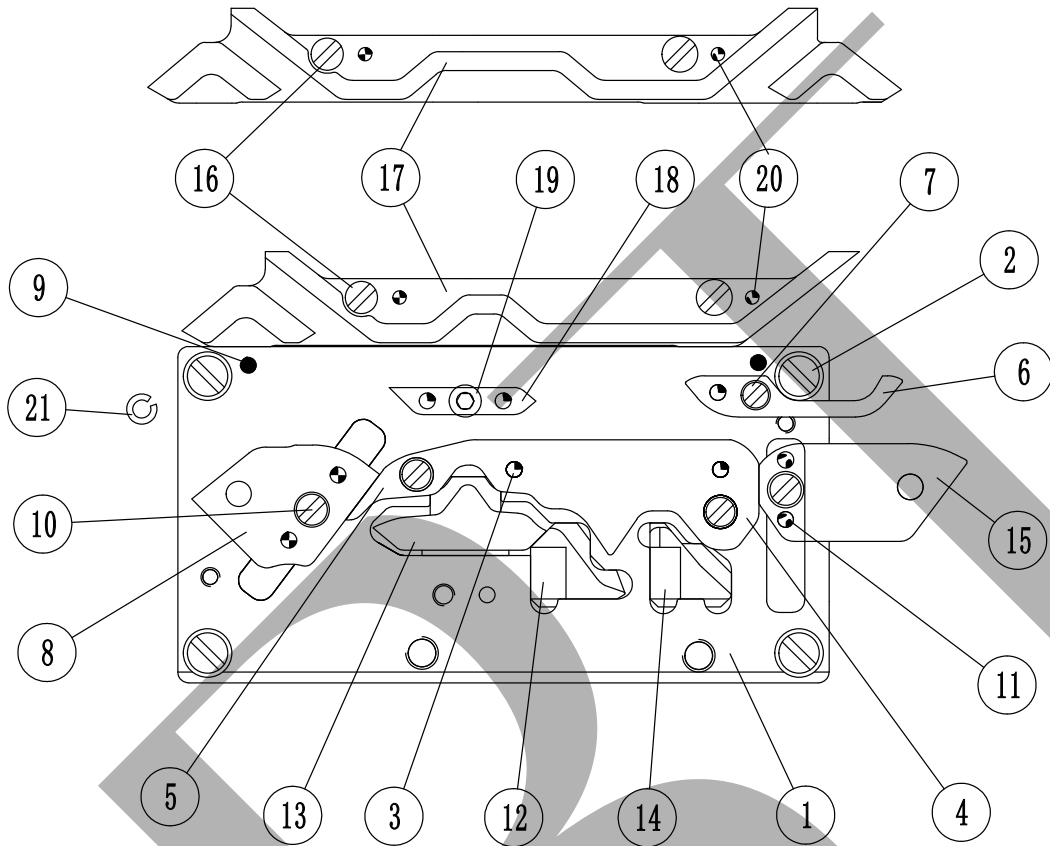

序号 No.	零件图号 PARTS No.	零件名称	个数 (QTY)	备注 (REMARKS)
11	EPT0312	圆柱销(硬)(Φ3X12)	4	
12	GCC1132I	起针三角(99-13G15G)	1	
12	GCC2560I	起针三角(99-10IV)	1	
12	GCC2803I	起针三角(99-18G21G)	1	
13	GCC02108I	后中间三角(99-21G)	1	
13	GCC1131I	后中间三角(99-13G15G)	1	
13	GCC2559I	后中间三角(99-10IV)	1	
13	GCC2804I	后中间三角(99-18G)	1	
14	GCC1134I	橡筋三角(99-13G15G老)	2	
14	GCC1134I-1	橡筋三角(99-13G15G)	2	
14	GCC2562I	橡筋三角(99-10IV)	2	
14	GCC2806I	橡筋三角(99-18G21G)	2	
15	GCC1136I	后掀针三角(99-10IV13G15G)	1	
15	GCC1136I-1	后掀针三角二(带台阶)(99-18G21G/10IV以上特殊机型)	1	
16	SIS0075	一字螺丝(SM11/64X6X6X2.5)	2	
17	GCC0146	后剪刀压下三角	1	
17	GCC0146-1	后剪刀压下三角(双色)	1	2-color
17	GCC2146I	后剪刀压下三角(新低叉手指双色热熔)	1	2-color,one-touch D3
18	GCC3579I	压针三角(99-10IV13G15G18G21G)	1	
19	ESC0308	内六角螺丝(M3X8-12.9级)	1	

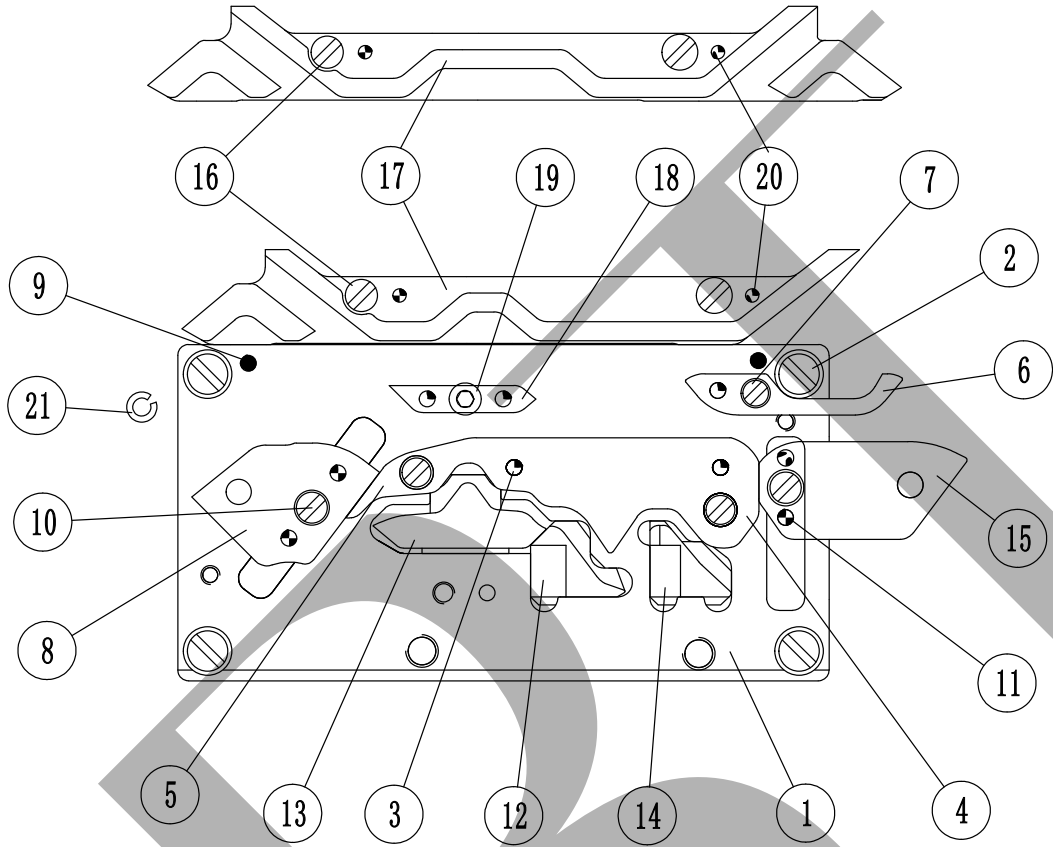

序号 No.	零件图号 PARTS No.	零件名称	个数 (QTY)	备注 (REMARKS)
20	EPT2507	圆柱销(硬)(Φ2.5X7)	2	
21	ELS03	弹垫(Φ3)	1	

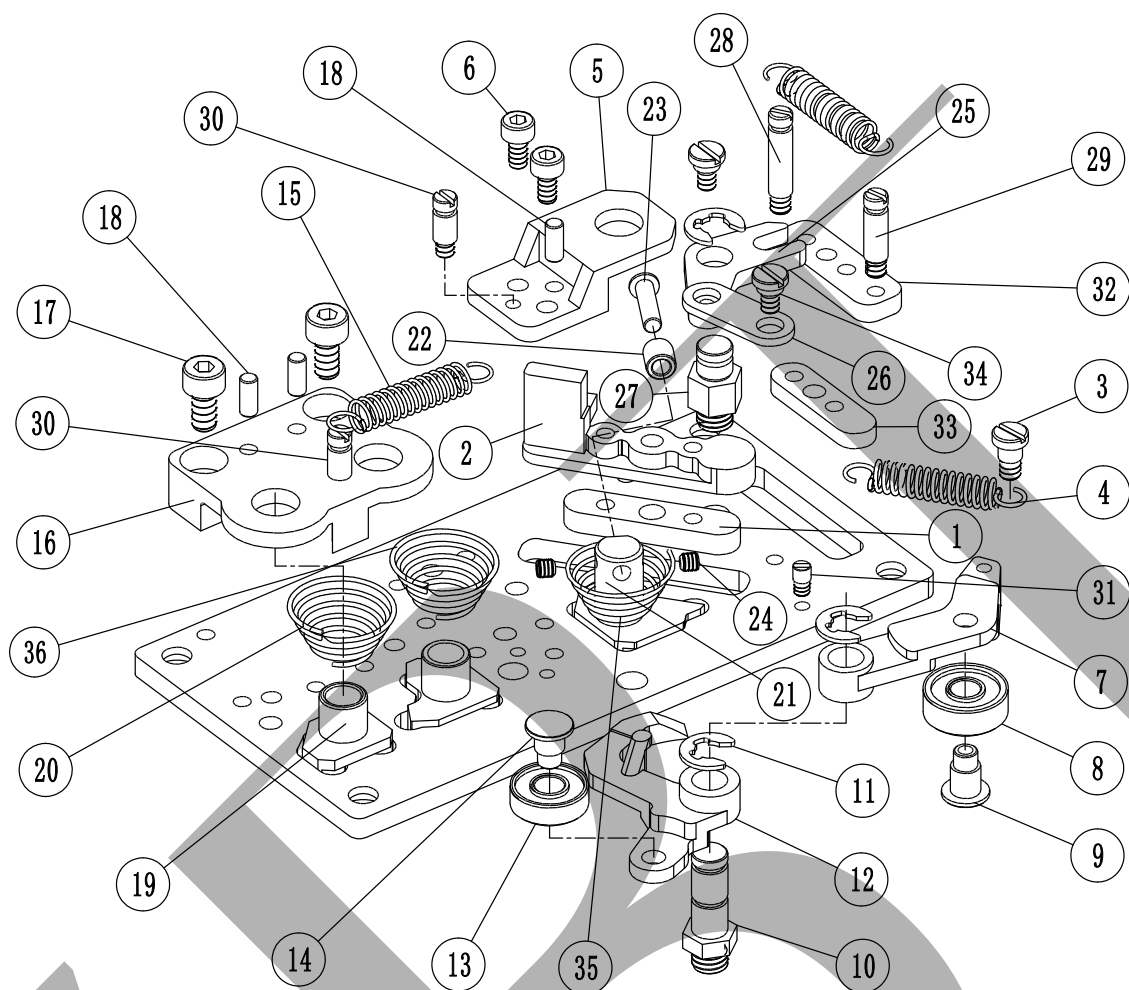

序号 No.	零件图号 PARTS No.	零件名称	个数 (QTY)	备注 (REMARKS)
1	GCC1064	密度滑动销(99-10IV)	1	
2	GCC2116I	滑动座(99-10IV)	1	
2	GCC2125I	滑动座(99-13G15G)	1	
2	GCC2127I	滑动座(99-18G21G)	1	
3	SIS0166	拉簧螺丝(SM9/64)(99-10IV13G15G18G21G)	1	
4	SIS6504-2	密度拉簧(99-13G15G18G21G直径0.7圈数25)	1	
4	SIS6504-3	密度拉簧(99-7G直径0.7圈数23)	1	
4	SIS6504-4	密度拉簧(99-10IV直径0.8圈数23)	1	
5	GCC2117I	封口座子(99-10IV13G15G18G21G)	1	
5	GCC3127I	前半针座子(U6)	1	
6	ESC0306	内六角螺丝(M3X6-12.9级)	2	
7	GCC1125I	密度推脚(99-10IV13G15G18G21G)	1	
8	EJB605	轴承605	1	
9	SIS5416I	轴承芯	1	
10	GAC1017I	小轴一(99-10IV13G15G18G21G)	1	
11	ERE05	开口挡圈(Φ5)	3	
12	GCC1126I	封口推脚(99-10IV13G15G18G21G)	1	
12	GCC3126I	前半针推脚(U6)	1	
13	EJB695	轴承695	1	
14	SIS5292I	轴承芯	1	

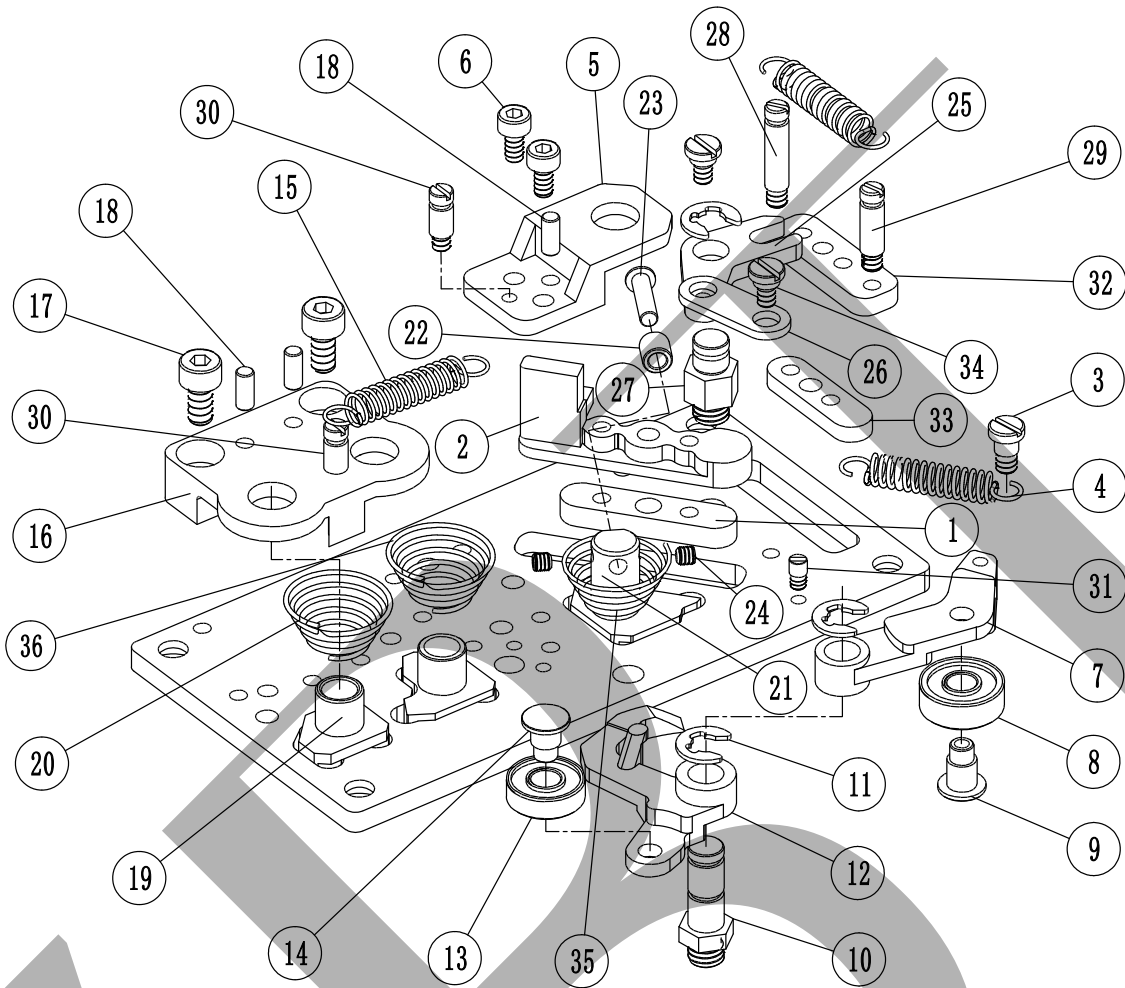

序号 No.	零件图号 PARTS No.	零件名称	个数 (QTY)	备注 (REMARKS)
15	SIS6170	拉簧	1	
16	GCC3117I	前三角座子(99-10IV13G15G18G21G)	1	
16	GCC3117I-1	前三角座子(U6-10IV13G15G18G21G)	1	
17	ESC0308	内六角螺丝(M3X8-12.9级)	2	
18	EPT0307	圆柱销(硬)(Φ3X7)	3	
19	GCC1113I	三角柄一	2	
20	SIS08104I	宝塔压簧(99-10IV13G15G18G21G)(Φ0.85)	1	
20	SIS08102I	宝塔压簧(99-10IV13G15G18G21G)(Φ0.75)	1	
21	GCC1112I	三角柄二	1	
22	SIS2518I	小衬套(99-10IV13G15G18G21G)	1	
23	SIS0430	销	1	
24	ESF0303	内六角紧定螺丝(M3X3-12.9级)	2	
25	GCC3324I	转动板(99-10IV13G15G18G21G)	1	
26	GCC3321I	连接板(99-10IV)	1	
26	GCC3321I-1	连接板(99-13G15G18G21G)	1	
27	GAC1019I	小轴三(99-10IV13G15G18G21G)	1	
28	SIS3132I	拉簧柱	1	
29	SIS2135I	拉簧柱	1	
30	SIS3131I	拉簧柱	2	
31	SIS0204-1	限位螺丝(99-10IV13G15G18G21G)	1	

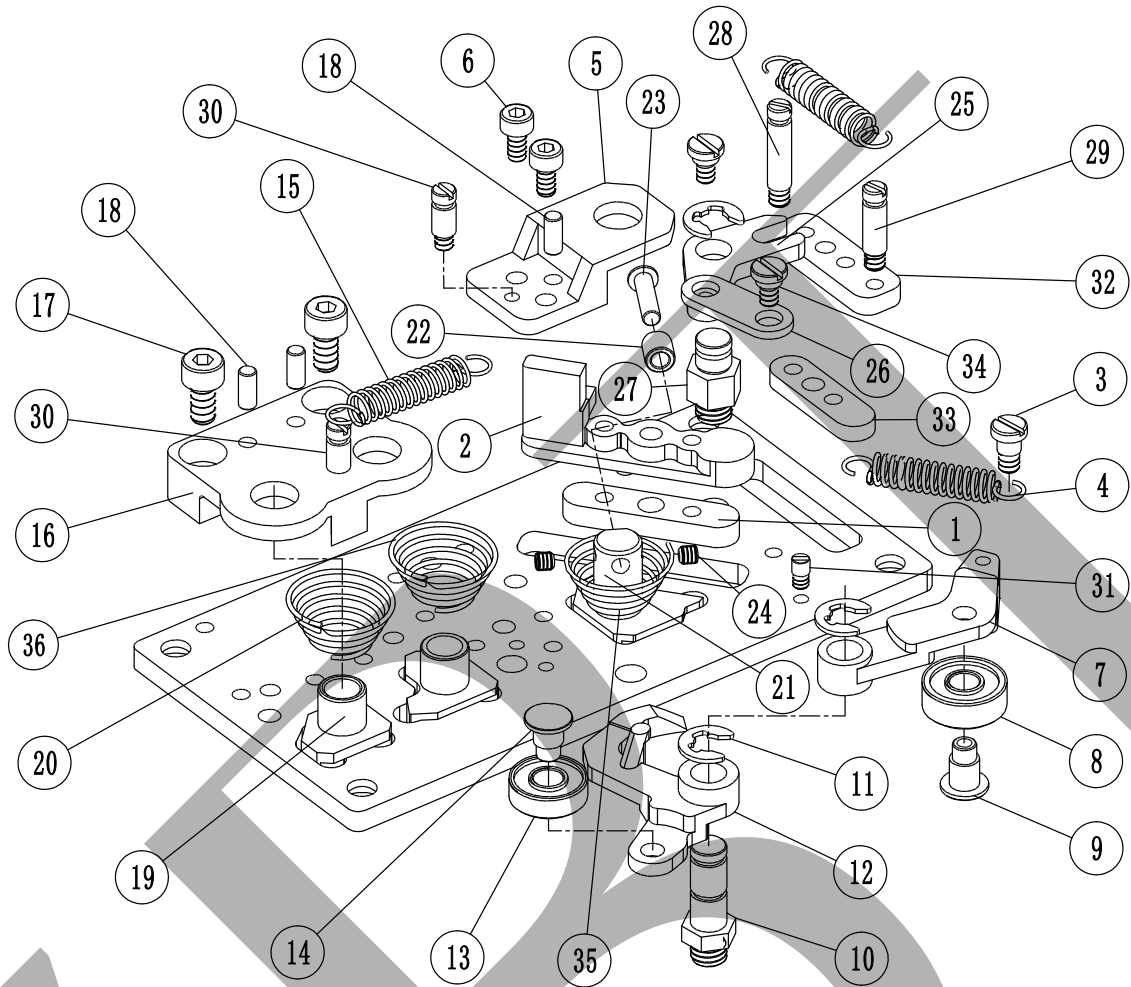

序号 No.	零件图号 PARTS No.	零件名称	个数 (QTY)	备注 (REMARKS)
32	GCC1139I	前后滑条(99-10IV13G15G18G21G)	1	
33	GCC1137I	掀针滑动销(99-10IV13G15G18G21G)	1	
34	SIS1121I	轴位螺丝	2	
35	SIS08102I	宝塔压簧(99-10IV13G15G18G21G)(Φ0.75)	1	
35	SIS08103I	宝塔压簧(99-18G21G)(Φ0.7)	1	
36	SIS08102I	宝塔压簧(99-10IV13G15G18G21G)(Φ0.75)	1	
36	SIS08103I	宝塔压簧(99-18G21G)(Φ0.7)	1	

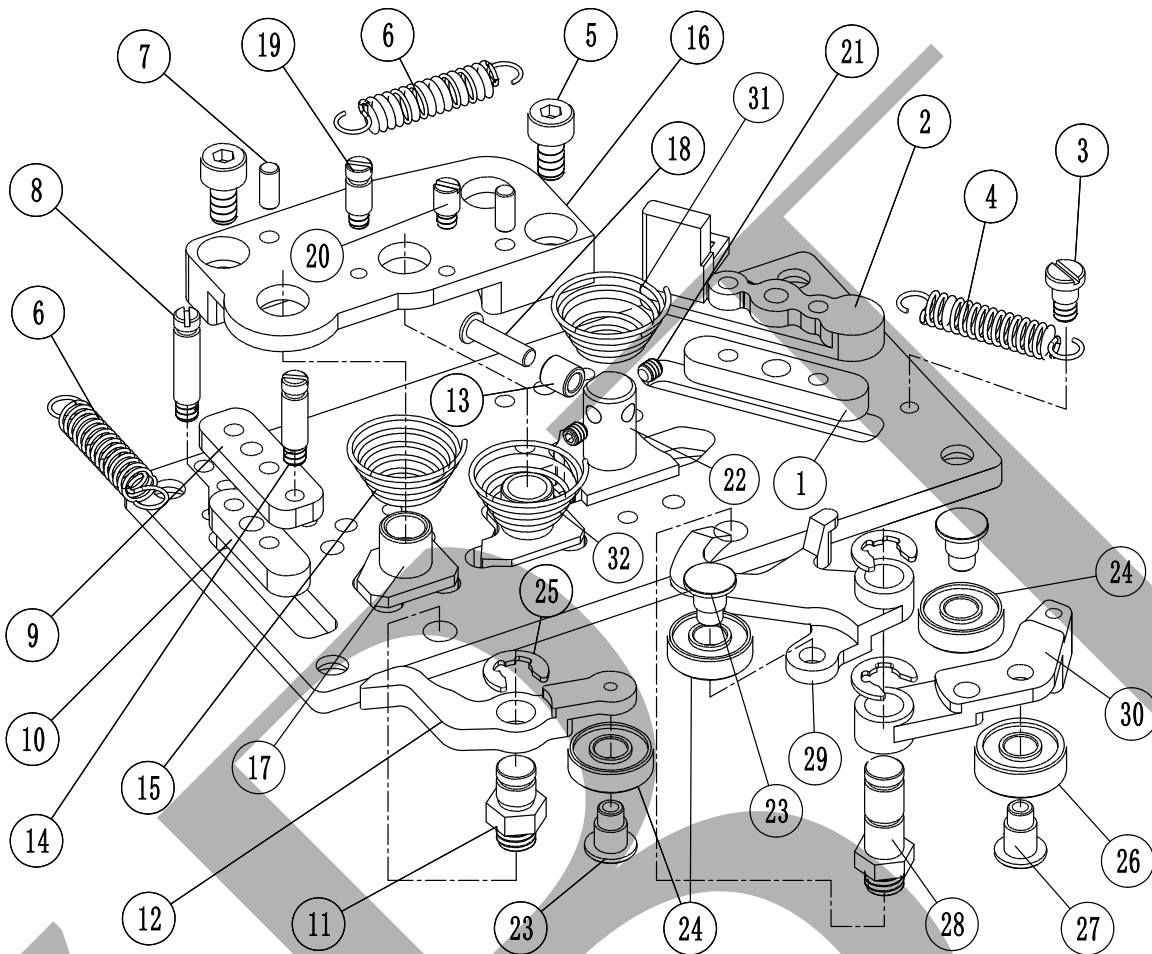

序号 No.	零件图号 PARTS No.	零件名称	个数 (QTY)	备注 (REMARKS)
1	GCC1064	密度滑动销(99-10IV)	1	
2	GCC2116I	滑动座(99-10IV)	1	
2	GCC2125I	滑动座(99-13G15G)	1	
2	GCC2127I	滑动座(99-18G21G)	1	
3	SIS0166	拉簧螺丝(SM9/64)(99-10IV13G15G18G21G)	1	
4	SIS6504-2	密度拉簧(99-13G15G18G21G直径0.7圈数25)	1	
4	SIS6504-3	密度拉簧(99-7G直径0.7圈数23)	1	
4	SIS6504-4	密度拉簧(99-10IV直径0.8圈数23)	1	
5	ESC0308	内六角螺丝(M3X8-12.9级)	2	
6	SIS0609-1	拉簧	2	
7	EPT0307	圆柱销(硬)(Φ3X7)	1	
8	SIS3132I	拉簧柱	1	
9	GCC1139I	前后滑条(99-10IV13G15G18G21G)	1	
10	GCC1137I	掀针滑动销(99-10IV13G15G18G21G)	1	
11	GAC1018I	小轴二(99-10IV13G15G18G21G)	3	
12	GCC3322I	后掀针推脚(99-10IV13G15G18G21G)	1	
13	SIS0518	小衬套	1	
14	SIS2135I	拉簧柱	1	
15	SIS08104I	宝塔压簧(99-10IV13G15G18G21G)(Φ0.85)	1	
15	SIS08102I	宝塔压簧(99-10IV13G15G18G21G)(Φ0.75)	1	

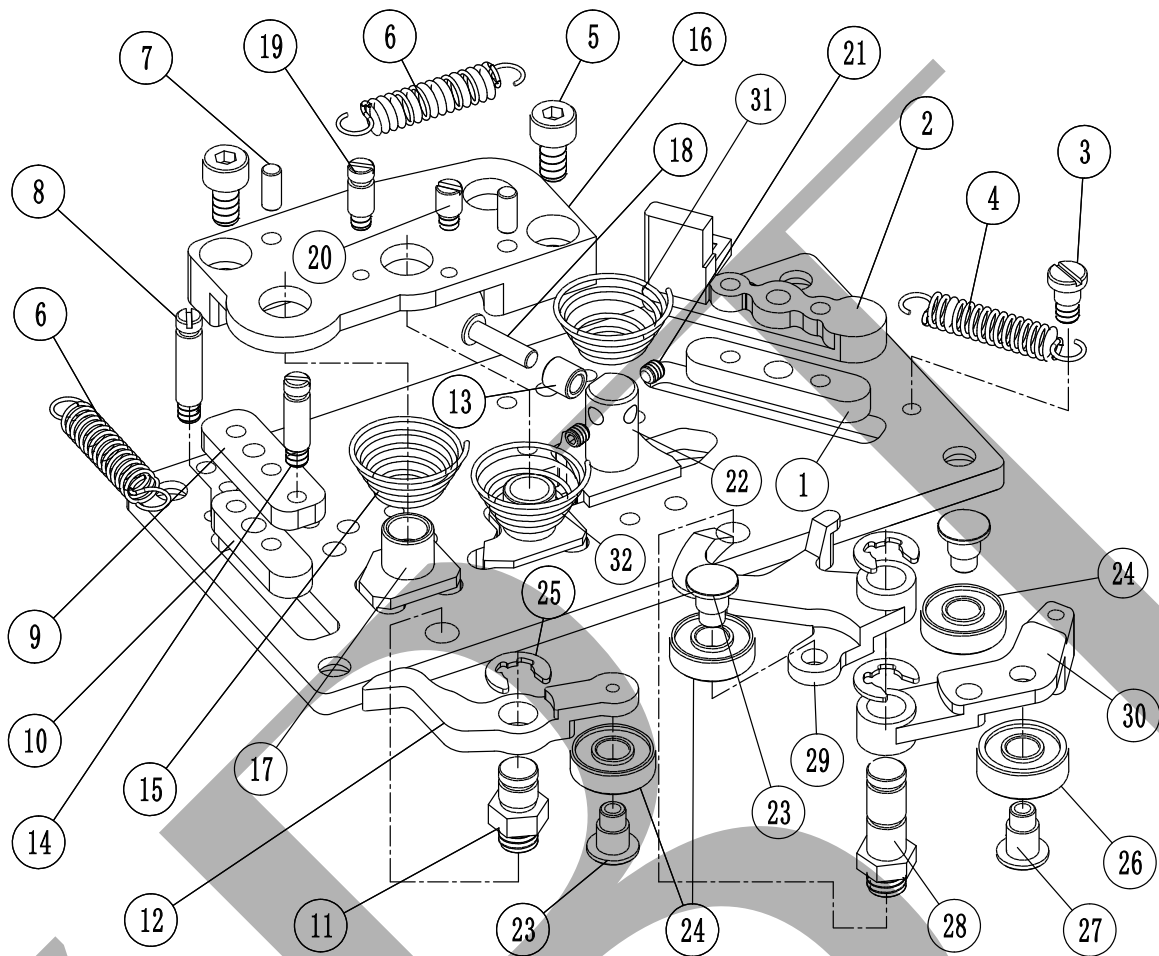

序号 No.	零件图号 PARTS No.	零件名称	个数 (QTY)	备注 (REMARKS)
16	GCC1118I	后三角座子(99-10IV13G15G18G21G)	1	
17	GCC1113I	三角柄一	2	
18	SIS0430	销	3	
19	SIS3131I	拉簧柱	2	
20	SIS0204-1	限位螺丝(99-10IV13G15G18G21G)	1	
21	ESF0303	内六角紧定螺丝(M3X3-12.9级)	2	
22	GCC1112I	三角柄二	1	
23	SIS5292I	轴承芯	2	
24	EJB695	轴承695	2或3	
25	ERE05	开口挡圈(Φ5)	3	
26	EJB605	轴承605	1	
27	SIS5416I	轴承芯	1	
28	GAC1017I	小轴一(99-10IV13G15G18G21G)	1	
29	GCC1127I	后半针推脚(99-10IV13G15G18G21G)	1	
29	GCC3327I	后半针推脚(U6-10IV13G15G18G21G)	1	
30	GCC1125I-1	后密度推脚(99-10IV13G15G18G21G正手)	1	Non-turn
31	SIS08102I	宝塔压簧(99-10IV13G15G18G21G)(Φ0.75)	1	
31	SIS08103I	宝塔压簧(99-18G21G)(Φ0.7)	1	
32	SIS08102I	宝塔压簧(99-10IV13G15G18G21G)(Φ0.75)	1	
32	SIS08103I	宝塔压簧(99-18G21G)(Φ0.7)	1	

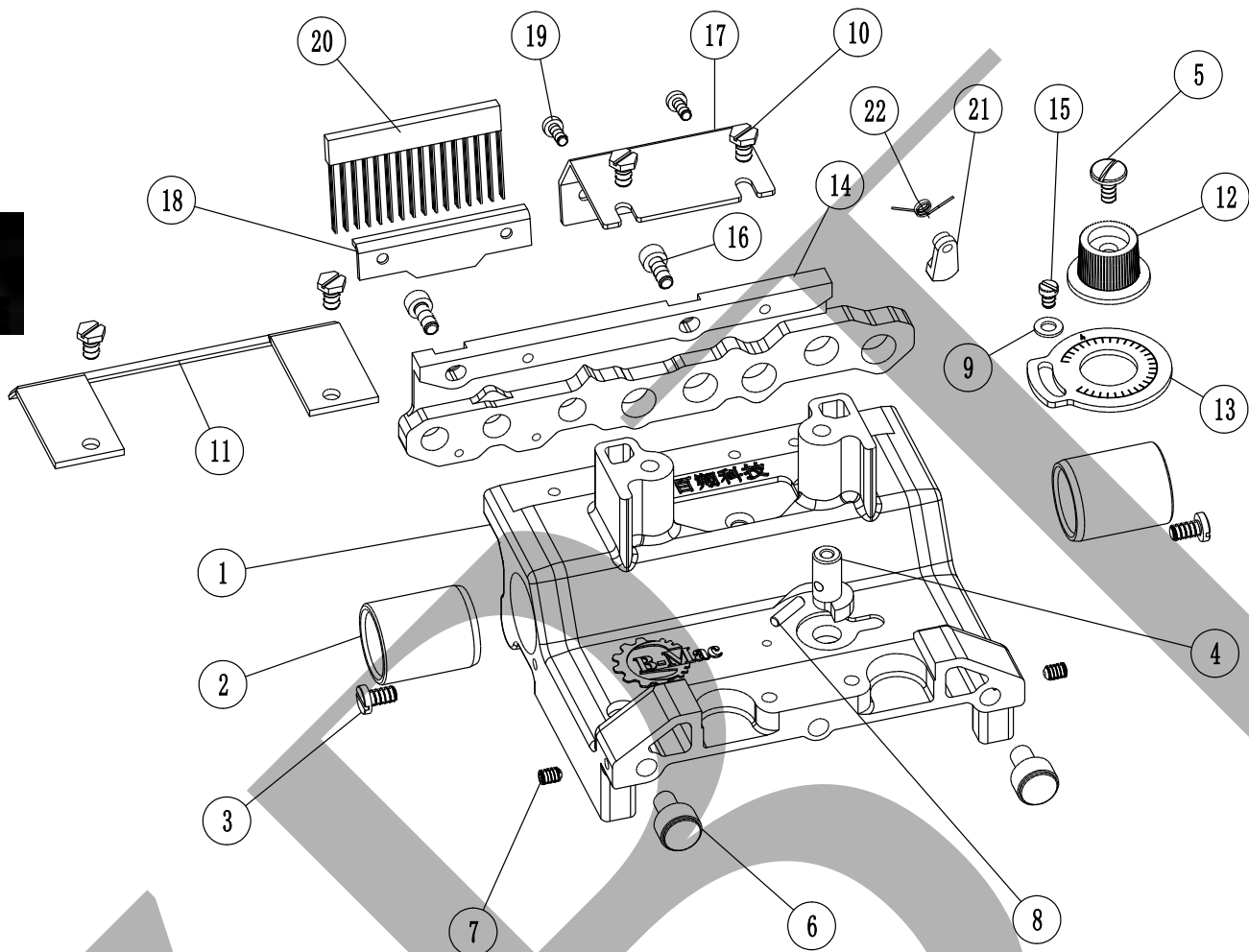

序号 No.	零件图号 PARTS No.	零件名称	个数 (QTY)	备注 (REMARKS)
1	GCC5109I-1	前机头壳(99-10IV13G15G)	1	
1	GCC5109I-2	前机头壳(99-21G)	1	
1	GCC5109I-3	前机壳(U6-10IV13G15G)	1	
1	GCC5109I-4	前机壳(U6-18G21G)	1	
1	GCC6109I-1	前机头壳(99-18G21G)	1	
1	GCC7109I-1	前机头壳(B4)(99-10IV13G15G)	1	
2	EMG1828	铜套	2	
2	EMG1828-1	铜套(-0.01-0)	2	
3	SIS0010	底板螺丝(SM11/64X8X8X2)	2	
4	GCC2070I	密度调节凸轮(99-10IV13G15G18G21G)	1	
5	SIS1005I	密度凸轮螺丝	1	
6	GCC9891I-1	机头转动组件(99-10IV13G15G18G21G)	2	
7	ESF0406	内六角紧定螺丝(M4X6-12.9级)	2	
8	EPT0312	圆柱销(硬)(Φ3X12)	1	
9	ELH04	平垫(Φ4)	1	
10	SIS0081	六角螺丝	4	
11	GCC0143	导向板(99-10IV13G15G18G21G)	1	
12	JCC0139	旋钮	1	
13	GCC0071	密度片	1	
14	GCC02110I	前生克三角(99-21G)	1	

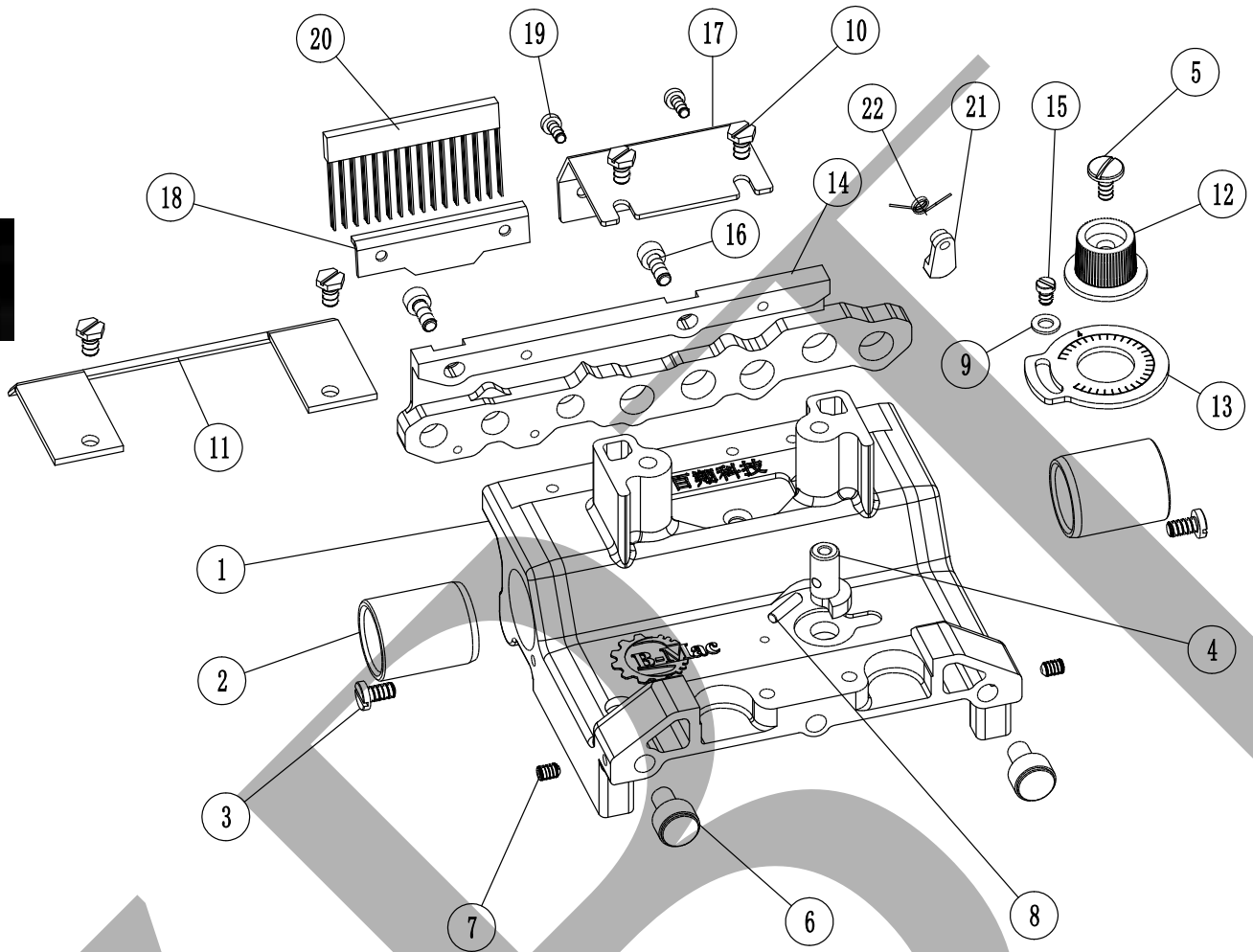

序号 No.	零件图号 PARTS No.	零件名称	个数 (QTY)	备注 (REMARKS)
14	GCC1157I	前生克三角(99-15G老)	1	
14	GCC2157I	前生克三角(99-15G)	1	
14	GCC2807I	前生克三角(99-18G)	1	
14	GCC3062I	前生克三角(99-13G)	1	
14	GCC5568I	前生克三角(99-10IV)	1	
14	GCC5568I-2	前生克三角(99-10IV)	1	
15	SIS0020	一字螺丝(SM9/64X5X5.3X2)	1	
16	ESC0410	内六角螺丝(M4X10-12.9级)	2	
17	GCC0142	毛刷座(99-10IV13G15G18G21G)	1	
18	GC0018	毛刷夹片	1	
19	SIS03081	一字螺丝(M3X8X5.5X2)	2	
20	EHH5025	毛刷(99-13G15G18G21G棕色)	1	Brown
20	EHH5025-1	毛刷(99-10IV绿色)	1	Green
21	GCC1571	生克三角活络头(99-10IV)	1	
22	SIS6735	扭簧(99-10IV)	1	

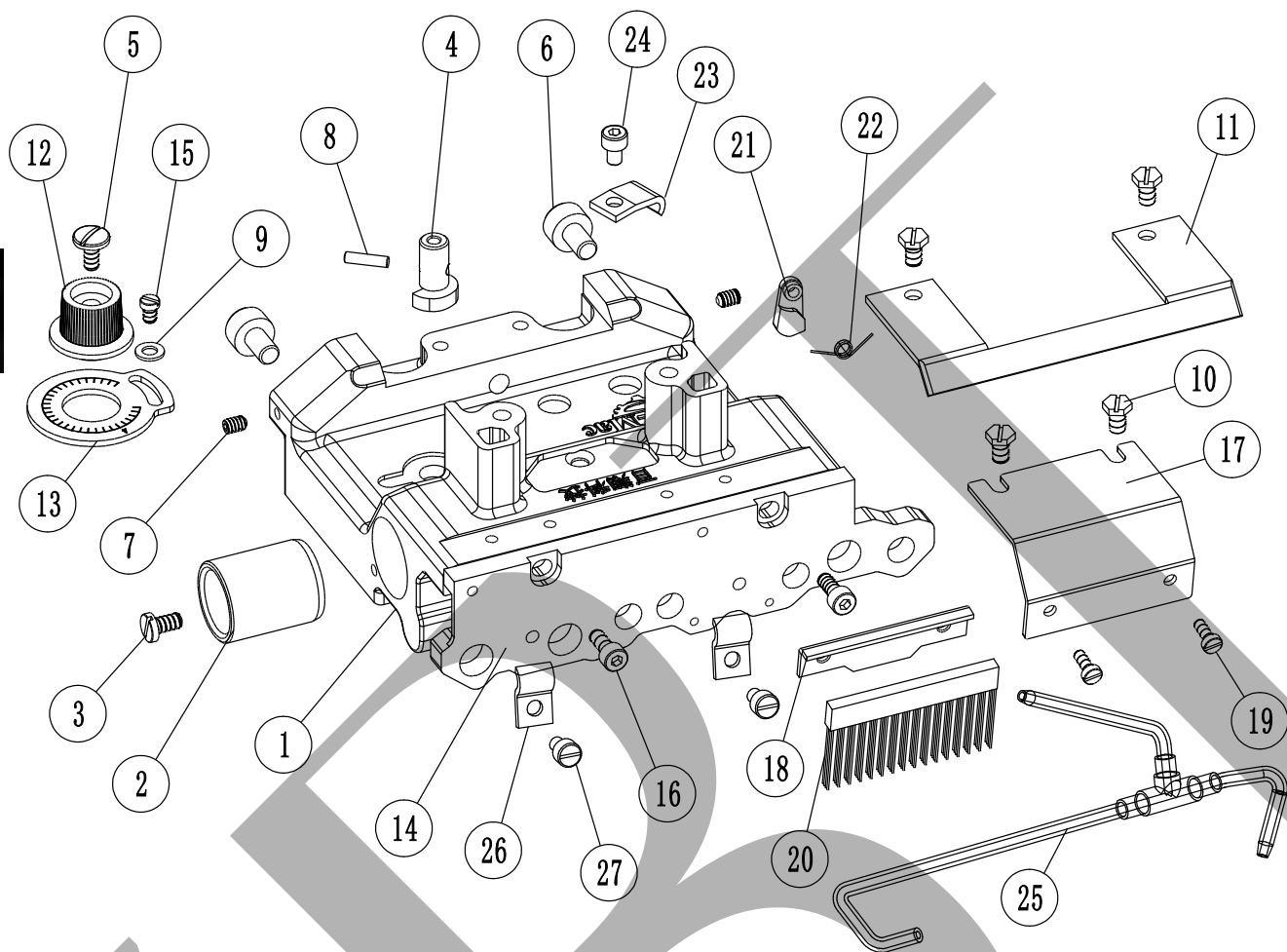

序号	零件图号	零件名称	个数	备注
No.	PARTS No.		(QTY)	(REMARKS)
1	GCC5110I-1	后机头壳(99-10IV13G15G)	1	
1	GCC5110I-2	后机头壳(99-21G)	1	
1	GCC6110I-1	后机头壳(99-18G21G)	1	
1	GCC7110I-1	后机头壳(B4)(99-10IV13G15G)	1	
2	EMG1828	铜套	2	
3	SIS0010	底板螺丝(SM11/64X8X8X2)	2	
4	GCC2070I	密度调节凸轮(99-10IV13G15G18G21G)	1	
5	SIS1005I	密度凸轮螺丝	1	
6	GCC9891I-1	机头转动组件(99-10IV13G15G18G21G)	2	
7	ESF0406	内六角紧定螺丝(M4X6-12.9级)	2	
8	EPT0312	圆柱销(硬)(Φ3X12)	1	
9	ELH04	平垫(Φ4)	1	
10	SIS0081	六角螺丝	4	
11	GCC0143	导向板(99-10IV13G15G18G21G)	1	
12	JCC0139	旋钮	1	
13	GCC0071	密度片	1	
14	GCC02111I	后生克三角(99-21G)	1	
14	GCC1158I	后生克三角(99-15G老)	1	
14	GCC2158I	后生克三角(99-15G)	1	
14	GCC2808I	后生克三角(99-18G)	1	

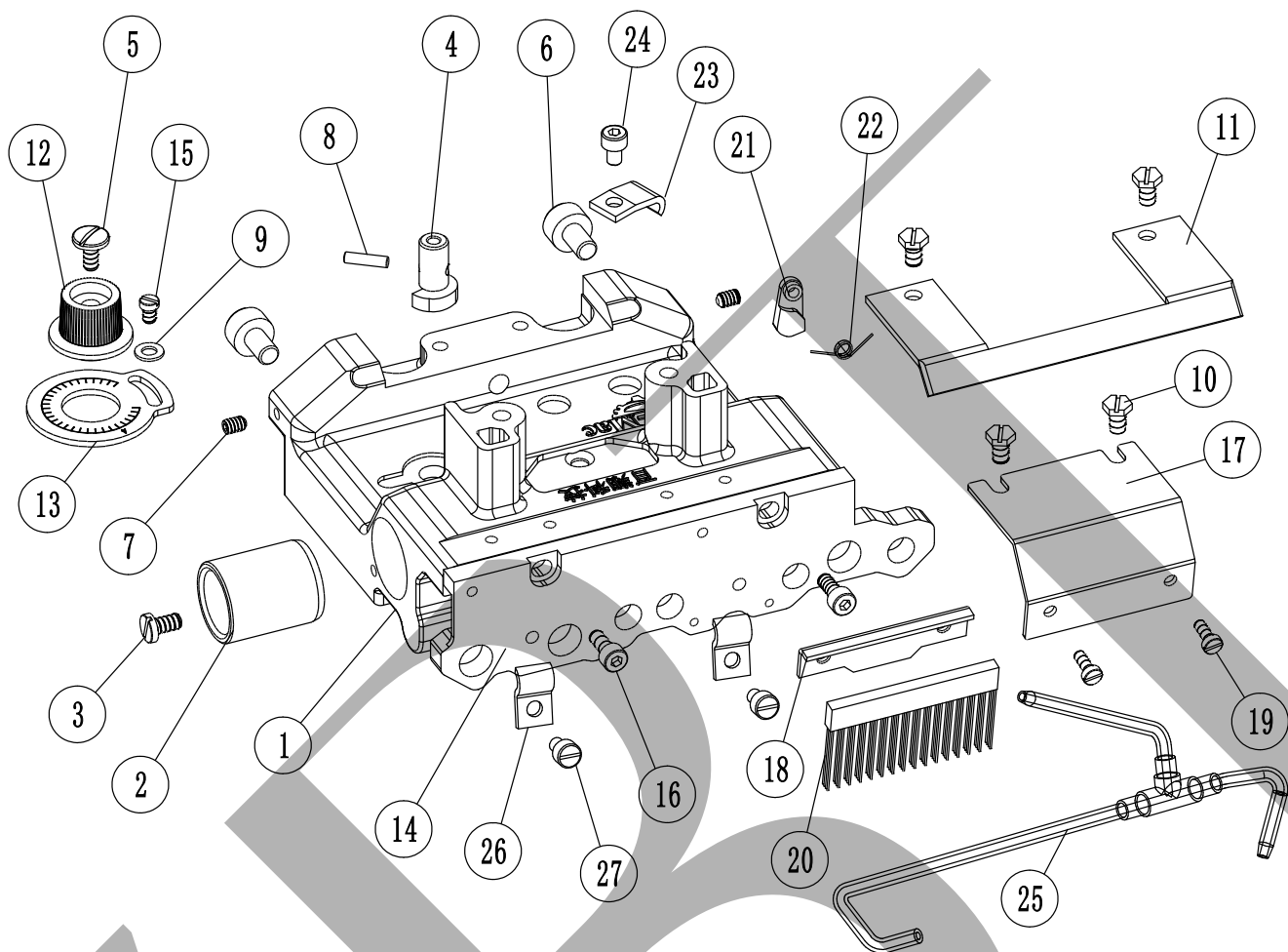

序号 No.	零件图号 PARTS No.	零件名称	个数 (QTY)	备注 (REMARKS)
14	GCC3063I	后生克三角(99-13G)	1	
14	GCC5569I	后生克三角(99-10IV)	1	
14	GCC5569I-2	后生克三角(99-10IV)	1	
15	SIS0020	一字螺丝(SM9/64X5X5.3X2)	1	
16	ESC0410	内六角螺丝(M4X10-12.9级)	2	
17	GCC0142	毛刷座(99-10IV13G15G18G21G)	1	
18	GC0018	毛刷夹片	1	
19	SIS03081	一字螺丝(M3X8X5.5X2)	2	
20	EHH5025	毛刷(99-13G15G18G21G棕色)	1	Brown
20	EHH5025-1	毛刷(99-10IV绿色)	1	Green
21	GCC1571	生克三角活络头(99-10IV)	1	
22	SIS6735	扭簧(99-10IV)	1	
23	GCC2082I	后气管上压片(正手)	1	Non-turn
24	ESC0406	内六角螺丝(M4X6-12.9级)	1	
25	GCC3080I	后机头上气管(99-10IVG13G15G18G21G)	1	
26	GCC2083I	上气管压片	2	
27	SIS0075	一字螺丝(SM11/64*6*6*2.5)	2	

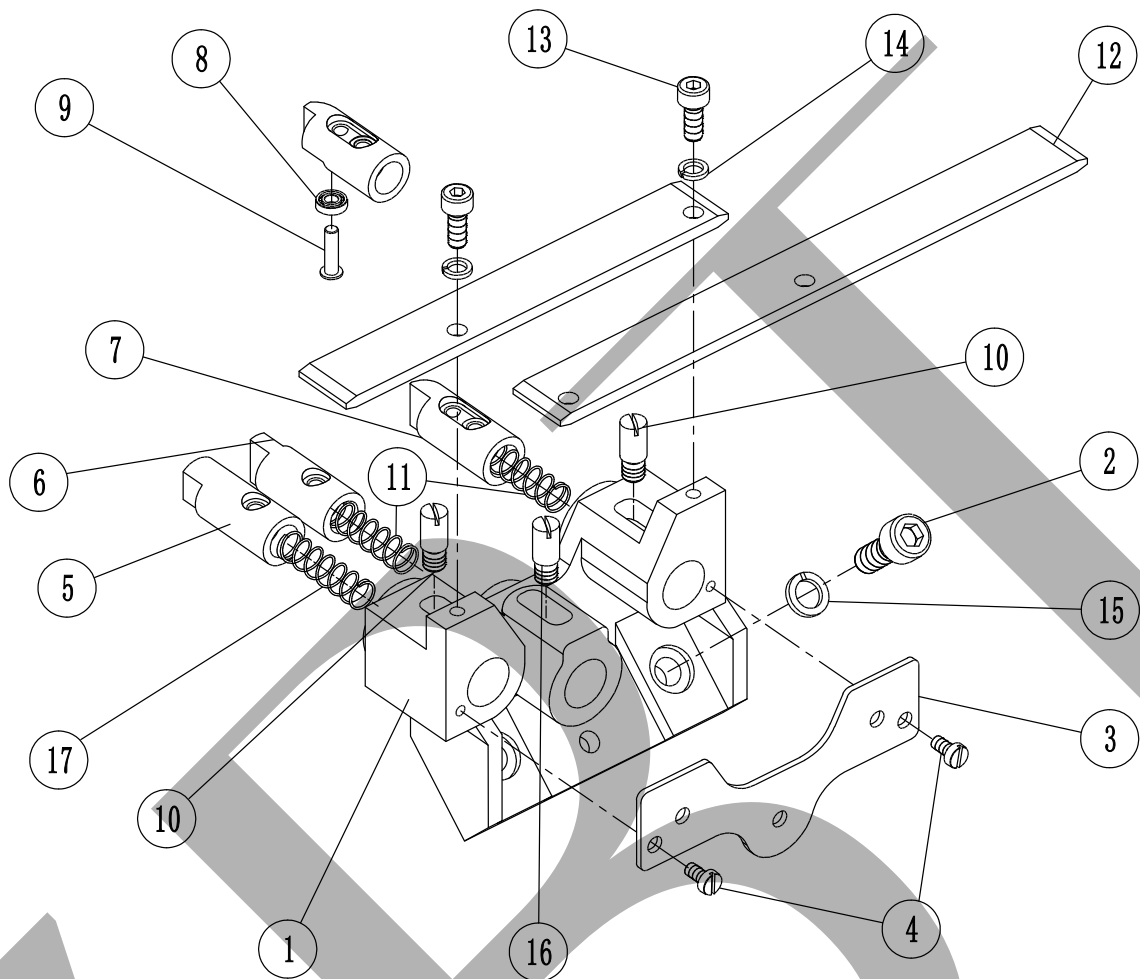

序号 No.	零件图号 PARTS No.	零件名称	个数 (QTY)	备注 (REMARKS)
1	GC2440I	前铝座(99-7M10M)	1	毛圈Terry
1	GCC0051	前铝座	1	
2	ESC0616	内六角螺丝(M6X16-12.9级)	2	
3	GC1441	前压簧板(99-7M)	1	毛圈Terry
3	GCC0053	前压簧板	1	
4	SIS04061	一字螺丝(M4X6X5.5X2)	2	
5	GCC5529I	四型主弹头	1	
5	GCC5529I-1	主弹头(Φ8)(99-10IV)	1	
6	GCC2726	前热熔弹头	1	
7	GC0553	副弹头(99-7M)	1	毛圈Terry
7	GC0553-1	去线弹头	1	
7	GCC3726	四型副弹头(99-13G15G加轴承)	1	
7	GCC3726-1	四型副弹头(99-18G21G加轴承)	1	
8	EJB683	轴承683ZZ	1	
9	SIS4331	轴承芯(U3)	1	
10	SIS0208	弹头螺丝(SM11/64)	2	
10	SIS0211	弹头螺丝(SM11/64)	2	
11	SIS6259	压簧	2	
12	GC1718	梭子滑条(劳保)	1	
12	GCC0164	梭子滑条(U2U3)	1	

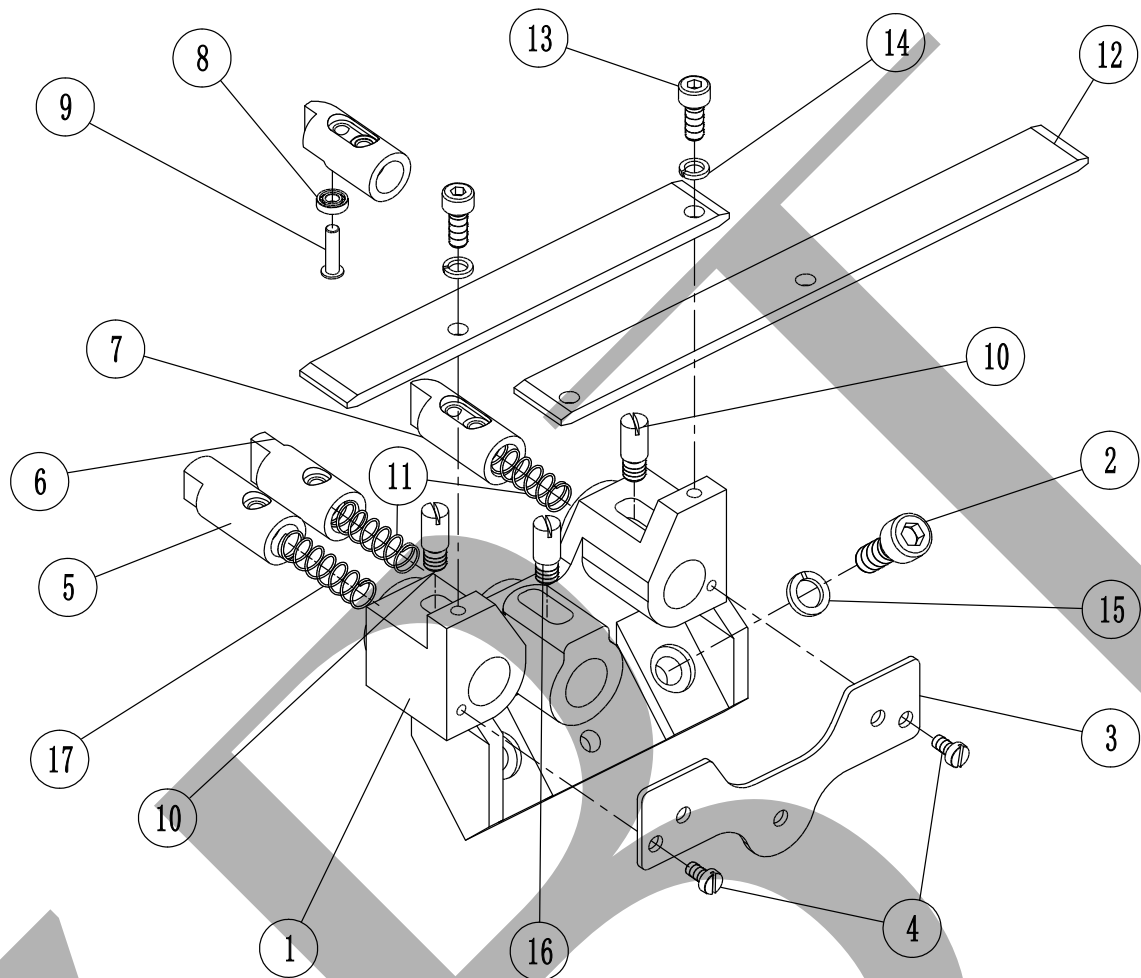

序号	零件图号	零件名称	个数	备注
No.	PARTS No.		(QTY)	(REMARKS)
13	ESC0412	内六角螺丝(M4X12-12.9级)	2	
14	ELS04	弹垫(Φ4)	2	
15	ELS06	弹垫(Φ6)	2	
16	SIS0211-1	弹头螺丝(M5)	1	
17	C07-11-SIS6259-1	压簧(粗)(0.55*6.9*23*9圈)	1	

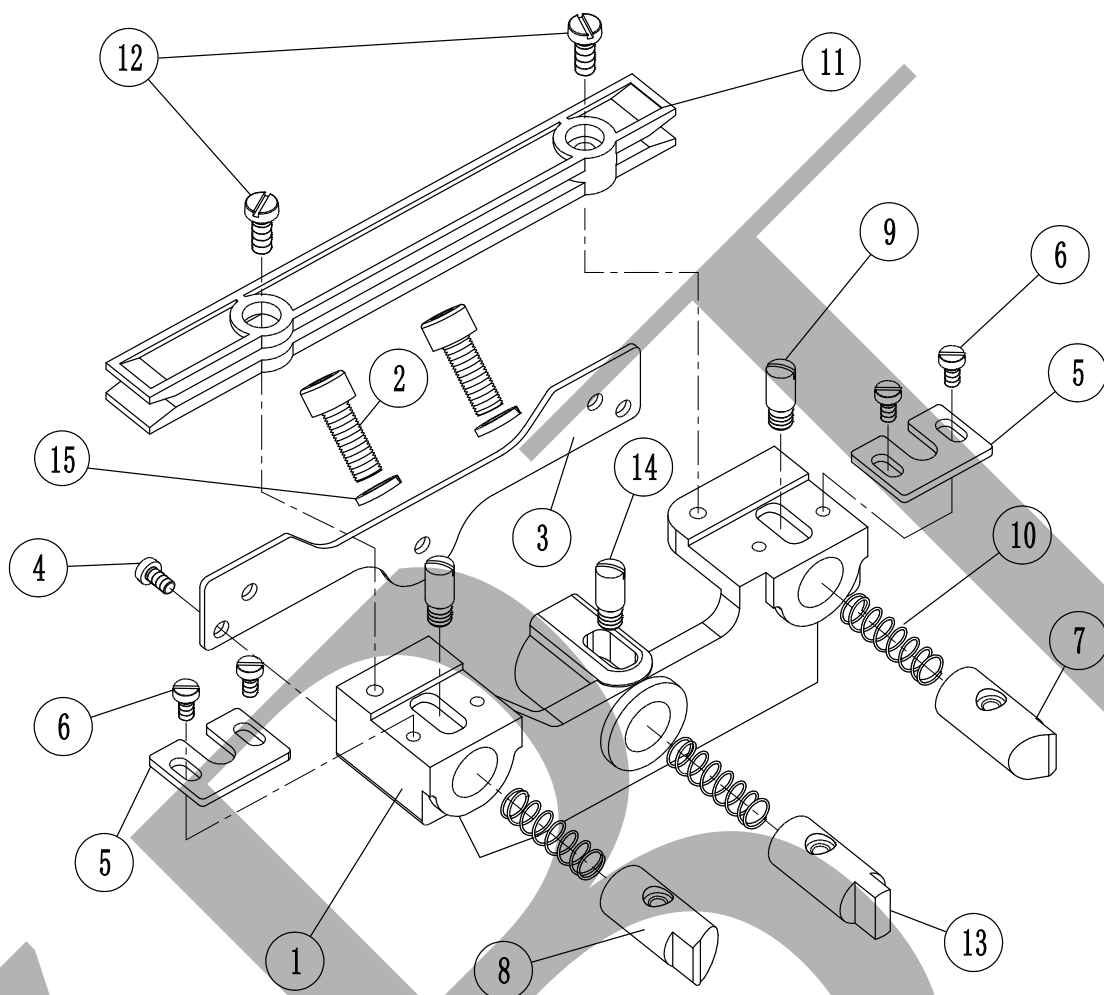

序号 No.	零件图号 PARTS No.	零件名称	个数 (QTY)	备注 (REMARKS)
1	GB2424I	后铝座(99-7M)	1	毛圈Terry
1	GCC1115I	后铝座(99-10IV13G15G18G21G)	1	
1	GCC1184I	后铝座(99-7G)	1	
2	ESC0620	内六角螺丝(M6X20-12.9级)	2	
3	GCC0116I	后压簧板(99-10IV13G15G18G21G)	1	
3	GCC2721I	后压簧板(99-7G)	1	
4	ESC0406	内六角螺丝(M4X6-12.9级)	2	
5	GCC0185	小盖板	2	
6	SY0408	特制十一字螺丝(M4X8)	4	
7	GC2724-10	橡筋弹头一	1	
7	GC2724-10.5	橡筋弹头一	1	
7	GC2724-9	橡筋弹头一	1	
7	GC2724-9.5	橡筋弹头一	1	
8	GC2725-10	橡筋弹头二	1	
8	GC2725-10.5	橡筋弹头二	1	
8	GC2725-9	橡筋弹头二	1	
8	GC2725-9.5	橡筋弹头二	1	
9	SIS2133	弹头螺丝(SM11/64)	2	
10	SIS6259	压簧	3	
11	GC1426	塑料导板	1	

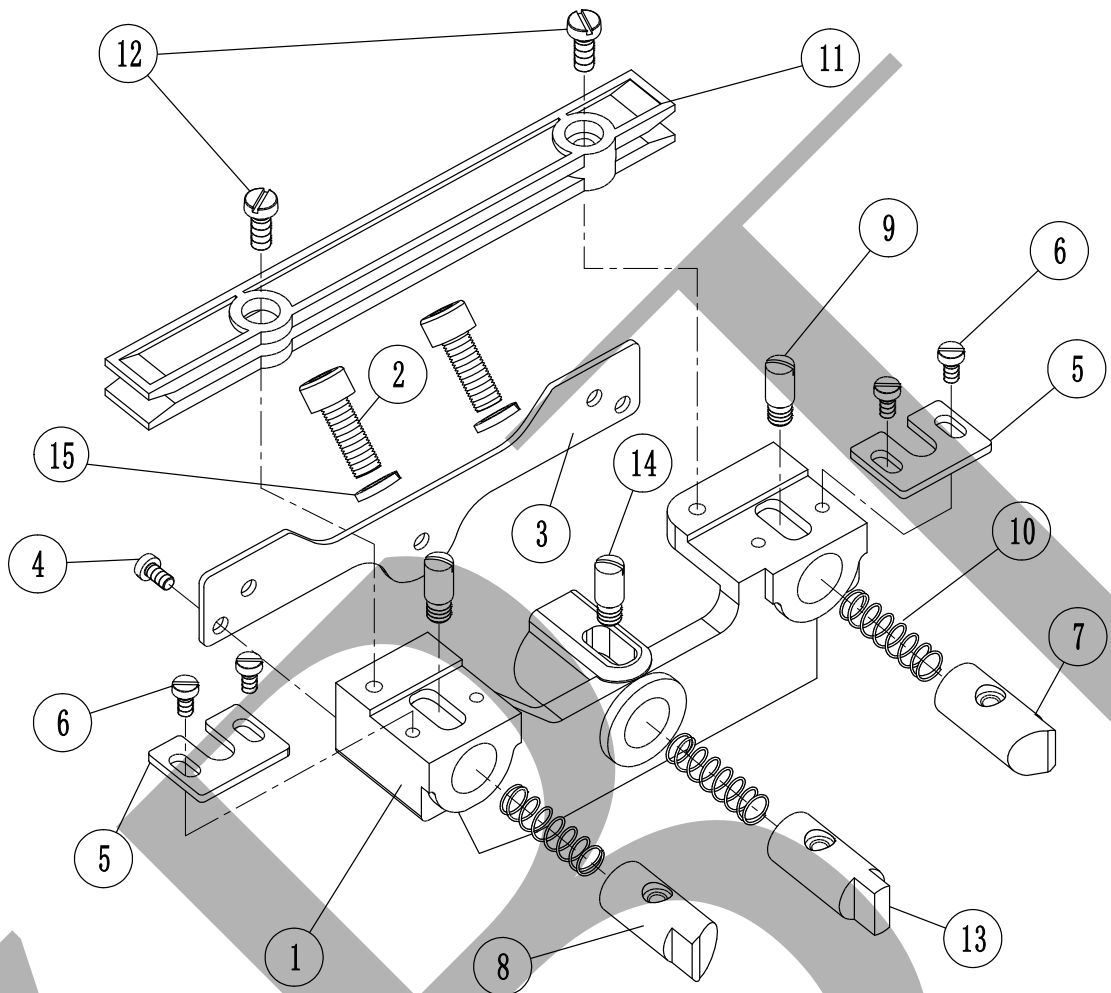

序号 No.	零件图号 PARTS No.	零件名称	个数 (QTY)	备注 (REMARKS)
12	SIS1025	弹头挡板螺丝(M4X6十字沉头螺丝)	2	
13	GCC2727	后双色弹头	1	
14	SIS0211-1	弹头螺丝(M5)	1	
15	ELS06	弹垫(Φ6)	2	

7G

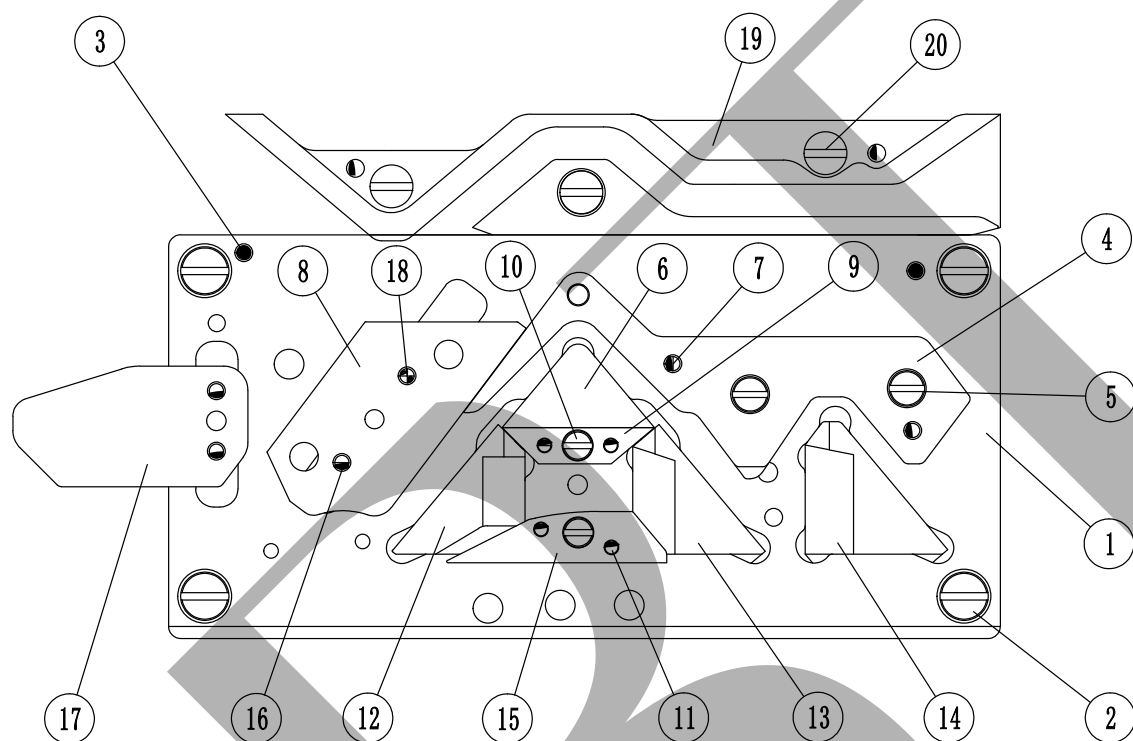

序号 No.	零件图号 PARTS No.	零件名称	个数 (QTY)	备注 (REMARKS)
1	GC1037I	前三角底板(99-7G)	1	
2	SIS0010	底板螺丝 (SM11/64X8X8X2)	4	
3	EPT0309	圆柱销(硬)(Φ3X9)	2	
4	GC1039I	前过桥三角(99-7G)	1	
4	GC1175I	前过桥三角(99-10G)	1	
5	SIS0034I	三角螺丝一 (SM11/64X5.1X5.9X2)	3	
6	GC1083I	前半针三角(99-7G)	1	
6	GC1159I	前半针三角(99-10G)	1	
7	EPT0307	圆柱销(硬)(Φ3X7)	2	
8	GC1047I	密度三角(99-7G)	1	
8	GC1163I	密度三角(99-10G)	1	
9	GC1089I	前中间导向三角(99-7G)	1	
10	SIS0306I	一字螺丝 (M3X6X4.8X2)	2	
11	EPT2507	圆柱销(硬)(Φ2.5X7)	4	
12	GC1061I	封口三角(99-7G)	1	
13	GC1060I	起针三角(99-7G)	1	
14	GC1062I	橡筋三角(99-7G)	1	
14	GC1166I	橡筋三角(99-10G)	1	
15	GC2077I	前回针三角 (99-7G)	1	
16	EPT0312	圆柱销(硬)(Φ3X12)	3	

7G

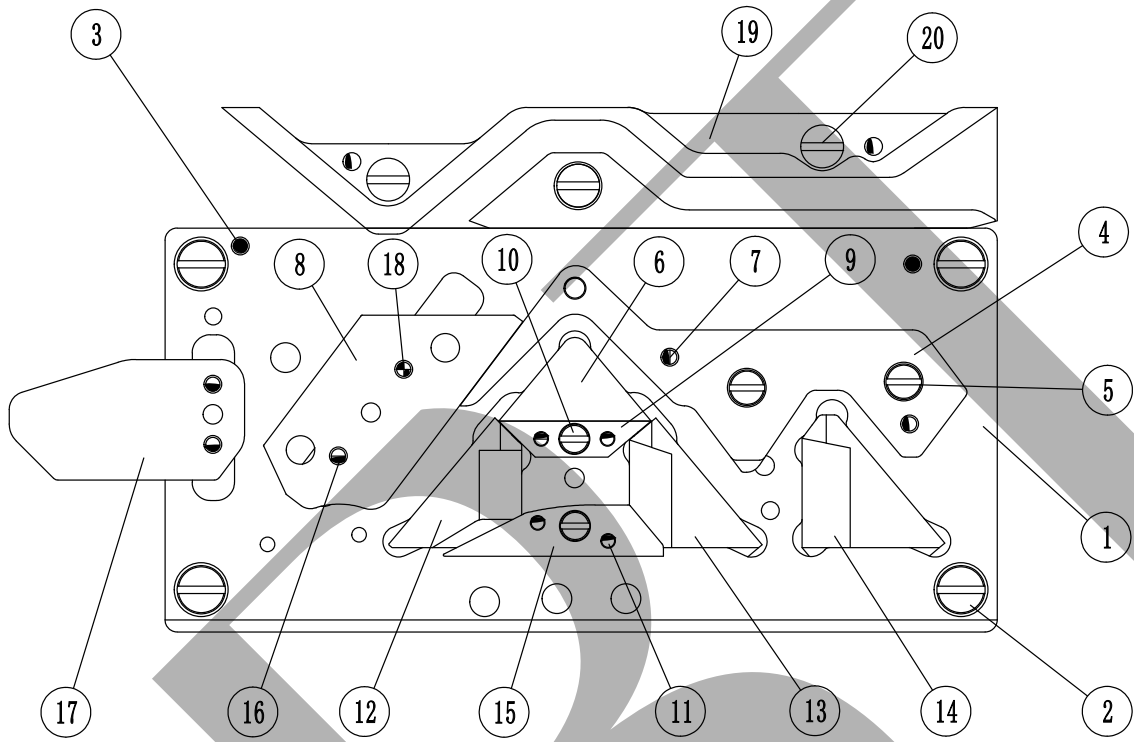

序号 No.	零件图号 PARTS No.	零件名称	个数 (QTY)	备注 (REMARKS)
17	GC1035I	前后压针三角(99-7G)(普通)	1	normal
17	GC2035I	前压针三角(99-7G特殊)(带台阶)	1	
18	EPT0314	圆柱销(硬)(Φ3X14)	1	
19	GC3705I	前剪刀压下三角(99-7G)	1	
19	GC3705I-1	前剪刀压下三角(99-7G)	1	
20	SIS04081	一字螺丝(M4X8X7X2.5)	3	

7G

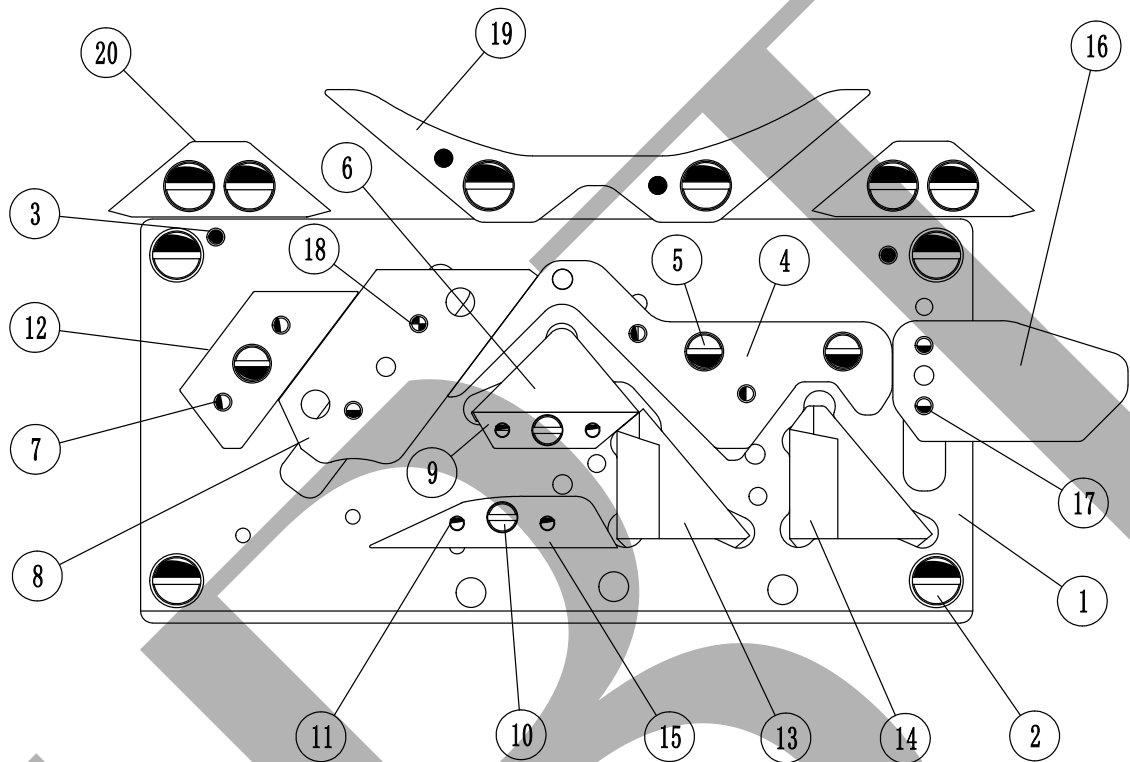

序号 No.	零件图号 PARTS No.	零件名称	个数 (QTY)	备注 (REMARKS)
1	GC1085I	后三角底板(99-7G)	1	
2	SIS0010	底板螺丝(SM11/64X8X8X2)	4	
3	EPT0309	圆柱销(硬)(Φ3X9)	2	
4	GC1046I	后过桥三角(99-7G)	1	
4	GC1176I	后过桥三角(99-10G)	1	
5	SIS0034I	三角螺丝一(SM11/64X5.1X5.9X2)	4	
6	GC1086I	后半针三角(99-7G)	1	
6	GC1177I	后半针三角(99-10G)	1	
7	EPT0307	圆柱销(硬)(Φ3X7)	4	
8	GC1047I	密度三角(99-7G)	1	
8	GC1163I	密度三角(99-10G)	1	
9	GC1087I	后中间导向三角(99-7G)	1	
10	SIS0306I	一字螺丝(M3X6X4.8X2)	2	
11	EPT2507	圆柱销(硬)(Φ2.5X7)	4	
12	GC1045I	拦针三角(99-7G)	1	
13	GC1060I	起针三角(99-7G)	1	
14	GC1062I	橡筋三角(99-7G)	1	
14	GC1166I	橡筋三角(99-10G)	1	
15	GC1077I	后回针三角(99-7G)	1	
16	GC2036I	后压针三角(99-7G特殊)(带台阶)	1	

7G

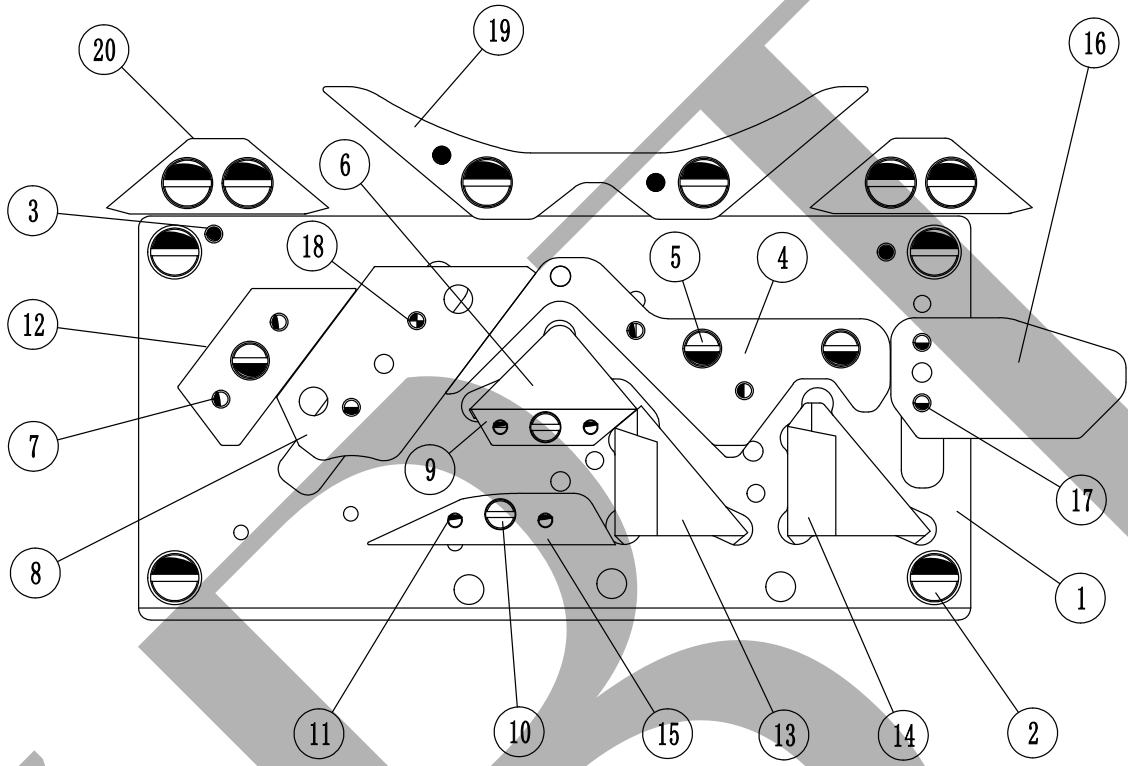

序号 No.	零件图号 PARTS No.	零件名称	个数 (QTY)	备注 (REMARKS)
17	EPT0312	圆柱销(硬)(Φ3X12)	3	
18	EPT0314	圆柱销(硬)(Φ3X14)	1	
19	GC2705I	橡筋压下三角(99-7G)	1	
20	GC1088I	橡筋导向三角(99-7G)	1	
20	GC2088I	橡筋前导向三角(99-7G7M10G)	1	

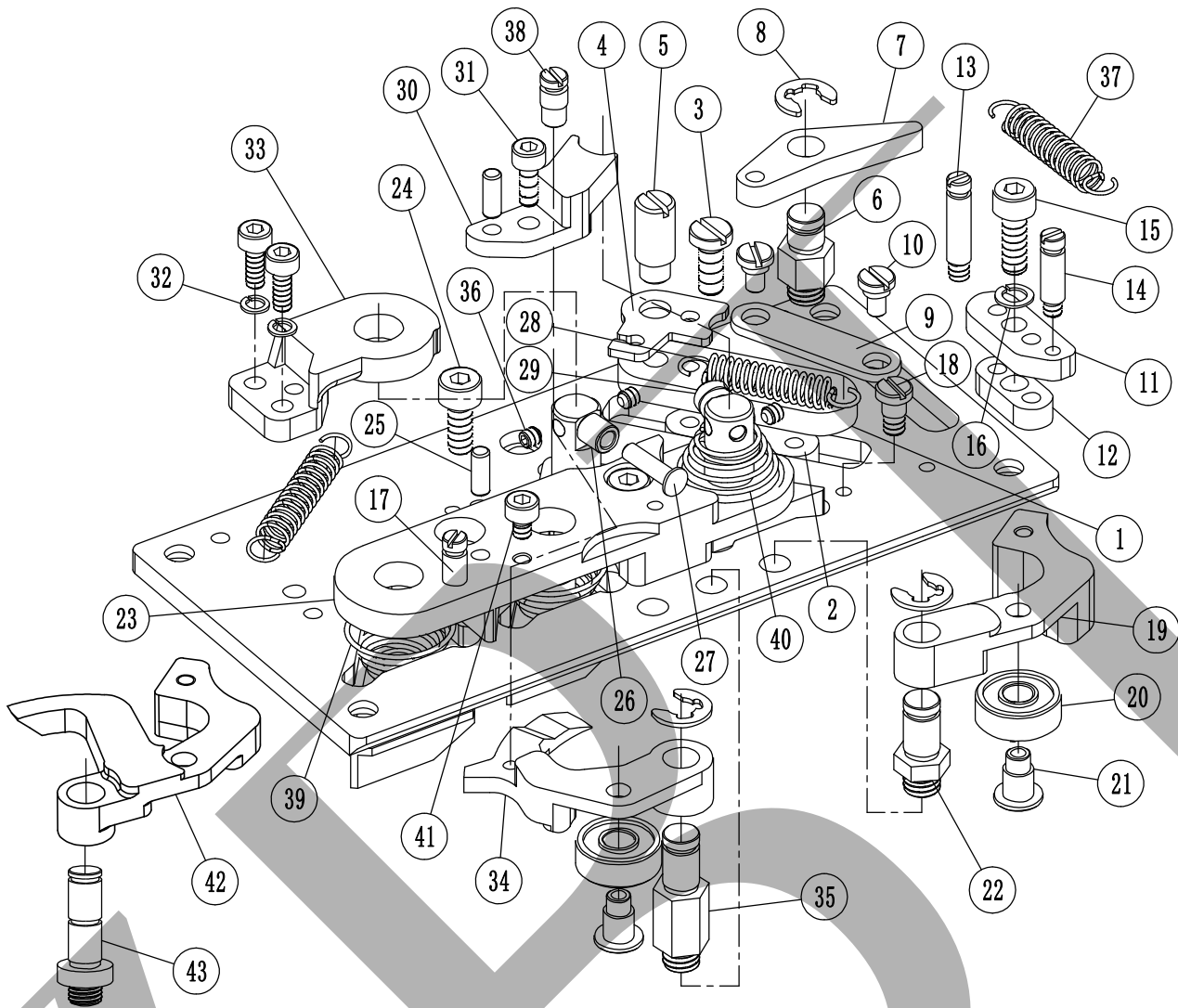

序号 No.	零件图号 PARTS No.	零件名称	个数 (QTY)	备注 (REMARKS)
1	GC1049I-2	前密度压板(99-7G)(33.5)	1	
2	GC2049I	密度滑条(99-7G)	1	
3	SIS0410I	一字螺丝(M4X10X5.8X2)	1	
4	GC1044I	勾板(99-7G)	1	
5	SIS0229	特制螺丝(99-7G)	1	
6	GAC1022I	小轴六(99-7G)	1	
7	GAC1039I	转动板(99-7G)	1	
8	ERE05	开口挡圈(Φ5)	4	
9	GCC4321I	连接板三(99-7G)	1	
9	GCC5321I	连接板四(99-10G)	1	
10	SIS1121I	轴位螺丝	2	
11	GC6036I	掀针压板(99-7G)	1	
12	GC6035I	掀针滑条(99-7G)	1	
13	SIS3132I	拉簧柱	1	
14	SIS2135I	拉簧柱	1	
15	ESC0414-G	内六角螺丝(改)(99-7G10G)	1	
16	ELS04	弹垫(Φ4)	1	
17	SIS3131I	拉簧柱	1	
18	SIS0166-1	拉簧螺丝(99-7G)(M3)	1	
19	GC1070I	前密度推脚(99-7G)	1	

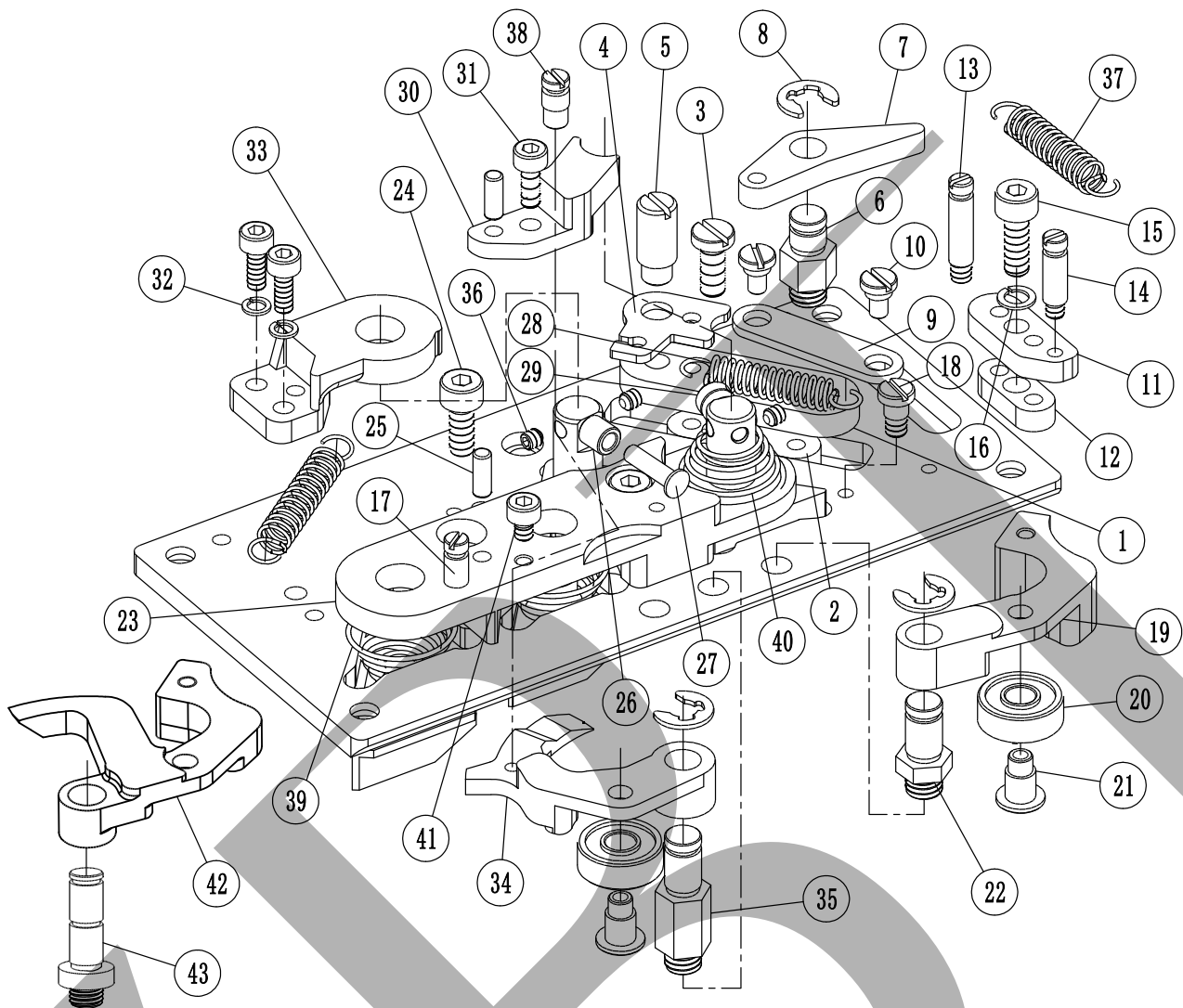

序号 No.	零件图号 PARTS No.	零件名称	个数 (QTY)	备注 (REMARKS)
19	GC1070I-1	前密度推脚(99-7G10G)	1	
19	GC1070I-2	前密度推脚(99-7G)	1	
20	EJB605	轴承(605)	2	
21	SIS5416I	轴承芯	2	
22	GAC1020I	小轴四(99-7G)	1	
23	GC1065I	前三角座子(99-7G)	1	
23	C15-10-GC2065I	前三角座子(99-10M)	1	毛圈Terry
24	ESC0410	内六角螺丝(M4X10-12.9级)	2	
25	EPT0309	圆柱销(硬)(Φ3X9)	3	
26	SIS0518	小衬套	1	
27	SIS0430	销	2	
28	SIS6504-2	密度拉簧(99-13G15G18G21G直径0.7圈数25)	1	
28	SIS6504-3	密度拉簧(99-7G直径0.7圈数23)	1	
28	SIS6504-4	密度拉簧(99-10IV直径0.8圈数23)	1	
29	EJB63ZZ	轴承(63ZZ)	2	
30	GC1180I	挡座(99-7G)	1	
31	ESC0308	内六角螺丝(M3X8-12.9级)	3	
32	ELS03	弹垫(Φ3)	2	
33	GC3083I	前半针座子(99-7G)	1	
34	GC2083I	前半针推脚(99-7G)	1	

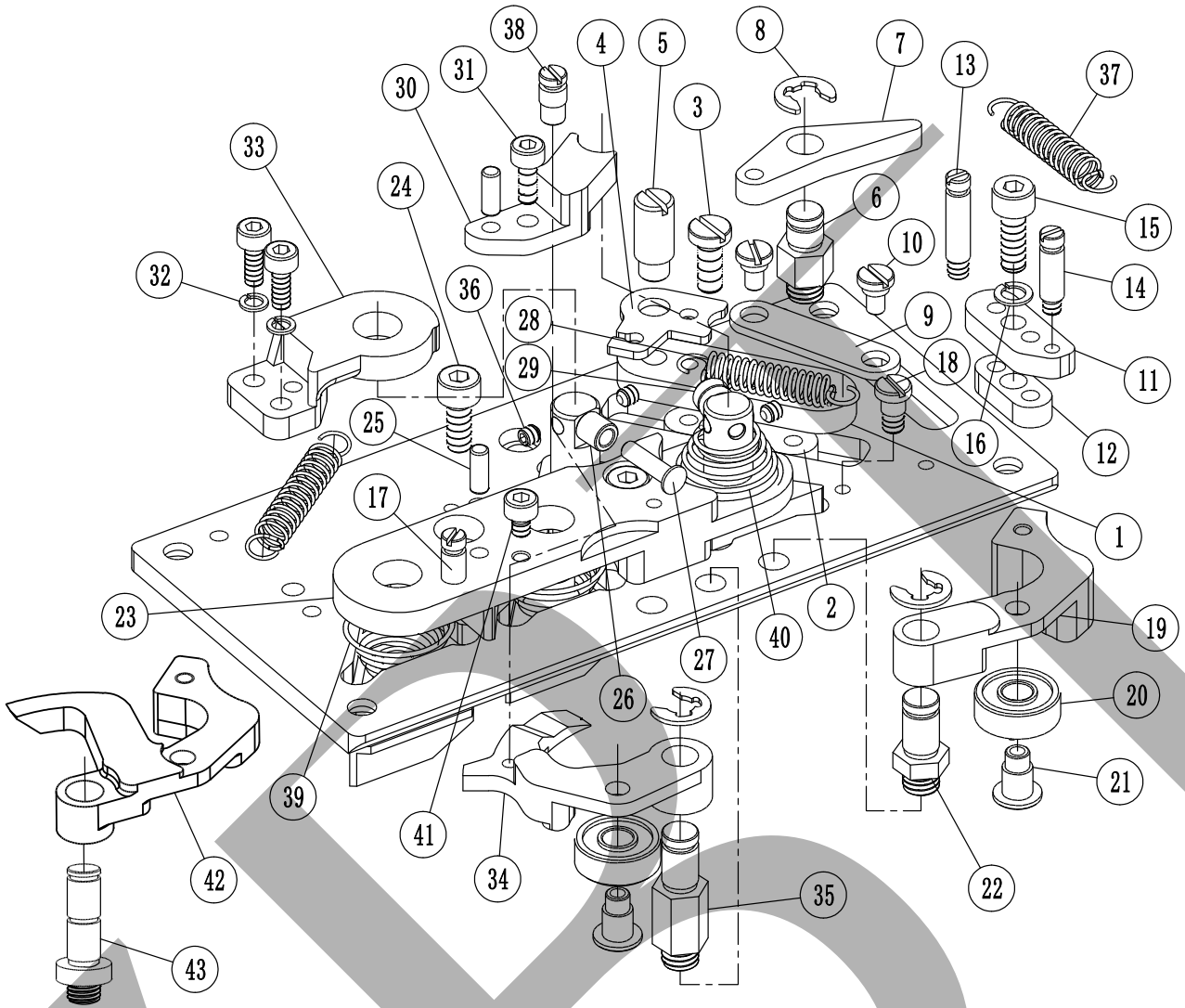

序号 No.	零件图号 PARTS No.	零件名称	个数 (QTY)	备注 (REMARKS)
34	GC2083I-1	前半针推脚(99-7G菠萝纹)	1	
35	GAC1025I	小轴九(99-7G)	1	
36	ESF0303	内六角紧定螺丝(M3X3-12.9级)	3	
37	SIS6170	拉簧	2	
38	T02-07-SIS0215	特制螺丝(M3)	1	
39	SIS08101I	宝塔压簧(0.8)	2	
40	SIS08103I	宝塔压簧(0.7)	1	
41	ESC0304	内六角螺丝(M3X4-12.9级)	1	
42	GC2027I	前封口推脚	1	
42	GC2027I-1	前封口推脚(99-7G)	1	
43	GAC1026I	小轴十(99-7G10G)	1	

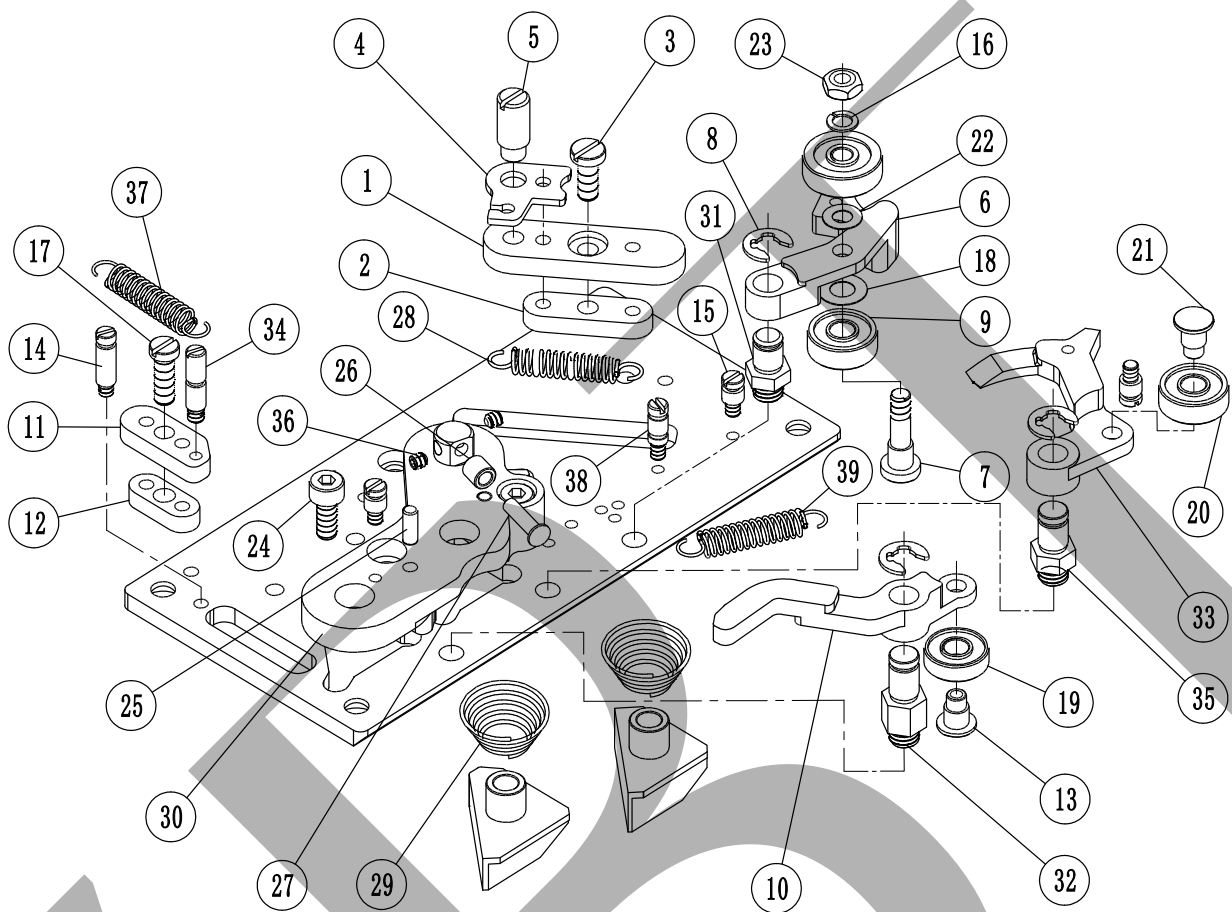

序号	零件图号	零件名称	个数	备注
No.	PARTS No.		(QTY)	(REMARKS)
1	GC1049I	后密度压板(99-7M10M)	1	毛圈Terry
1	GC1049I-1	后密度压板(99-7G)(40.5)	1	
2	GC2049I	密度滑条(99-7G)	1	
3	SIS0410I	一字螺丝(M4X10X5.8X2)	1	
4	GC1044I	勾板(99-7G)	1	
5	SIS0229	特制螺丝(99-7G)	1	
6	GC1071I	后密度推脚(99-7G)	1	
7	SIS5416I-1	轴承芯(99-7G)	1	
7	SIS5416I-2	偏心轴承芯(99-7G)	1	
7	SIS5416I-3	偏心轴承芯(99-7G10IV)	1	
8	ERE05	开口挡圈(Φ5)	3	
9	EJB605	轴承605	1	
10	GC1264I	后掀针推脚(99-7G)	1	
11	GC6036I	掀针压板(99-7G)	1	
12	GC6035I	掀针滑条(99-7G)	1	
13	SIS5292I	轴承芯	1	
14	SIS2135I	拉簧柱	1	
15	SIS0215	特制螺丝(M3)	3	
16	ELS04	弹垫(Φ4)	1	
17	SIS0412I	一字螺丝(M4X12X6X2)	1	

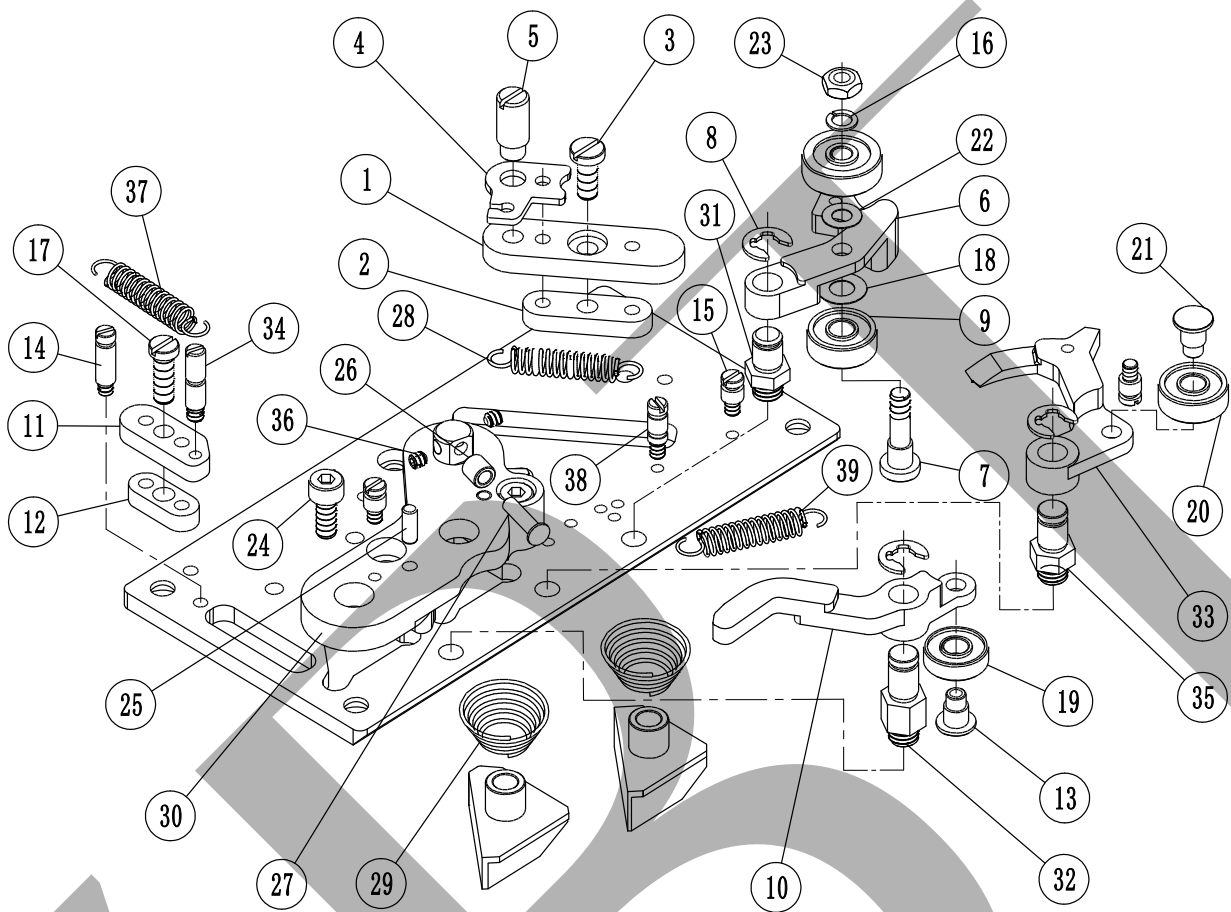

序号 No.	零件图号 PARTS No.	零件名称	个数 (QTY)	备注 (REMARKS)
18	ELHB051002	补偿垫片(5X10X0.2)	1	
19	EJB695	轴承695	1	
20	EJB605	轴承605	2	
21	SIS5416I	轴承芯	1	
22	ELHB040802	补偿垫片(4X8X0.2)	1	
23	EN04	六角螺母(M4)	1	
24	ESC0410	内六角螺丝(M4X10-12.9级)	2	
25	EPT0309	圆柱销(硬)(Φ3X9)	2	
26	SIS0518	小衬套	1	
27	SIS0430	销	1	
28	SIS6504-2	密度拉簧(99-13G15G18G21G直径0.7圈数25)	1	
28	SIS6504-3	密度拉簧(99-7G直径0.7圈数23)	1	
28	SIS6504-4	密度拉簧(99-10IV直径0.8圈数23)	1	
29	SIS08101I	宝塔压簧(0.8)	3	
30	GC1067I	后三角座子(99-7G)	1	
30	GC2067I	后三角座子(99-7M)	1	毛圈Terry
30	GC3067I	后三角座子(99-10M)	1	毛圈Terry
31	GAC1021I	小轴五(99-7G)	1	
32	GAC1023I	小轴七(99-7G)	1	
33	GC1084I	后半针推脚(99-7G)	1	

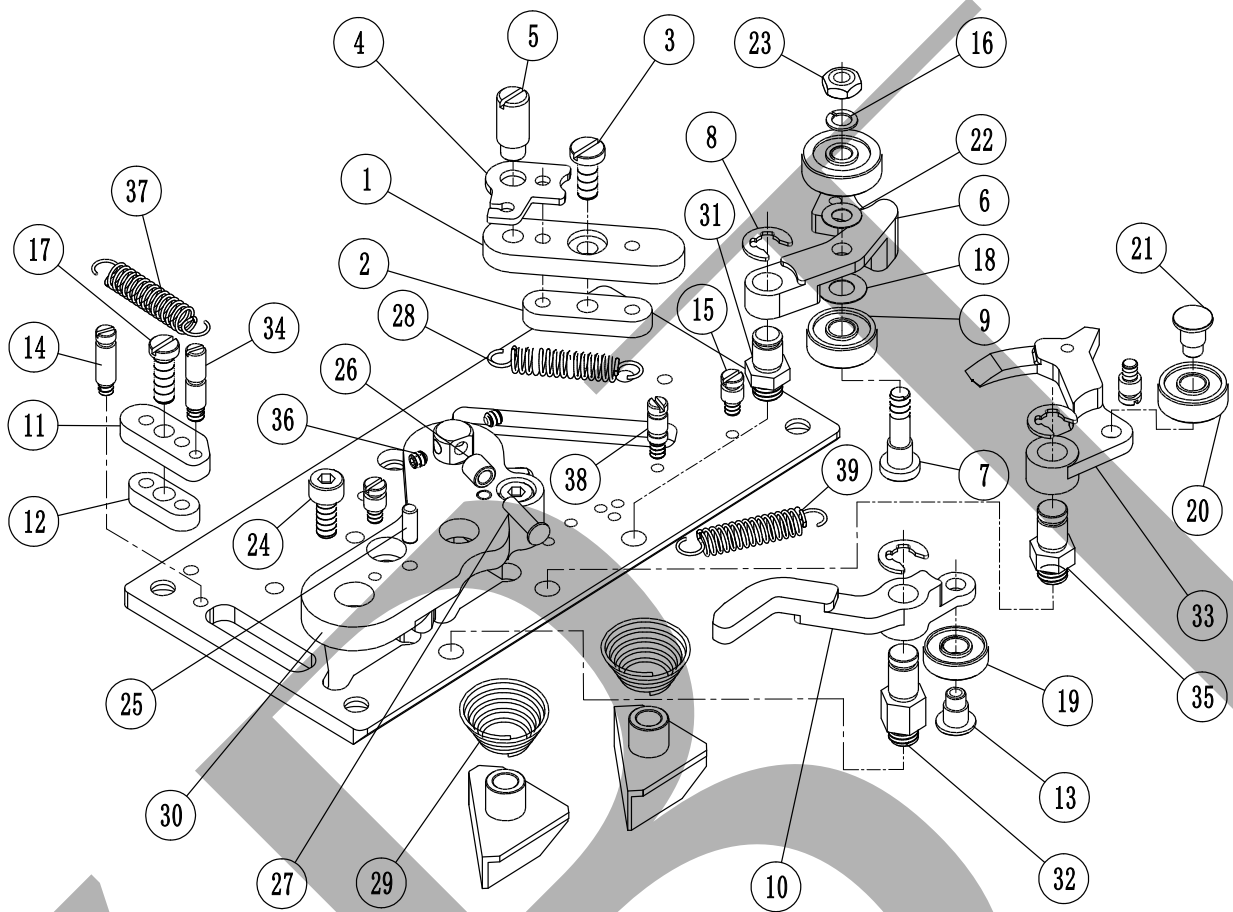

序号 No.	零件图号 PARTS No.	零件名称	个数 (QTY)	备注 (REMARKS)
33	GC1084I-1	后半针推脚(99-7G菠萝纹)	1	
33	GC1084I-2	后半针推脚(99-7M)	1	毛圈Terry
34	SIS2136I	拉簧柱(99-7G)	1	
35	GAC1024I	小轴八(99-7G)	1	
36	ESF0303	内六角紧定螺丝(M3X3-12.9级)	2	
37	SIS6170	拉簧	1	
38	GC2105	拉簧螺丝(99-7G)	1	
39	SIS0609-1	拉簧	1	

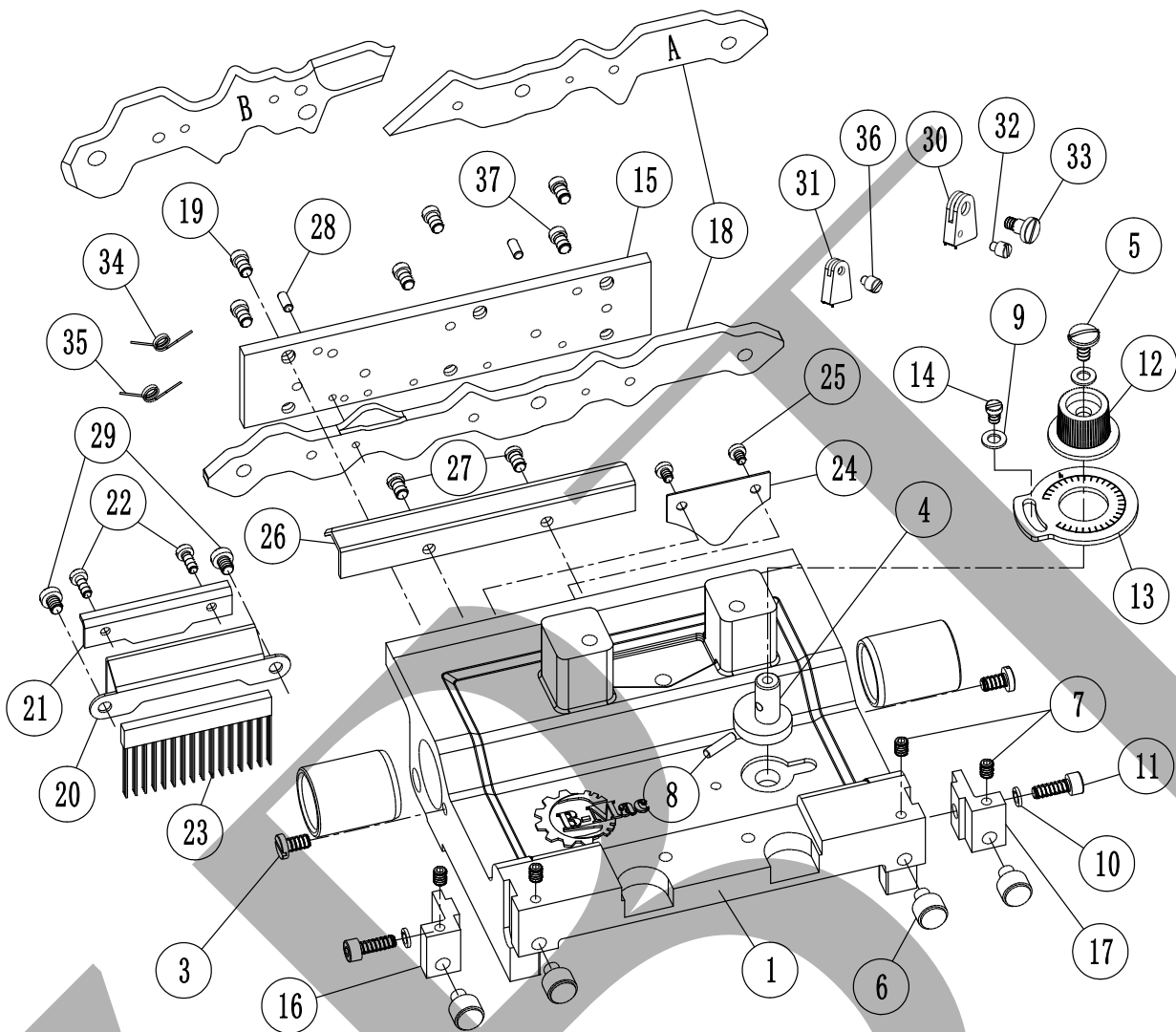

序号 No.	零件图号 PARTS No.	零件名称	个数 (QTY)	备注 (REMARKS)
1	XGCG1128I	前机头壳(99-7G老)	1	
1	XGCG2128I	前机头壳(99-7M10M)	1	毛圈Terry
1	XGCG3128I	前机头壳(99-7G10G)	1	
1	XGCG4128I	前机头壳B4(99-7M10M)	1	毛圈Terry
1	XGCG5128I	前机头壳B4(99-7G10G)	1	
2	EMG1828	铜套	2	
3	SIS0010	底板螺丝(SM11/64X8X8X2)	2	
4	GCC3070I	密度调节凸轮(99-7G)	1	
5	SIS1005I	密度凸轮螺丝	1	
6	GCC9891I	机头转动组件(99-7G)	4	
7	ESF0406	内六角紧定螺丝(M4X6-12.9级)	4	
8	EPT0312	圆柱销(硬)(Φ3X12)	1	
9	ELH04	平垫(Φ4)	2	
10	ELS04	弹垫(Φ4)	2	
11	ESC0412	内六角螺丝(M4X12-12.9级)	2	
12	JCC0139	旋钮	1	
13	GCC0071	密度片	1	
14	SIS0020	一字螺丝(SM9/64X5X5.3X2)	1	
15	GC1011I	前生克三角底板(99-7G)	1	
15	GC2403I	前生克三角底板(99-7M)	1	毛圈Terry

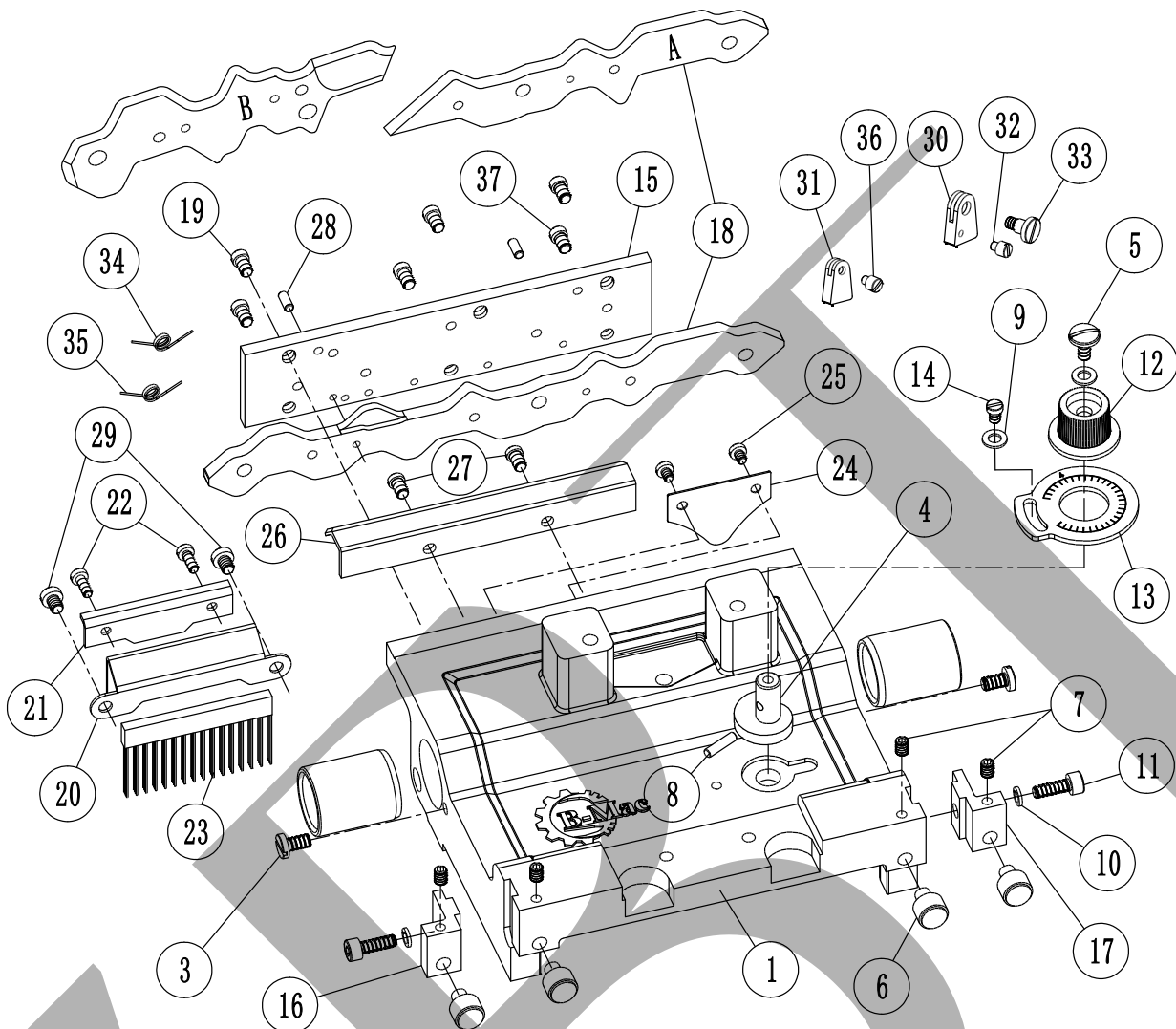

序号 No.	零件图号 PARTS No.	零件名称	个数 (QTY)	备注 (REMARKS)
15	GDC1013I	前生克三角底板(99-10M)	1	毛圈Terry
16	GCK9923I	机头左轴承座(99-7G)	1	
17	GCK9924I	机头右轴承座(99-7G)	1	
18	GC1013I	前生克三角(99-7G)	1	
18	GC1113I	前生克三角(99-10G)	1	
18	GC1417	前生克三角A(99-7M)	1	毛圈Terry
18	GC1418	前生克三角B(99-7M)	1	毛圈Terry
18	GDC1015I	前生克三角(99-10M)	1	毛圈Terry
18	GMC1319	前生克三角 (99-13M)	1	毛圈Terry
19	ESC0410	内六角螺丝 (M4X10-12.9级)	3	
20	GC0017	毛刷座(99-7G)	1	
20	GC0017-1	毛刷座(99-7M)	1	毛圈Terry
21	GC0018	毛刷夹片	1	
22	SIS03081	一字螺丝(M3X8X5.5X2)	2	
23	EHH5025-2	毛刷(99-7G白色)	1	White
24	GC0015	护针片(99-7G)	1	
24	GC0154	护针片(99-10G)	1	
25	SIS03041	一字螺丝(M3X4X5.5X1.8)	2	
26	GC0019	弯钢(99-7G)	1	
27	SIS04061	一字螺丝(M4X6X5.5X2)	2	

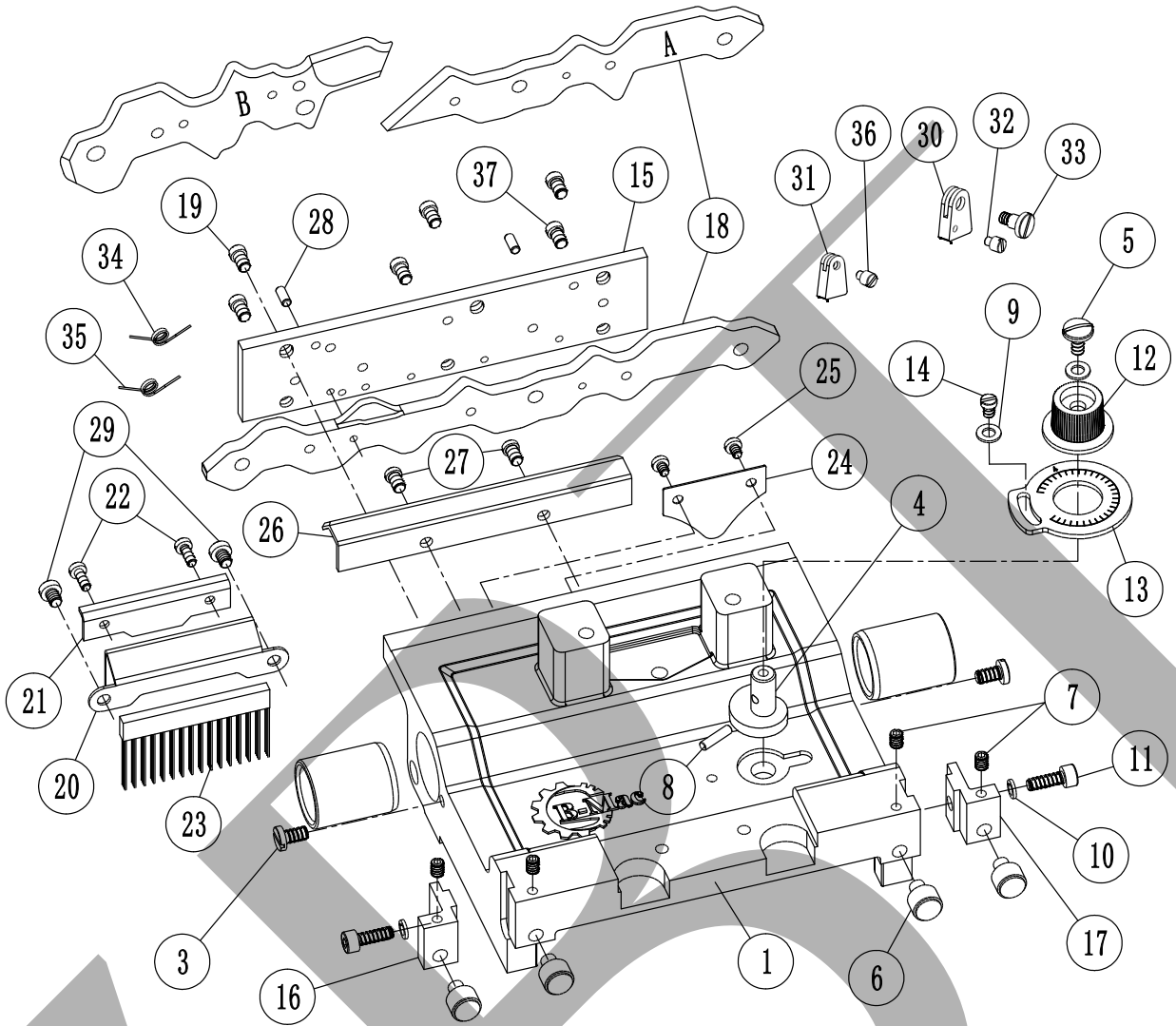

序号 No.	零件图号 PARTS No.	零件名称	个数 (QTY)	备注 (REMARKS)
28	EPT0307	圆柱销(硬)(Φ3X7)	2	
29	SIS04052	一字螺丝(M4X5X7X2.5)	2	
30	GC1416	大活络头(99-7M)	2	毛圈Terry
30	GDC0017	大活络头(99-10M)	2	毛圈Terry
31	GC1421	小活络头(99-7M)	2	毛圈Terry
31	GDC0018	小活络头(99-10M)	2	毛圈Terry
32	SIS0294	轴位螺丝(99-7M10M)	2	毛圈Terry
33	SIS1110	轴位螺钉(99-7M10M)	2	毛圈Terry
34	SIS6200	扭簧(99-7M10M)	2	毛圈Terry
35	SIS6420	扭簧(99-7M10M)	2	毛圈Terry
36	SIS0276	一字螺丝(99-7M10M)	2	毛圈Terry
37	SIS04063	一字螺丝(M4X6X5.5X2.5)	3	

7G

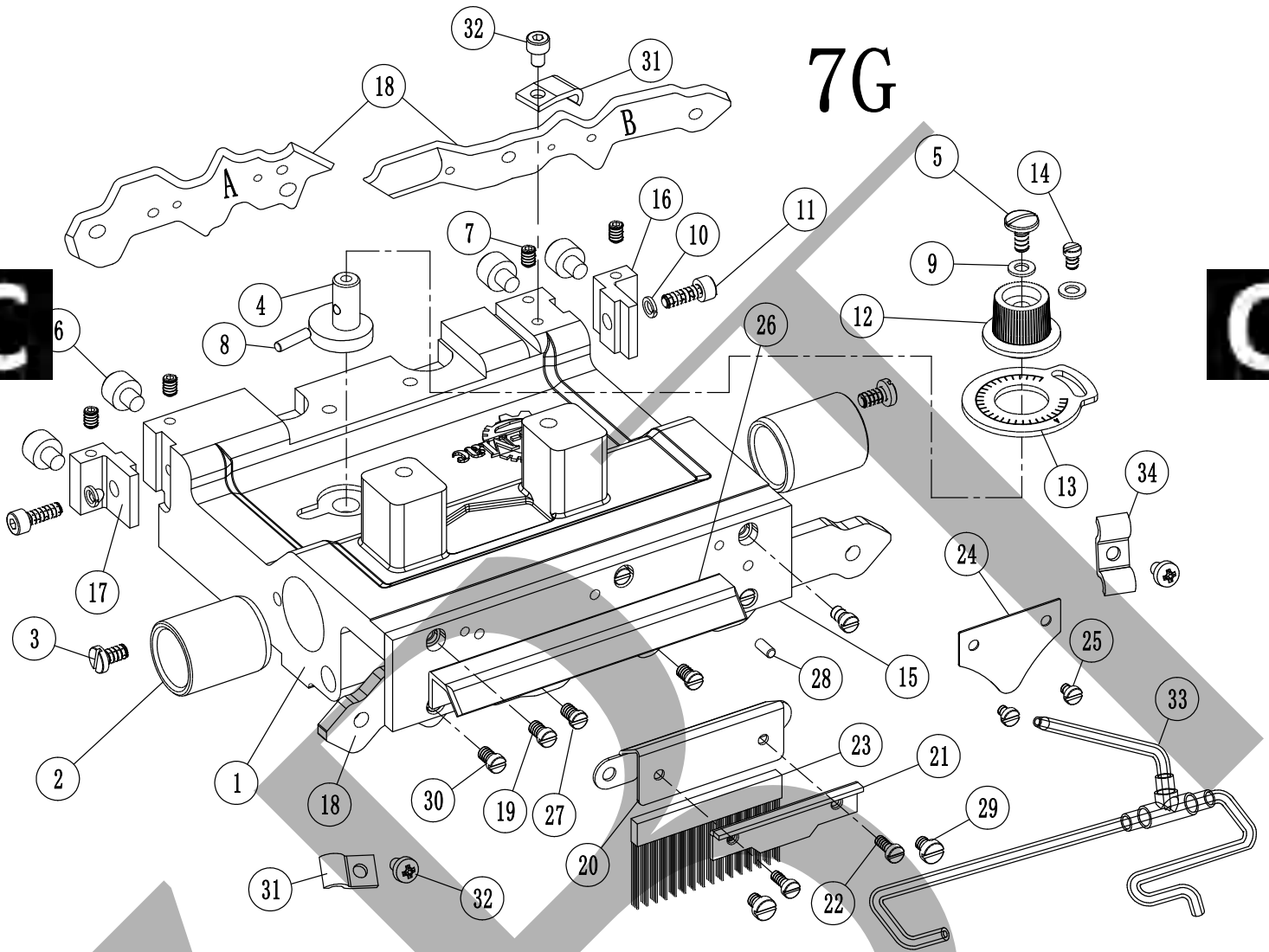

序号 No.	零件图号 PARTS No.	零件名称	个数 (QTY)	备注 (REMARKS)
1	XGCG1148I	后机头壳(99-7G)	1	
1	XGCG2129I	后机头壳(99-7M10M)	1	毛圈Terry
1	XGCG3148I	后机头壳(99-7G10G)	1	
1	XGCG4129I	后机头壳B4(99-7M10M)	1	毛圈Terry
1	XGCG5148I	后机头壳B4(99-7G10G)	1	
2	EMG1828	铜套	2	
3	SIS0010	底板螺丝(SM11/64X8X8X2)	2	
4	GCC3070I	密度调节凸轮(99-7G)	1	
5	SIS1005I	密度凸轮螺丝	1	
6	GCC9891I	机头转动组件(99-7G)	4	
7	ESF0406	内六角紧定螺丝(M4X6-12.9级)	4	
8	EPT0312	圆柱销(硬)(Φ3X12)	1	
9	ELH04	平垫(Φ4)	2	
10	ELS04	弹垫(Φ4)	2	
11	ESC0412	内六角螺丝(M4X12-12.9级)	2	
12	JCC0139	旋钮	1	
13	GCC0071	密度片	1	
14	SIS0020	一字螺丝(SM9/64X5X5.3X2)	1	
15	GC1012I	后生克三角底板(99-7G)	1	
15	GC2404I	后生克三角底板(99-7M)	1	毛圈Terry

7G

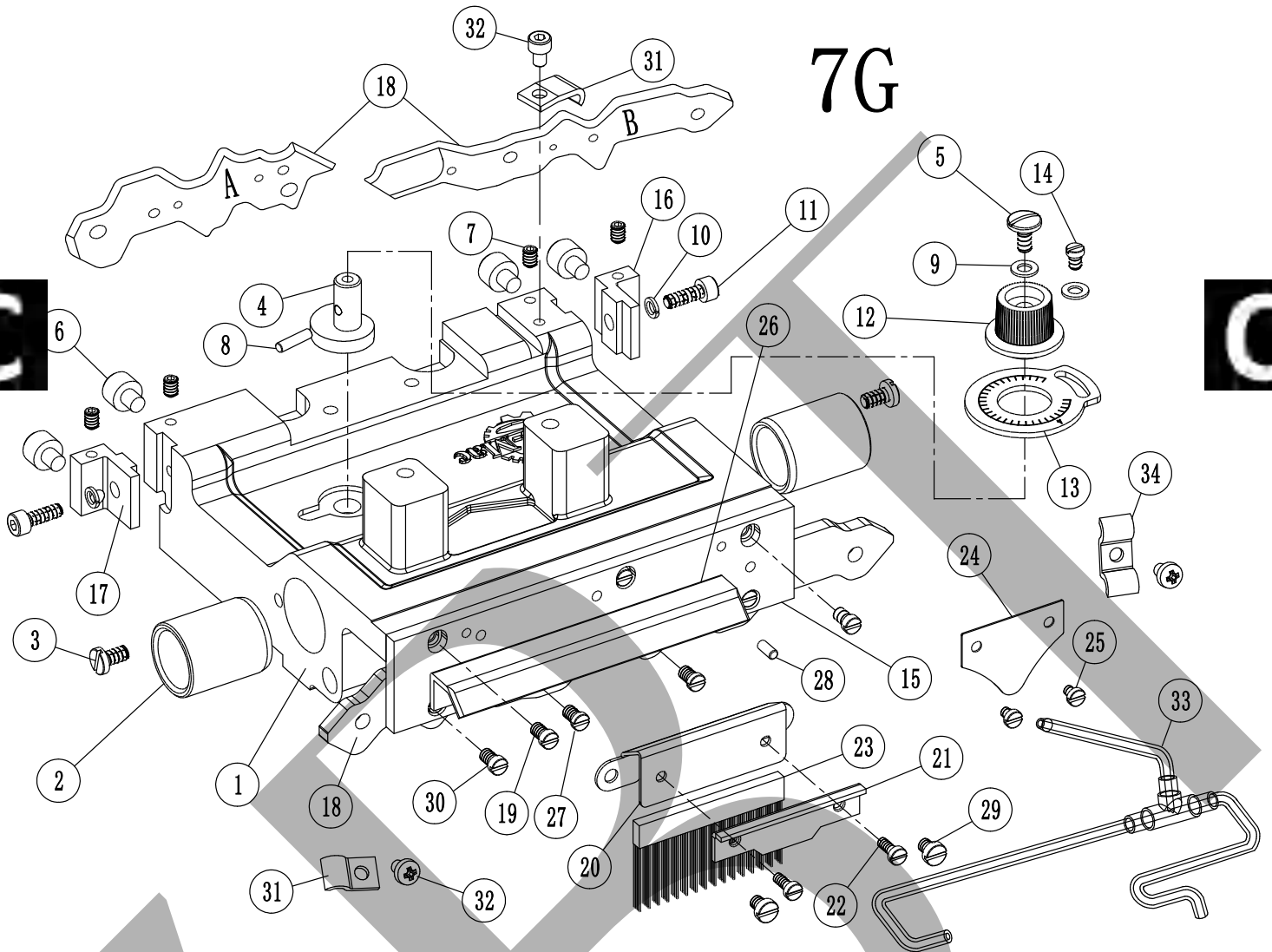

序号 No.	零件图号 PARTS No.	零件名称	个数 (QTY)	备注 (REMARKS)
15	GDC1014I	后生克三角底板(99-10M)	1	毛圈Terry
16	GCK9923I	机头左轴承座(99-7G)	1	
17	GCK9924I	机头右轴承座(99-7G)	1	
18	GC1014I	后生克三角(99-7G)	1	
18	GC1114I	后生克三角(99-10G)	1	
18	GC1419	后生克三角A(99-7M)	1	毛圈Terry
18	GC1420	后生克三角B(99-7M)	1	毛圈Terry
18	GDC1016I	后生克三角(99-10M)	1	毛圈Terry
18	GMC1320	后生克三角 (99-13M)	1	毛圈Terry
19	ESC0410	内六角螺丝 (M4X10-12.9级)	3	
20	GC0017	毛刷座(99-7G)	1	
20	GC0017-1	毛刷座(99-7M)	1	毛圈Terry
21	GC0018	毛刷夹片	1	
22	SIS03081	一字螺丝(M3X8X5.5X2)	2	
23	EHH5025-2	毛刷(99-7G白色)	1	White
24	GC0015	护针片(99-7G)	1	
24	GC0154	护针片(99-10G)	1	
25	SIS03041	一字螺丝(M3X4X5.5X1.8)	2	
26	GC0019	弯钢(99-7G)	1	
26	GC1439	弯钢(99-7M)	1	毛圈Terry

7G

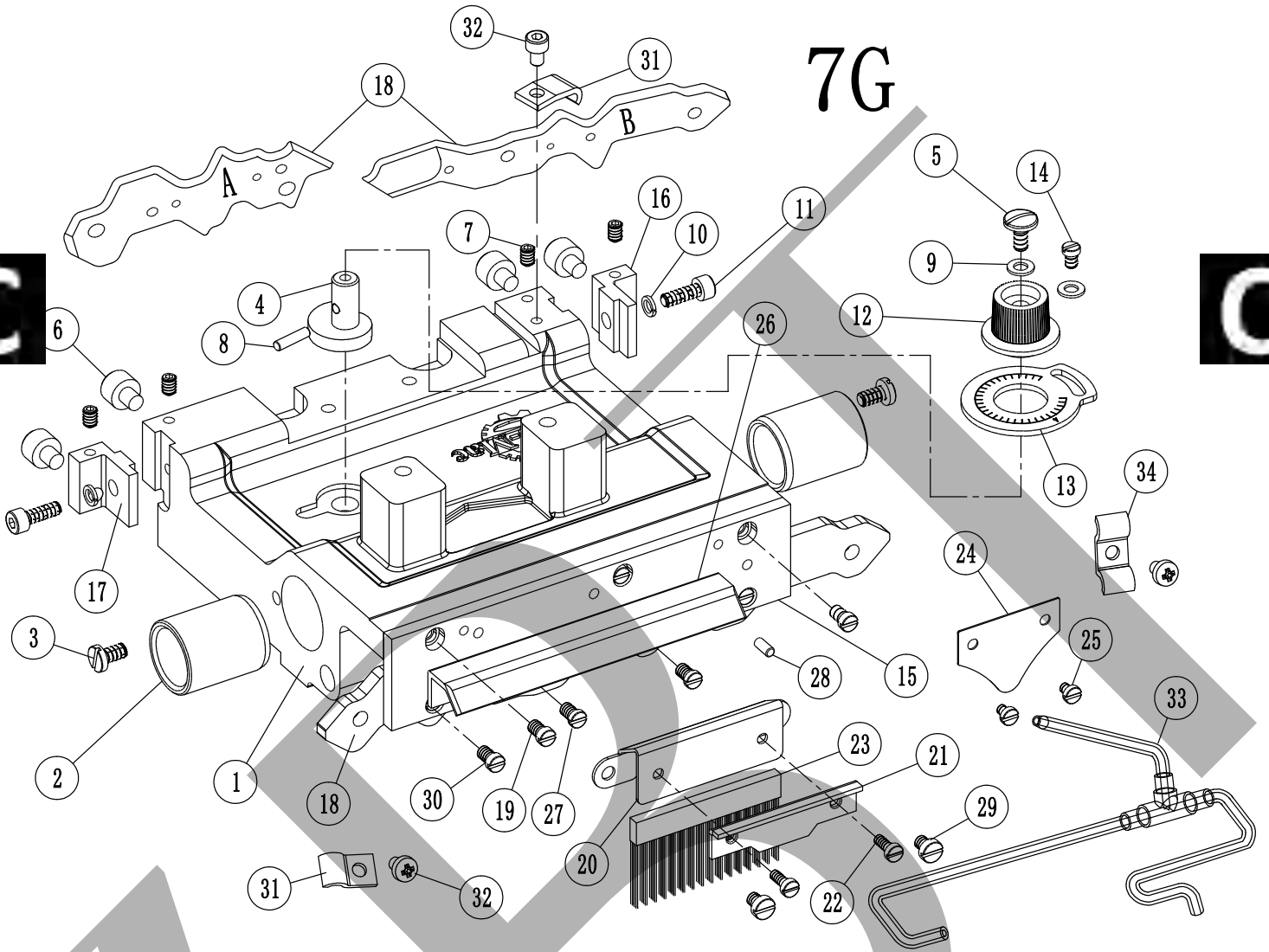

序号 No.	零件图号 PARTS No.	零件名称	个数 (QTY)	备注 (REMARKS)
27	SIS04061	一字螺丝(M4X6X5.5X1.8)	2	
28	EPT0307	圆柱销(硬)(Φ3X7)	2	
29	SIS04052	一字螺丝(M4X5X7X2.5)	2	
30	SIS04063	一字螺丝(M4X6X5.5X2.5)	3	
31	GCC2082I	后气管上压片(正手)	1	Non-turn
32	ESN0406	十字螺丝(M4X6)	2	
33	GCC3079I	后机头下气管(通用)	1	
34	0421001990	气管压片长(GB0121长)	1	

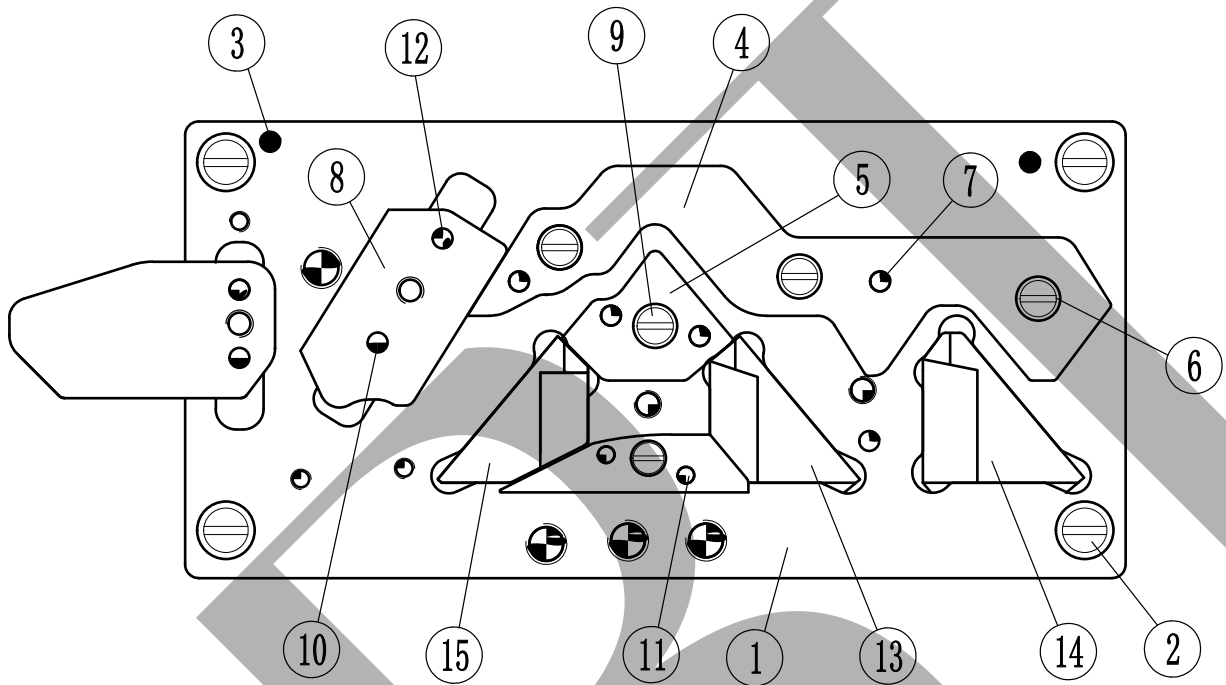

序号 No.	零件图号 PARTS No.	零件名称	个数 (QTY)	备注 (REMARKS)
1	GC2429I	前三角底板(99-7M)	1	毛圈Terry
1	GDC1011I	前三角底板(99-10M)	1	毛圈Terry
2	SIS0010	底板螺丝(SM11/64X8X8X2)	4	
3	EPT0309	圆柱销(硬)(Φ3X9)	2	
4	GC2406I	前织针三角(99-7M)	1	毛圈Terry
4	GDC1001I	前织针三角(99-10M)	1	毛圈Terry
5	GC2430I	前升针三角(99-7M)	1	毛圈Terry
5	GDC1003I	前升针三角(99-10M)	1	毛圈Terry
6	SIS0034I	三角螺丝一(SM11/64X5.1X5.9X2)	3	
7	EPT0307	圆柱销(硬)(Φ3X7)	2	
8	GC2409I	密度三角(99-7M)	1	毛圈Terry
8	GDC1006I	密度三角(99-10M)	1	毛圈Terry
9	SIS0306I	一字螺丝(M3X6X4.8X2)	2	
10	EPT0312	圆柱销(硬)(Φ3X12)	3	
11	EPT2507	圆柱销(硬)(Φ2.5X7)	4	
12	EPT0314	圆柱销(硬)(Φ3X14)	1	
13	GDC1009I	起针三角(99-10M)	1	毛圈Terry
14	GC2422I	橡筋三角(99-7M)	1	毛圈Terry
14	GDC1024I	橡筋三角(99-10M)	1	毛圈Terry
15	GDC1008I	封口三角(99-10M)	1	毛圈Terry

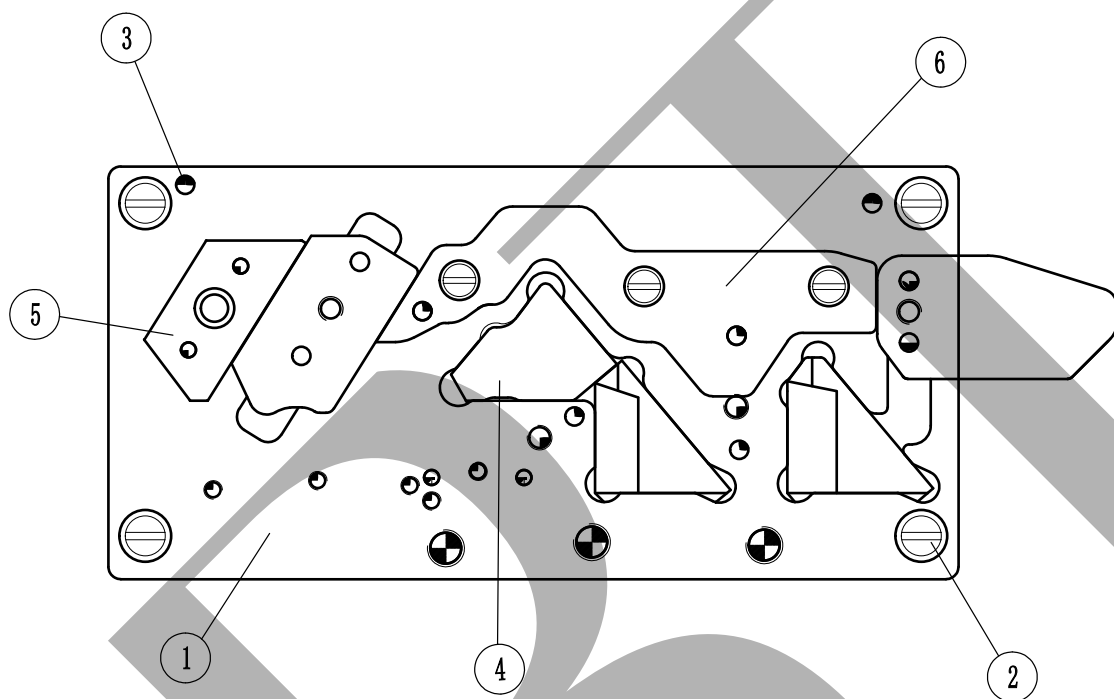

序号 No.	零件图号 PARTS No.	零件名称	个数 (QTY)	备注 (REMARKS)
1	GC1038I	后三角底板(99-7M)	1	毛圈Terry
1	GDC1012I	后三角底板(99-10M)	1	毛圈Terry
2	SIS0010	底板螺丝(SM11/64X8X8X2)	4	
3	EPT0309	圆柱销(硬)(Φ3X9)	2	
4	GC2408I	后半针三角(99-7M)	1	毛圈Terry
4	GDC1003I	后半针三角(99-10M)	1	毛圈Terry
5	GC2431	拦针三角(99-7M)	1	毛圈Terry
6	GC2407I	后织针三角(99-7M)	1	毛圈Terry
6	GDC1002I	后织针三角(99-10M)	1	毛圈Terry

凸轮剪刀 (CAM CUTTER)

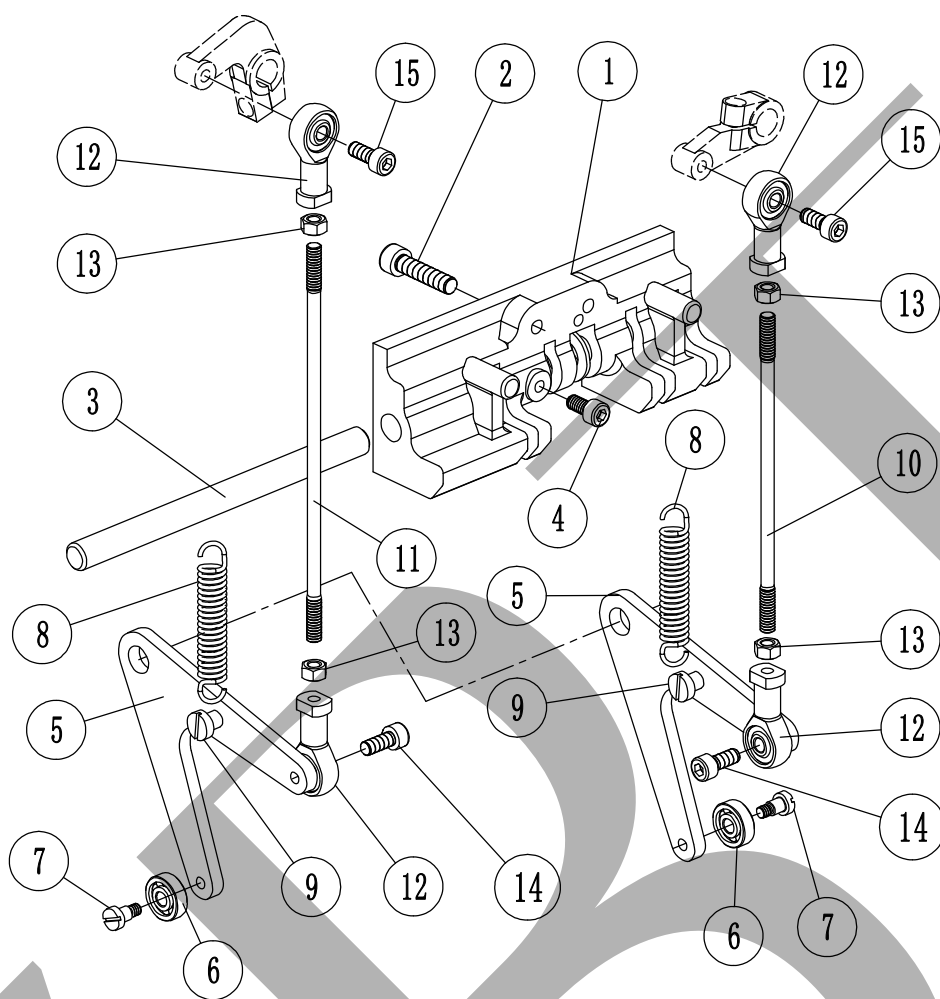

序号 No.	零件图号 PARTS No.	零件名称	个数 (QTY)	备注 (REMARKS)
1	GAD0007	传动脚座	1	0421000658
2	ESC0625	内六角螺丝(M6X25-12.9级)	2	
3	GD1094I	轴	1	0421001508
4	ESC0510	内六角螺丝(M5X10-12.9级)	1	
5	GD0098	凸轮角尺座	3	0421002047
6	EJB625ZZ	轴承	3	0421001981
7	SIS05101	一字螺丝(M5X10X7.5X1.8)	3	
8	SIS0628	拉簧	1	0421001466
9	SIS0127	轴位螺丝(M4)	1	
10	GD0099	连接螺杆	2	0421002051
11	GD0103	连接螺杆	1	0421001334
12	SI5TK	关节轴承	4	0421001349
13	EN05	六角螺母(M5)	4	
14	ESC0512	内六角螺丝(M5X12-12.9级)	2	
15	ESC0516	内六角螺丝(M5X16-12.9级)	2	

凸轮剪刀 (CAM CUTTER)

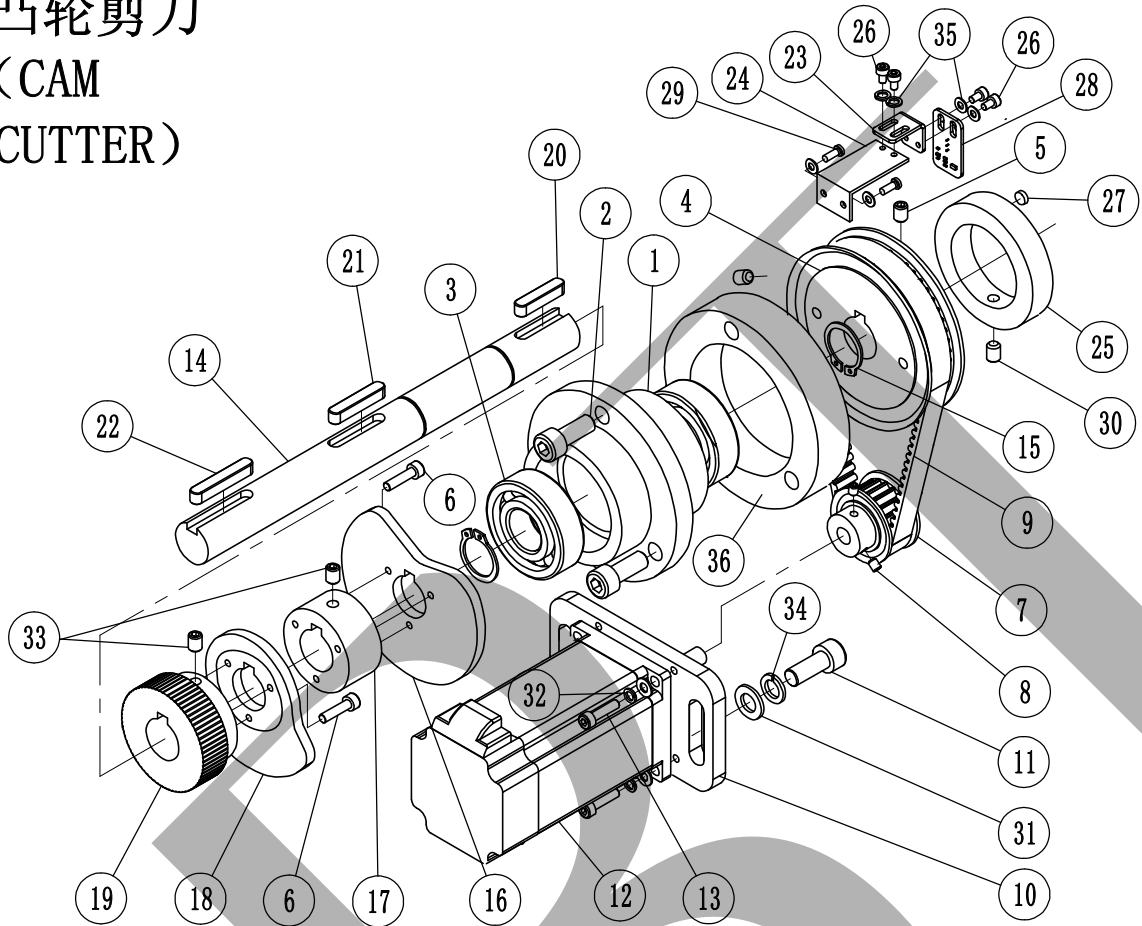

序号 No.	零件图号 PARTS No.	零件名称	个数 (QTY)	备注 (REMARKS)
1	GD0146	轴承座	1	0421001326
2	ESC0835	内六角螺丝(M8X35-8.8级)	3	
3	EJB6204	轴承6204(进口)	2	
4	HM550	凸轮同步轮二	1	0421001340
5	ESF0606	内六角紧定螺丝(M6X6-12.9级)	2	
6	ESC0412	内六角螺丝(M4X12-12.9级)	6	
7	HM52002	凸轮同步轮一	1	0421001969
8	ESF0406	内六角紧定螺丝(M4X6-12.9级)	2	
9	TBD5380	凸轮同步带	1	0421001454
10	GCD2131I	电机底板	1	
11	ESC0820	内六角螺丝(M8X20-8.8级)	2	
12	BJ5776I	凸轮电机二	1	0421001521
13	ESC0414	内六角螺丝(M4X14-12.9级)	4	
14	GCD1085	凸轮轴	1	0421001063
15	ERS20	外卡簧(Φ20)	2	
16	GCD2097	勾刀凸轮二	1	0421001330
17	GD1951	连接衬套	1	0421001344
18	GCD2142	剪刀凸轮三	1	0421001332
19	GCD1133	转动套	1	0421001346
20	SIS0628	C型平键(C6X28)	1	0421001475

凸轮剪刀 (CAM CUTTER)

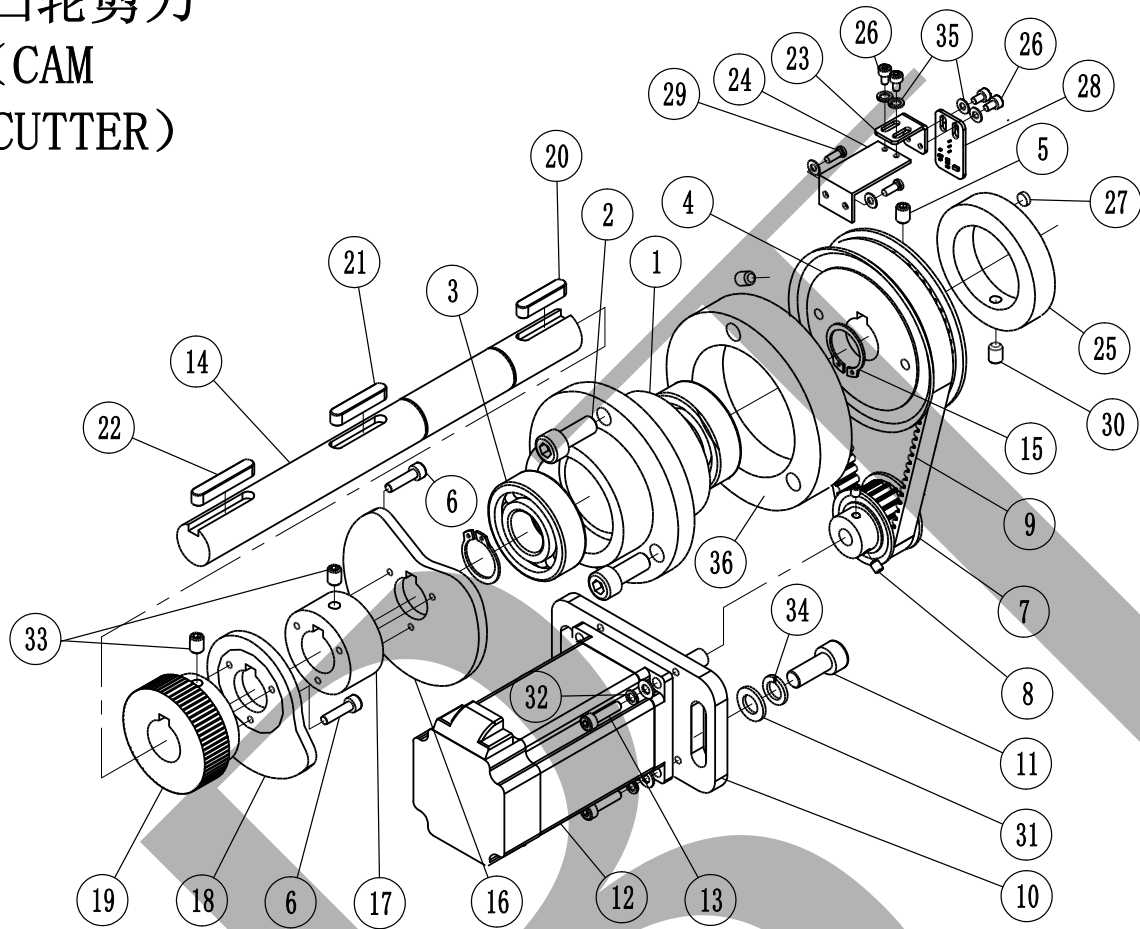

序号 No.	零件图号 PARTS No.	零件名称	个数 (QTY)	备注 (REMARKS)
21	SIS0632	A型平键(A6X32)	1	0421001710
22	SIS0636	C型平键(C6X36)	1	0421001709
23	GCD0007I	叉刀信号板	1	
24	GCB0006	凸轮信号板一	1	0421001019
25	GCB1035	信号固定套	1	0421001463
26	ESC0306	内六角螺丝(M3X6-12.9级)	2	
27	CT0602	磁铁(1.9-2.0)	1	
28	MP003AI	霍尔开关一	1	
29	ESC0308	内六角螺丝(M3X8-12.9级)	2	
30	ESF0406	内六角紧定螺丝(M4X6-12.9级)	2	
31	ELH08182	垫片(18X8.5X2)	2	
32	ELS04	弹垫(Φ4)	4	
33	ESF0606	内六角紧定螺丝(M6X6-12.9级)	2	
34	ELS08	弹垫(Φ8)	2	
35	ELH03	平垫(Φ3)	2	
36	GCD2135	凸轮轴垫圈	1	0421001462

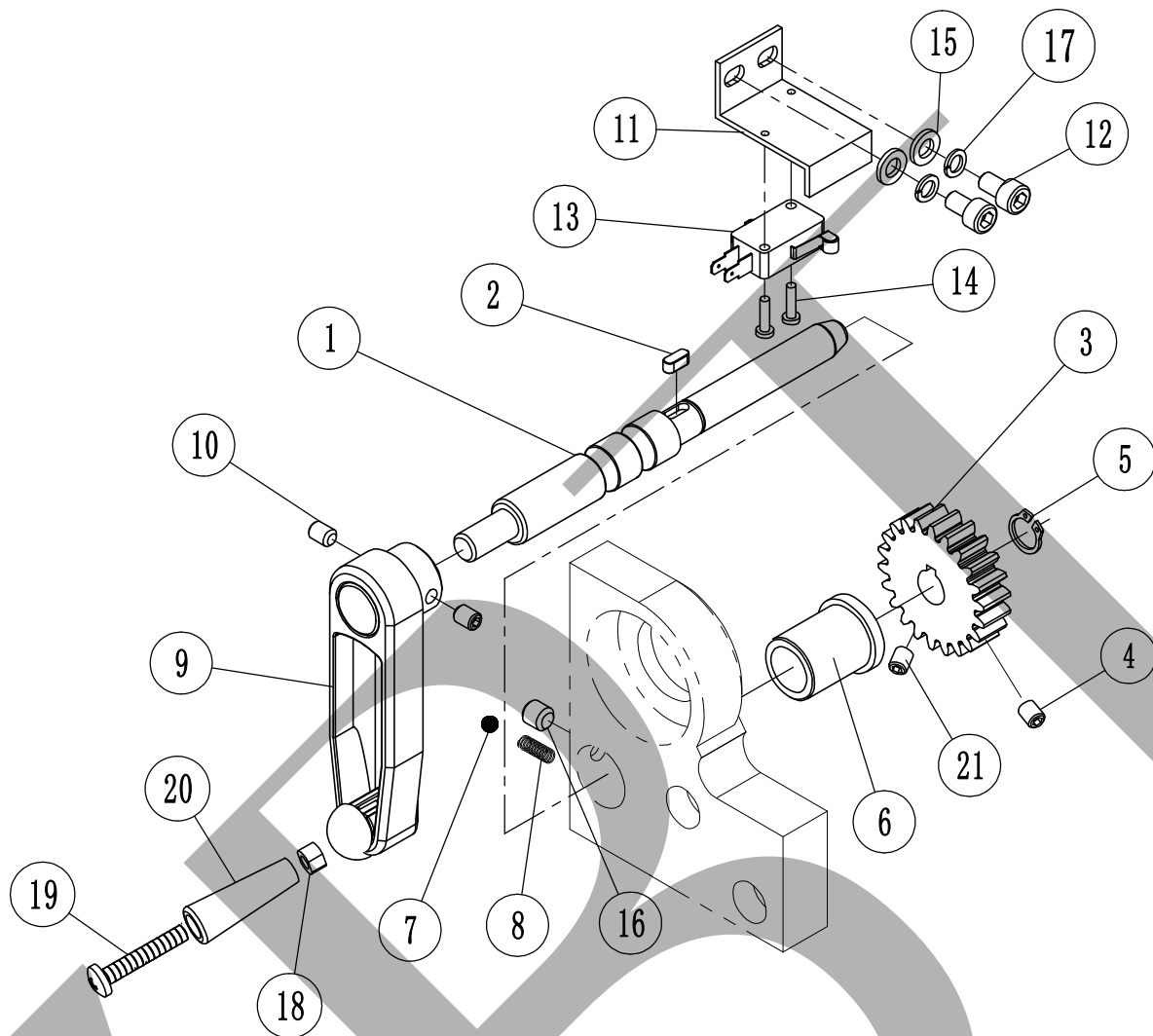

序号 No.	零件图号 PARTS No.	零件名称	个数 (QTY)	备注 (REMARKS)
1	GCD2109I	手柄轴	1	
2	SIS0410A	A型平键(4X4X10)	1	
3	GCD3532I	手柄小齿轮	1	
4	ESF0406	内六角紧定螺丝(M4X6-12.9级)	1	
5	ERS12	外卡簧(Φ12)	1	
6	GCB5538I	轴套	1	
7	EQS006	钢珠	1	
8	SIS6144	压簧(SIS6411)	1	
9	GD2111I	摇手体	1	
10	ESF0606	内六角紧定螺丝(M6X6)	2	
11	GCD2110I	手柄轴感应器开关支架	1	
12	ESC0506	内六角螺丝(M5X6-12.9级)	2	
13	XV1551C25	微动开关	1	
14	ESN0316	十字螺丝(M3X16)	2	
15	ELH05	平垫(Φ5)	2	
16	ESF0410	内六角紧定螺丝(M4X10)	1	
17	ELS05	弹垫(Φ5)	2	
18	EKK01-A	螺母	1	
19	EKK01-B	螺杆(M10X95)	1	
20	EKK01	胶木套	1	

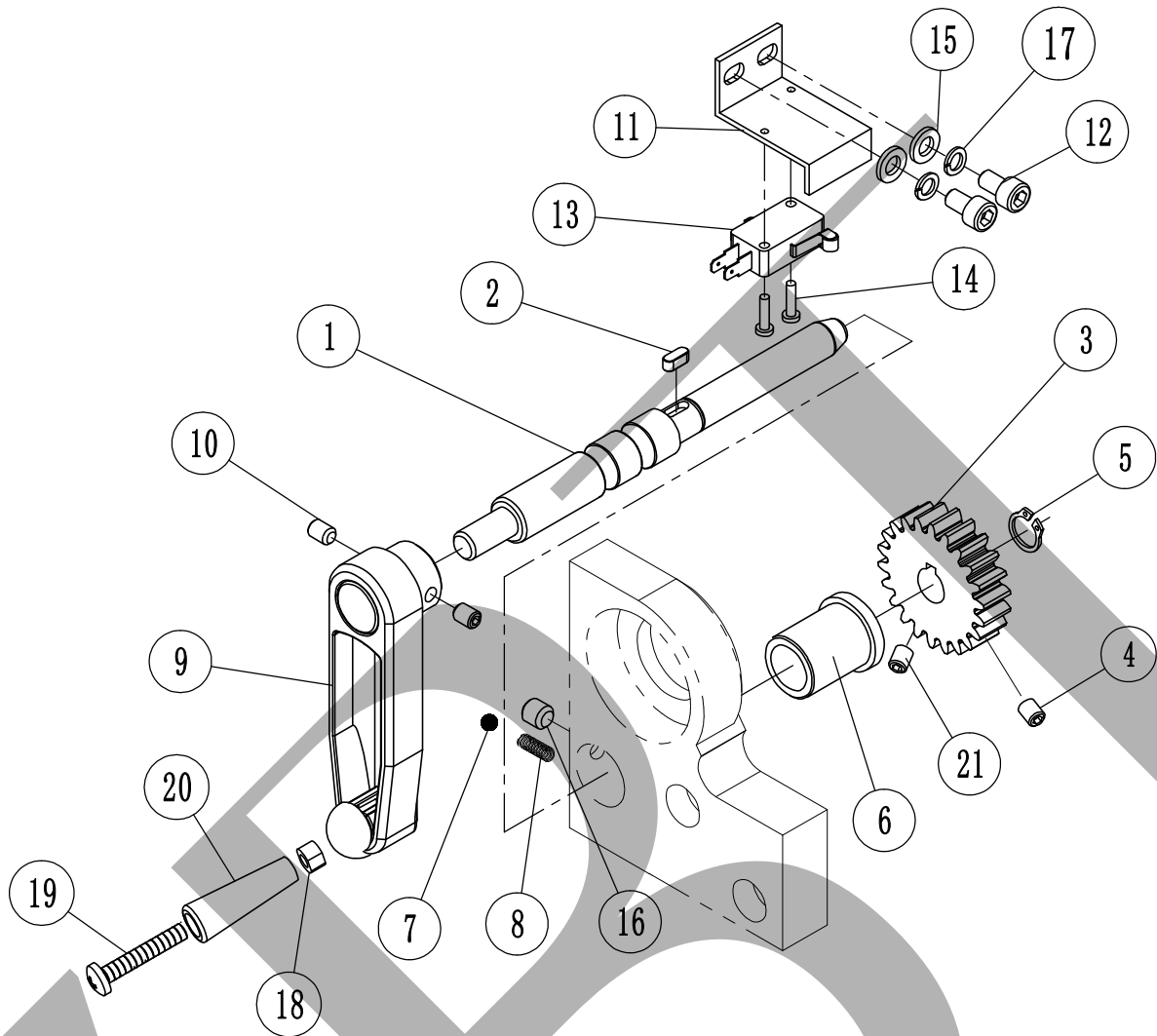

序号 No.	零件图号 PARTS No.	零件名称	个数 (QTY)	备注 (REMARKS)
21	EPR0425	弹性销(Φ4X25)	1	

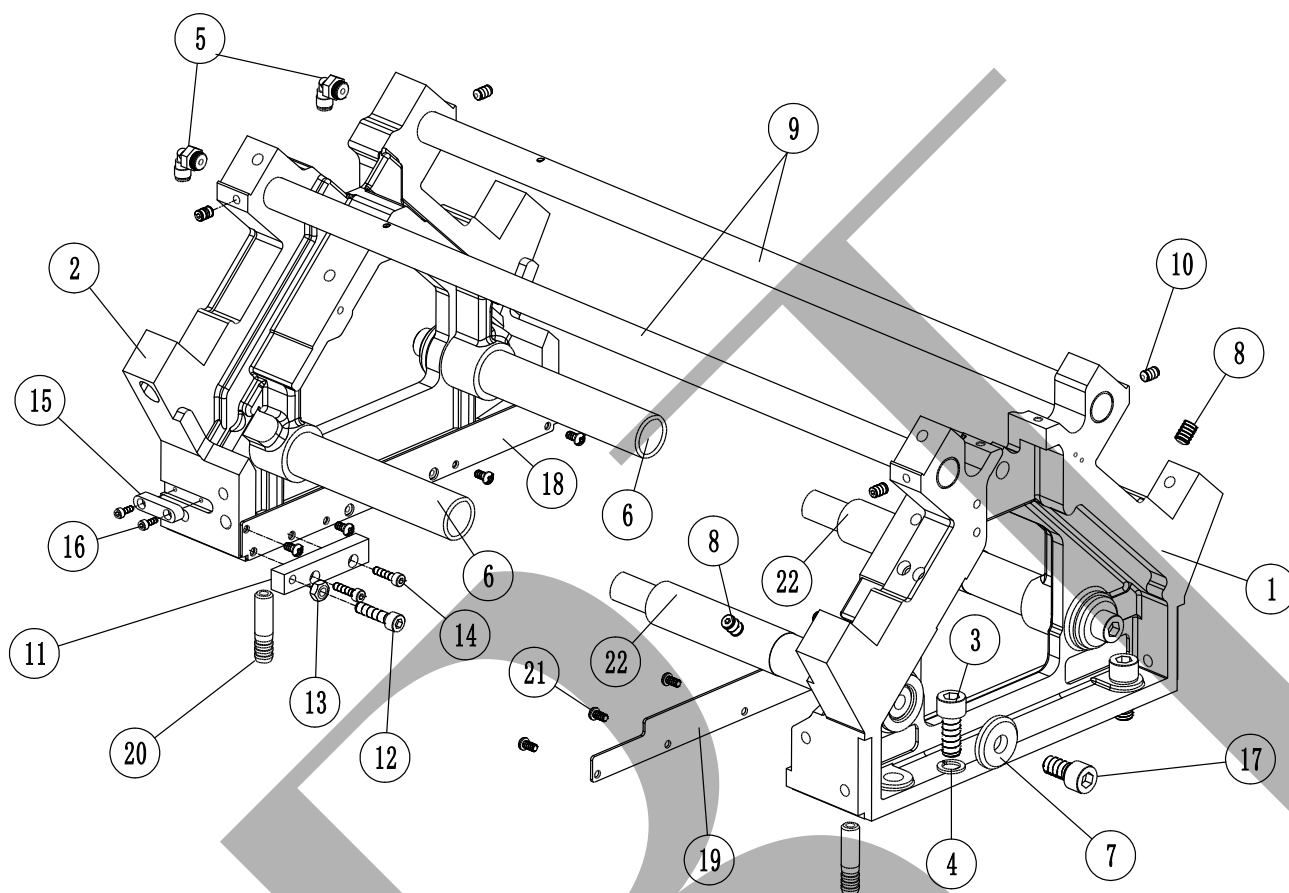

序号	零件图号	零件名称	个数	备注
No.	PARTS No.		(QTY)	(REMARKS)
1	BXGT-B01-001	右尖角墙板	1	
2	B01-02-GB2002I	左尖角墙板(99-7G)	1	
2	B01-02-GCB5002I	左尖角墙板(99-10IV13G15G18G21G)	1	
2	B01-02-GCB5002I-1	左尖角墙板(99-10IVG13G15G18G21G特大码)	1	XL size
3	ESC1025	内六角螺丝(M10*25-12.9级)	4	
4	ELS10	弹垫(Φ10)	4	
5	PL4-01G-M10	油接头(M10)	2	
6	BXGT-B02-005	左顶轴	2	
6	BXGT-B02-005-1	左顶轴	2	
7	B01-07-SIS0512	平垫(倒角平垫)	4	
8	ESF0812	内六角紧定螺丝(M8*12-12.9级)	2	
9	B01-09-GCB1008I	机头轴	2	
9	B01-09-GCB3008I	机头轴(超大码)	2	
10	ESF0610	内六角紧定螺丝(M6*10-12.9级)	4	
11	B01-11-GCB1535I	前左轴座调节板	1	
12	ESC0625	内六角螺丝(M6*25-12.9级)	1	
13	EN06	六角螺母(M6)	1	
14	ESC0416	内六角螺丝(M4*16-12.9级)	2	
15	B01-15-SIS0832I	定位键	2	
16	ESC0308	内六角螺丝(M3*8-12.9级)	4	

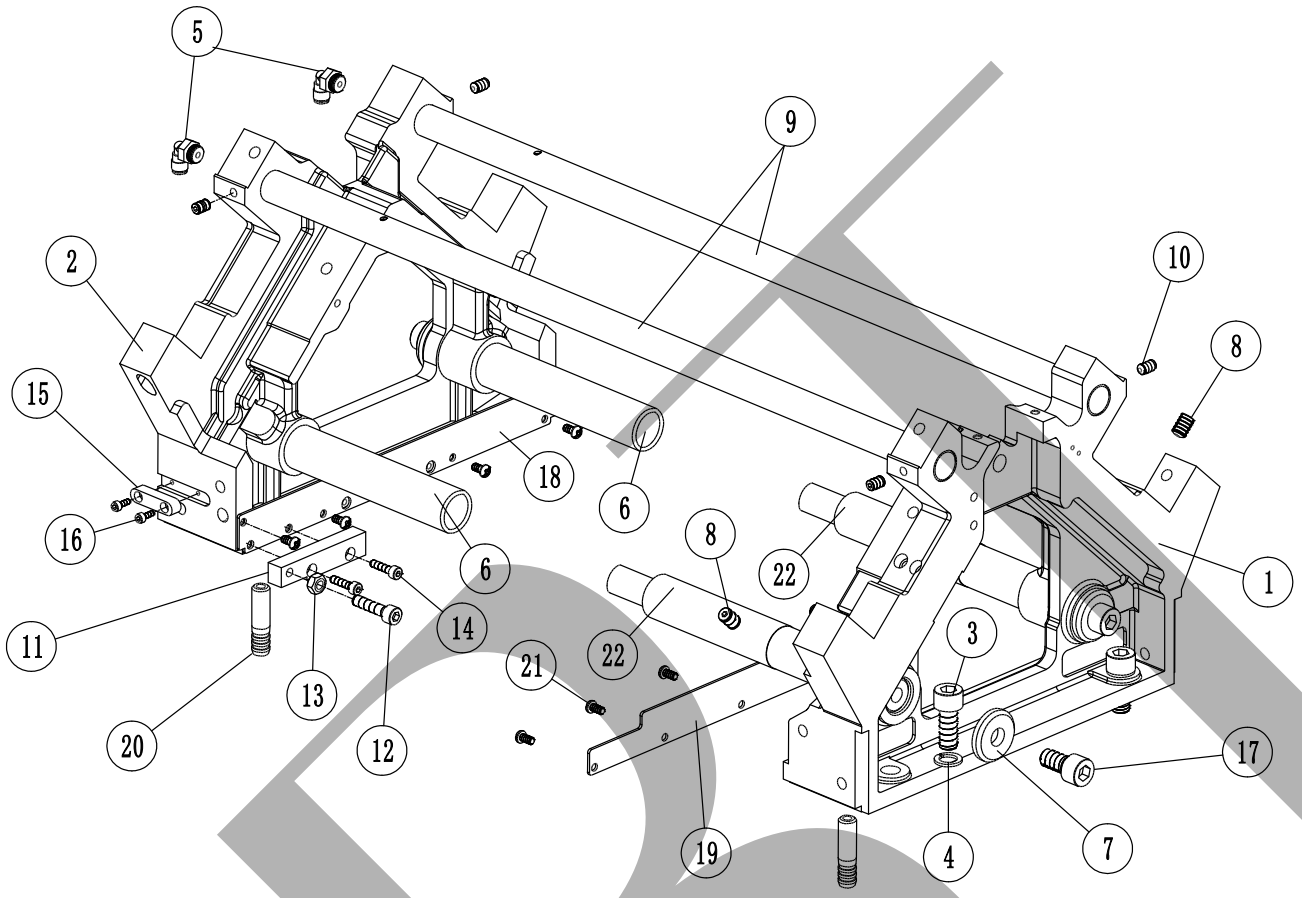

序号 No.	零件图号 PARTS No.	零件名称	个数 (QTY)	备注 (REMARKS)
17	ESC1020	内六角螺丝(M10*20-8.8级)	4	
18	B01-18-GCB1311I	左墙板封板	1	
19	BXGT-B01-019	右墙板封板	1	
20	B01-20-GCB9940I	尖角墙板油嘴	2	
21	ESN0408	十字螺丝(M4*8)	2	
22	BXGT-B02-006	右顶轴	2	
22	BXGT-B02-006-1	右顶轴(10IV-73)	2	

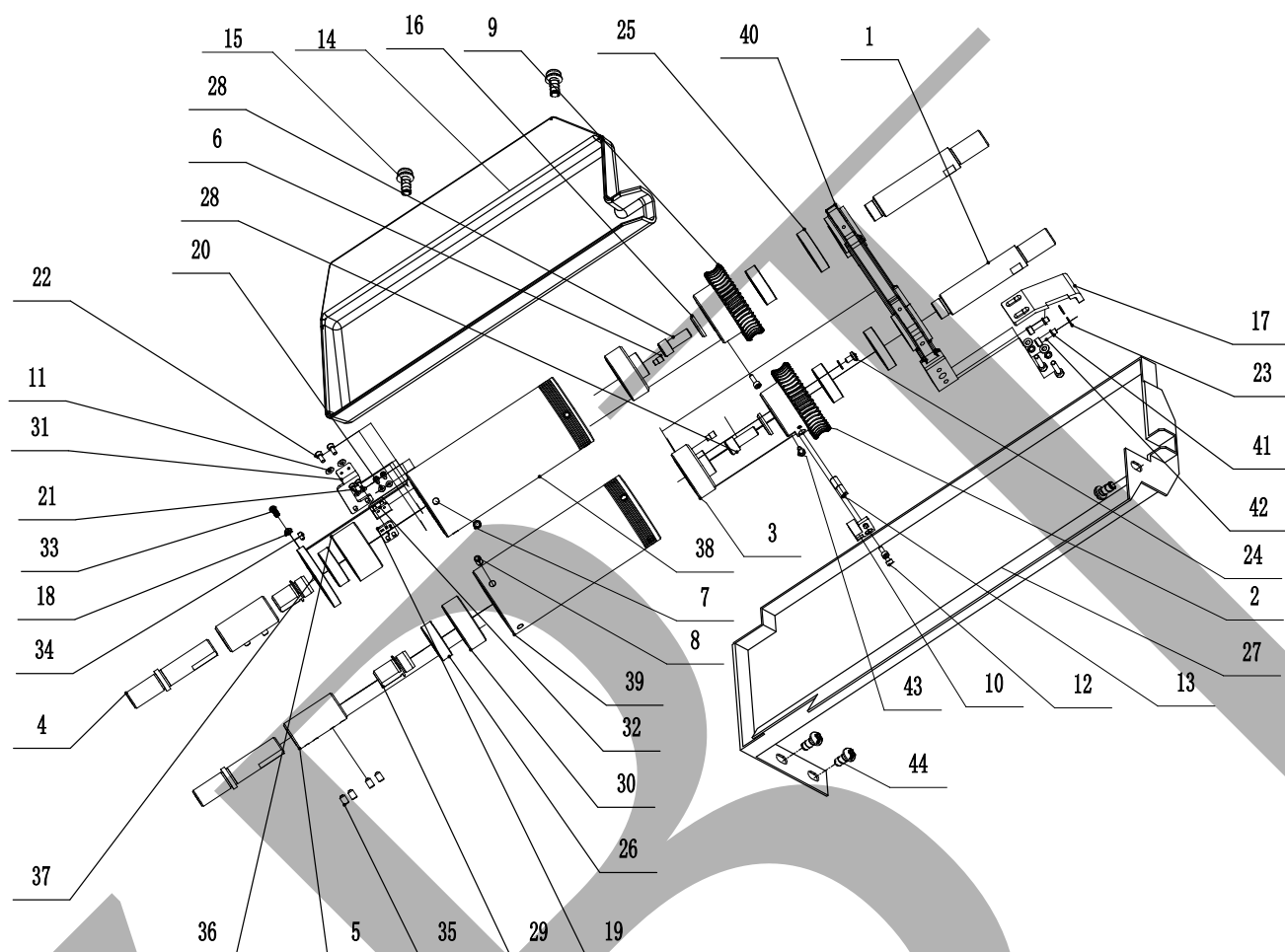

序号 No.	零件图号 PARTS No.	零件名称	个数 (QTY)	备注 (REMARKS)
1	BXGT-B02-006	右顶轴	2	
2	BXGT-B02-011	前蜗轮(58齿)	1	
3	BXGT-B02-017	铝滚筒右端盖	2	
4	BXGT-B02-005	左顶轴	2	
5	BXGT-B02-010	左顶轴套	2	
6	N03-11-SIS0208	螺钉(M5)	3	
7	ESF0808	内六角紧定螺丝(M8*8-12.9级)	4	
8	EPR0612	弹性销(Φ6*12)	4	
9	BXGT-B02-012	后蜗轮(58齿)	1	
10	BXGT-B02-014	前滚筒调节块	1	
11	ELH04	平垫(Φ4)	4	
12	ESC0410	内六角螺丝(M4*10-12.9级)	2	
13	BXGT-B02-020	偏心销	1	
14	ESNS0308	十字三件套螺丝(M3*8)	2	
15	B02-18-GCB1028I	滚筒后接油盘	1	
16	BXGT-B02-021	轴端挡圈	2	
17	BXGT-B03-035-1	蜗杆座支撑	1	
18	EN04	六角螺母(M4)	1	
19	MP003AI	霍尔开关一	1	
20	ELH03	平垫(Φ3)	4	

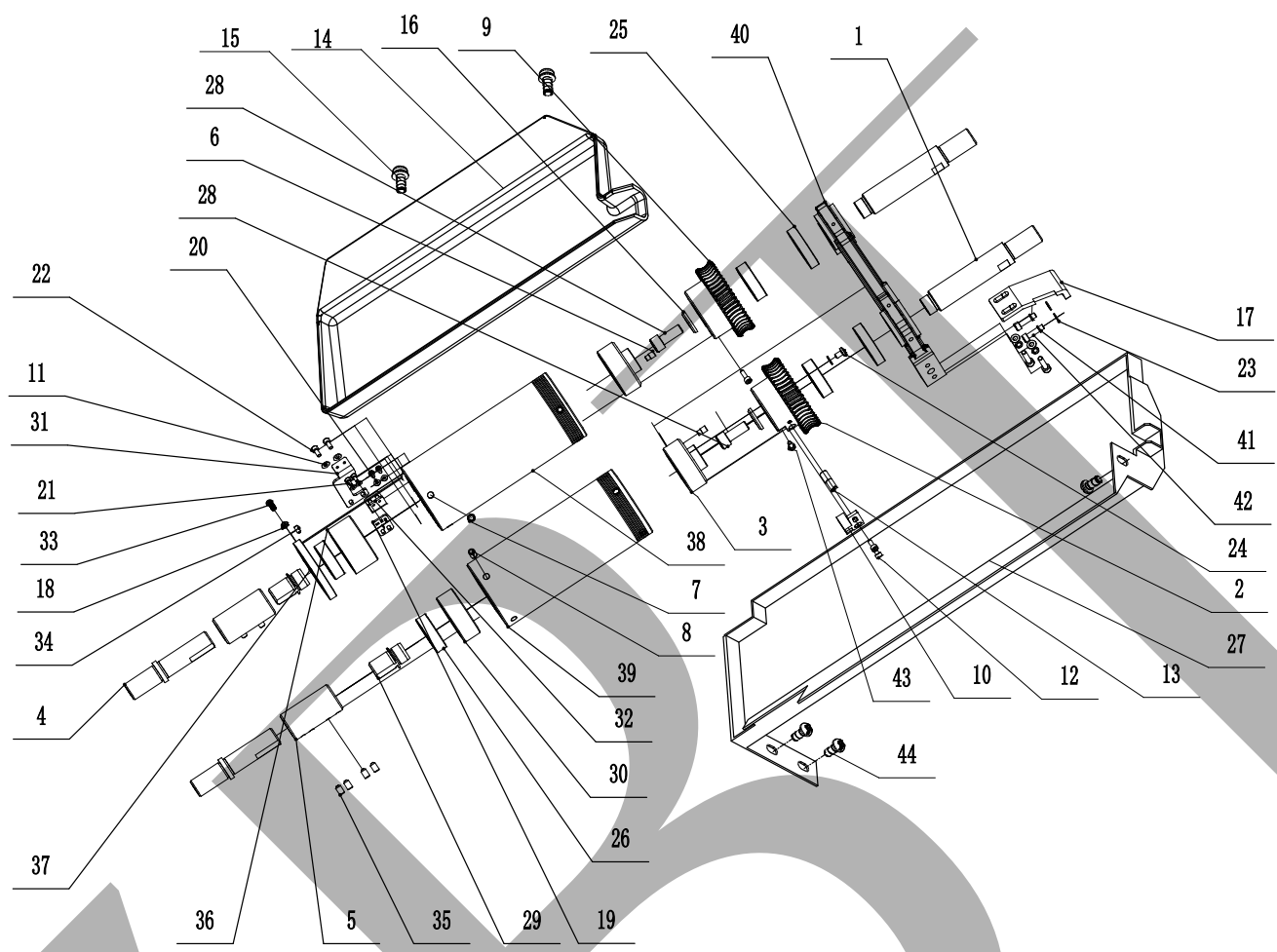

序号 No.	零件图号 PARTS No.	零件名称	个数 (QTY)	备注 (REMARKS)
21	ESC0306	内六角螺丝(M3*6-12.9级)	4	
22	ESC0408	内六角螺丝(M4*8-12.9级)	2	
23	ELH05	平垫(Φ5)	8	
24	ESPN0510	十字扁圆头螺钉(M5*10)	4	
25	BXGT-B02-013	定位圈	2	
26	EJB6004-2Z	轴承6004-2Z(Φ20*Φ42*12)	4	
27	B02-20-GCP2123I-1	滚筒前接油盘(T-BXZDJ)	1	
28	ESC1025	内六角螺丝(M10*25-12.9级)	2	
29	BXGT-B02-009-10IVG	左销轴(10IV)	2	
29	BXGT-B02-009-1	左销轴(10IV-73)	2	
29	BXGT-B02-009-2	左销轴(13G-98)	2	
29	BXGT-B02-009-3	左销轴(15G-123)	2	
30	BXGT-B02-008	前铝滚筒左端盖	1	
31	BXGT-B02-016	滚筒零位固定板架	1	
31	BXGT-B02-016-1	滚筒零位固定板架(10IV-73)	1	
31	BXGT-B02-016-2	滚筒零位固定板架(13G-98)	1	
32	BXGT-B02-015	滚筒零位固定板	1	
33	EBSC0410	内六角圆头螺丝(M4*10-12.9级EG)	1	
34	ESF0408	内六角紧定螺丝(M4*8-12.9级)	2	
35	ESF0610	内六角紧定螺丝(M6*10-12.9级)	8	

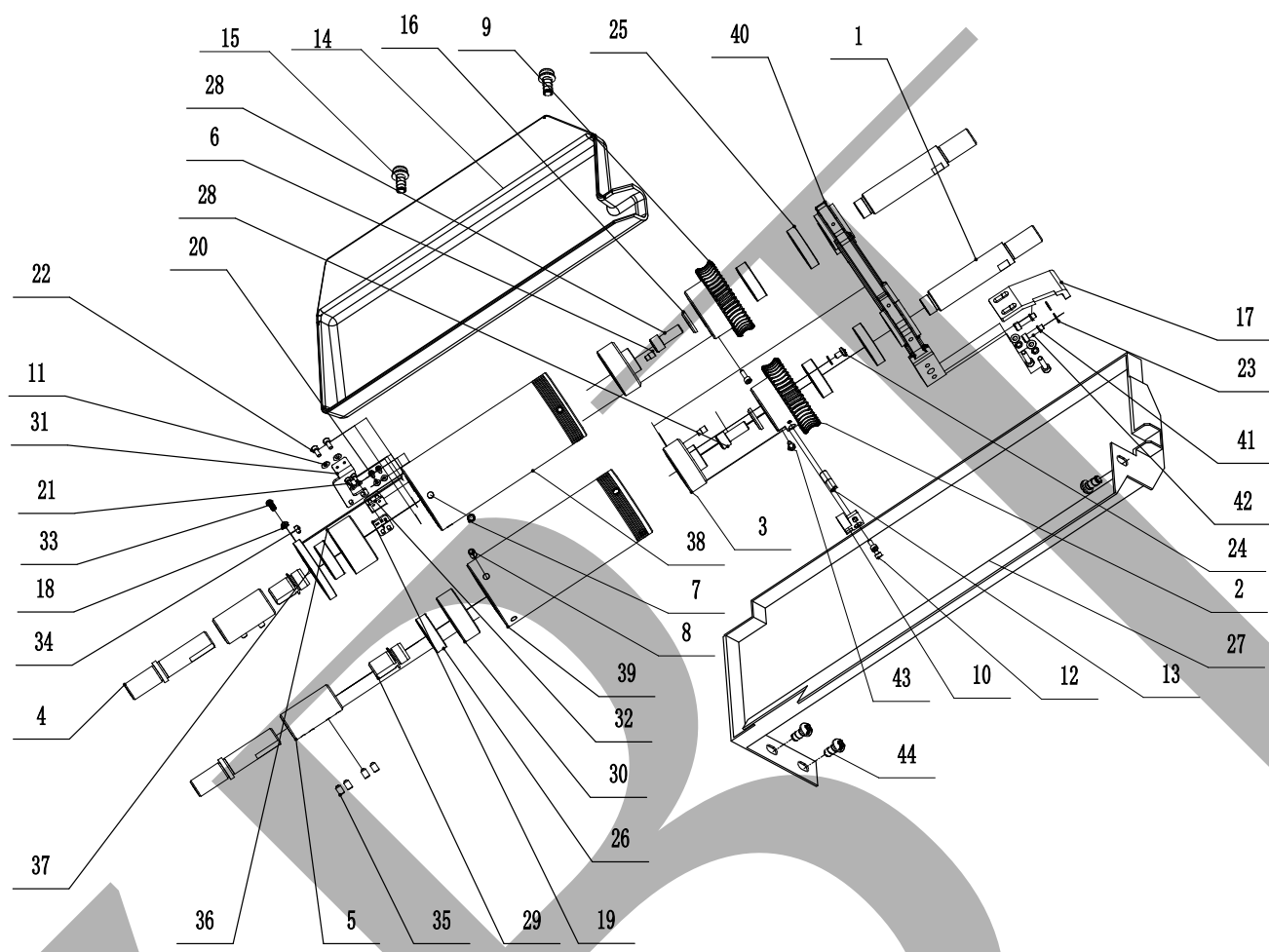

序号 No.	零件图号 PARTS No.	零件名称	个数 (QTY)	备注 (REMARKS)
36	BXGT-B02-022	后铝滚筒左端盖	1	
37	BXGT-B02-018	后滚筒信号定位圈	1	
38	B02-02-GCB6508I	后针鼓(99-10IVG)(58槽)	1	
39	B02-01-GCB5507I	前针鼓(99-10IVG)(58槽)	1	
40	BXGT-B03-001	蜗杆座	1	
41	ELS05	弹垫(Φ5)	4	
42	ESC0520	内六角螺丝(M5*20-12.9级)	4	
43	ESC0412	内六角螺丝(M4*12-12.9级)	2	
44	ESN0406	十字螺丝(M4*6)	3	

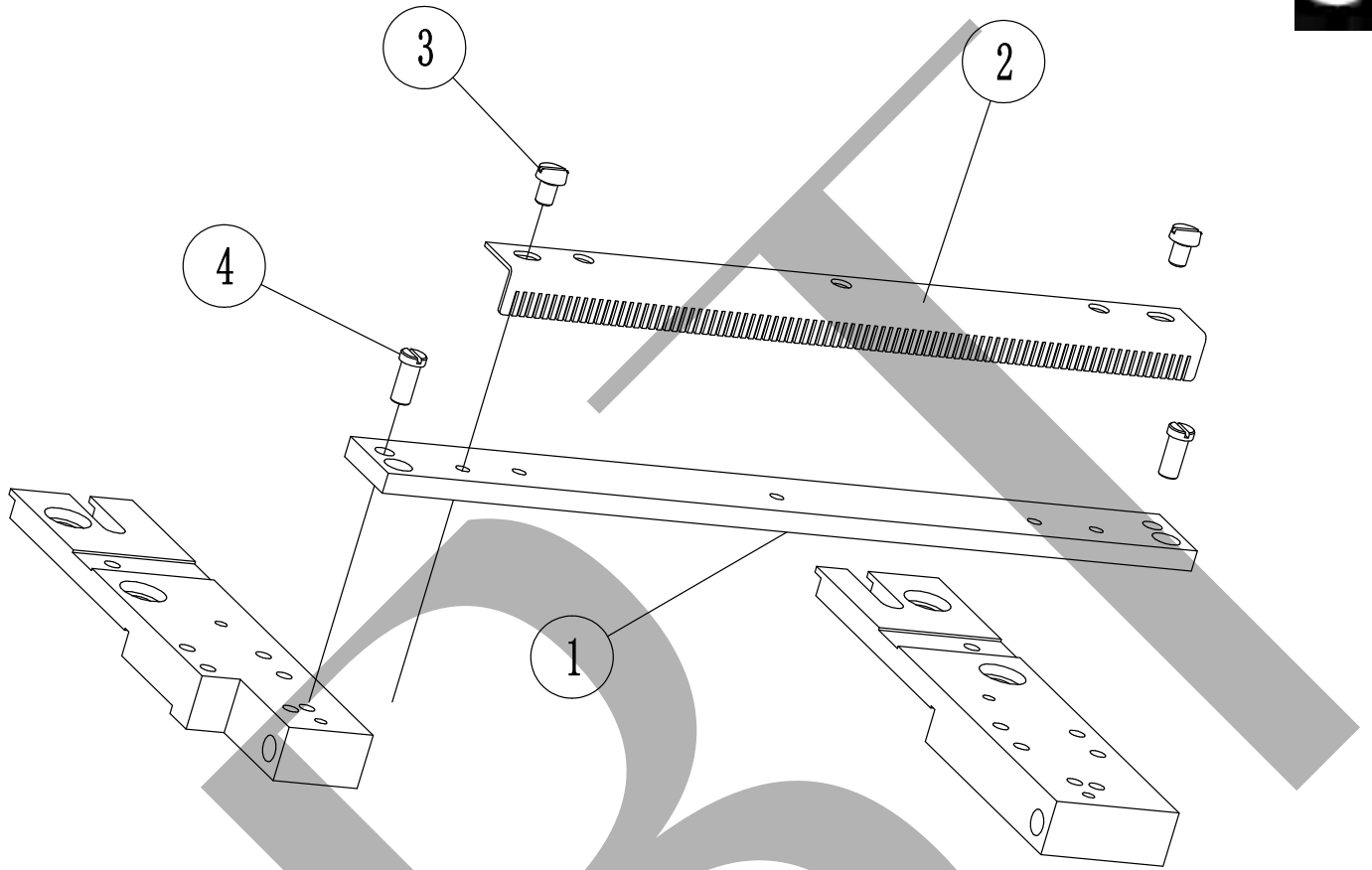

序号 No.	零件图号 PARTS No.	零件名称	个数 (QTY)	备注 (REMARKS)
1	BXGT-N02-005-10IVG	压板条(10IVG)	2	
1	BXGT-N02-005-1	压板条(10IV-73)	2	
1	BXGT-N02-005-2	压板条(13G-98)	2	
1	BXGT-N02-005-3	压板条(15G-123)	2	
2	BXGT-N02-024-10IVG	栅片(10IVG)	2	
2	BXGT-N02-024-1	栅片(10IV-73)	2	
2	BXGT-N02-024-2	栅片(13G-98)	2	
2	BXGT-N02-024-3	栅片(15G-123)	2	
3	SIS04052	一字螺丝(M4*5*7*2.5)	4	
4	SIS0076	三角螺丝四(SM11/64*10*6*2)	4	

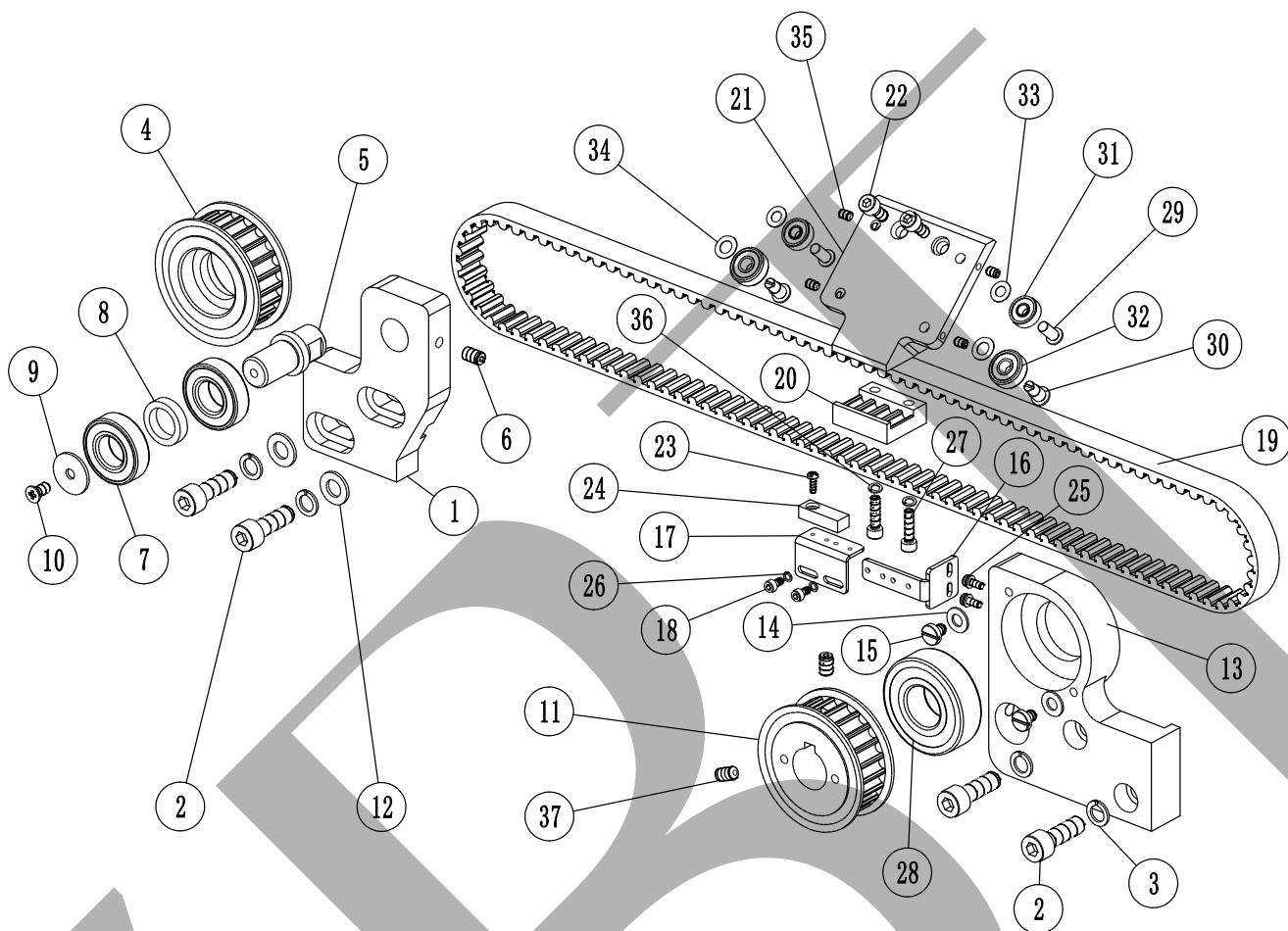

序号 No.	零件图号 PARTS No.	零件名称	个数 (QTY)	备注 (REMARKS)
1	GCK5204I	前左同步轮座	1	
2	ESC0825	内六角螺丝(M8X25-8.8级)	4	
3	ELS08	弹垫(Φ8)	4	
4	HM8222I	前左同步轮	1	
5	GCK5205I	前支撑螺柱	1	
6	ESF0610	内六角紧定螺丝(M6X10-12.9级)	1	
7	EJB6002	轴承6002	2	
8	GCB6553I	垫圈二	1	
9	SIS0520I	垫片(20X5.1X1.5)	1	
10	EPN0510	十字平头螺丝(M5X10)(头部φ7.6)	1	
11	HM8221I	前右同步轮	1	
12	ELH08	平垫(Φ8)	2	
13	GCK5203I	前右轴承座(99-10IV13G15G18G21G)	1	
13	GCK6203I	前右轴承座(99-7G)	1	
14	ELH06	平垫(Φ6)	2	
15	SIS0507I	一字螺丝(M5X7X10X2.5)(GB0010)	2	
16	GCB4101I	前零位固定板	1	
17	GCB4102I	零位固定板	1	
18	ESC0306	内六角螺丝(M3X6-12.9级)	2	
19	8M151008I	同步带(99-13G15G18G21G)	1	

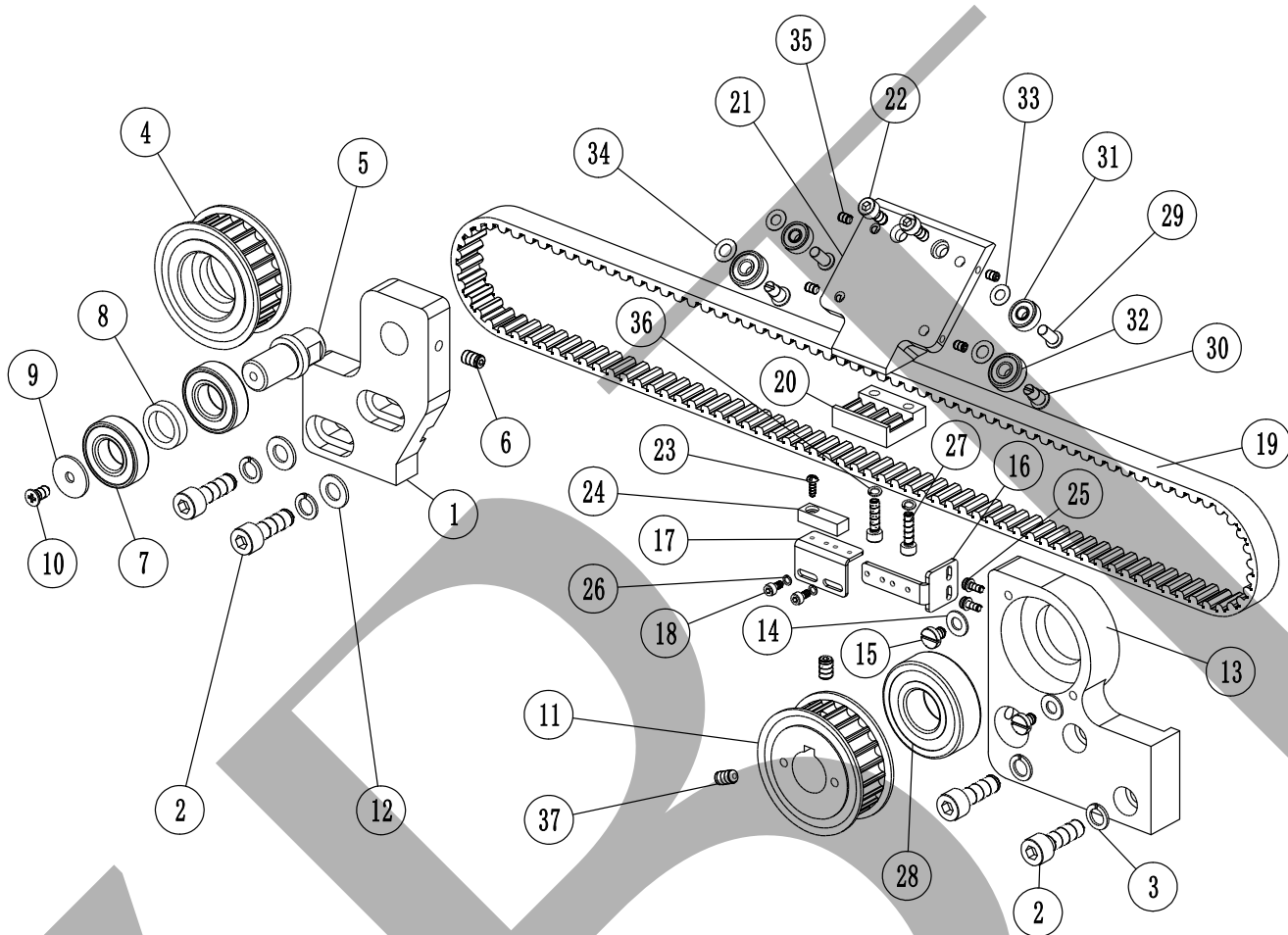

序号 No.	零件图号 PARTS No.	零件名称	个数 (QTY)	备注 (REMARKS)
19	8M151008I-1	同步带PU(99-7G10IV)	1	
19	8M151088I	同步带PU(超大码)	1	
20	GCK6019I	前同步带压板	1	
21	GCK1923I	前机头连接片(99-7G)	1	
21	GCK9921I	前机头连接片(99-10IV13G15G18G21G)	1	
22	ESC0512	内六角螺丝(M5X12-12.9级)	2	
23	ESN02508	十字螺丝(M2.5X8)	1	
24	GL8KI	感应器	1	
25	ESNS0308	十字三件套螺丝(M3X8)	2	
26	ELS03	弹垫(Φ8)	2	
27	ESC0416	内六角螺丝(M4X16-12.9级)	2	
28	EJB6204	轴承6204 (进口)	1	
29	SIS9925I	轴销	2	
30	SIS8416I	偏心销	2	
30	SIS8416I-1	偏心销(99-7G10G)	2	
31	EJB605	轴承605	2	
32	EJB606	轴承606	2	
33	ELHB051002	补偿垫片(5X10X0.2)	2	
34	ELHB061102	补偿垫片(6X11X0.2)	2	
35	ESF0406	内六角紧定螺丝(M4X6-12.9级)	4	

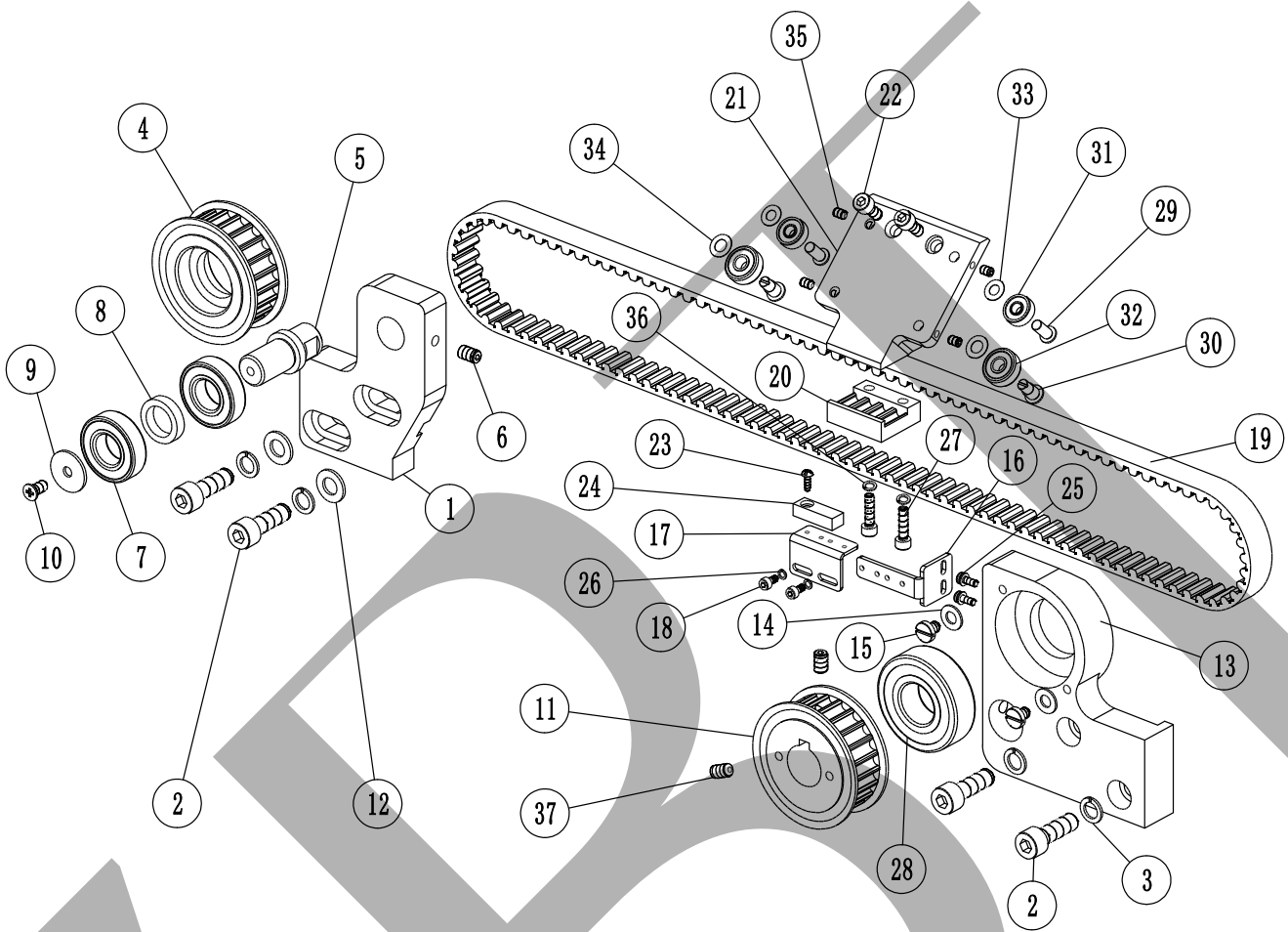

序号 No.	零件图号 PARTS No.	零件名称	个数 (QTY)	备注 (REMARKS)
36	ELS04	弹垫(Φ4)	2	
37	ESF0510	内六角紧定螺丝(M5X10-12.9级)	2	

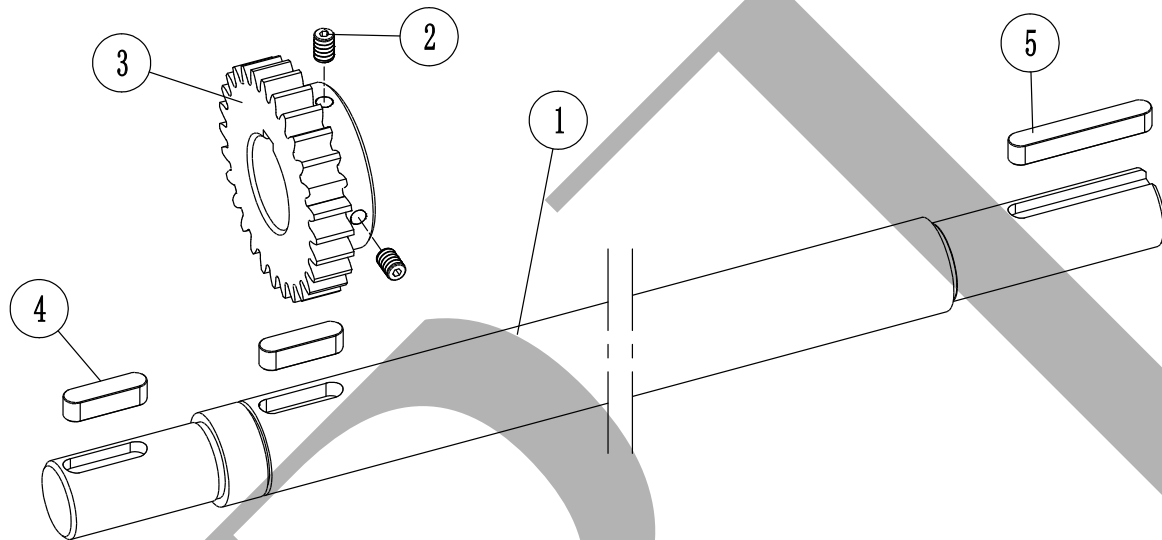

序号	零件图号	零件名称	个数	备注
No.	PARTS No.		(QTY)	(REMARKS)
1	GCK5206I	主传动轴	1	
2	ESF0508	内六角紧定螺丝(M5X8)	2	
3	GCD3531I	手柄大齿轮(99-10IV13G15G18G)	1	
3	GCD3531I-1	手柄大齿轮(99-7G)	1	
4	SIS0622A	A型平键(6X6X22)	2	
5	SIS0636A	A型平键(6X6X36)	1	

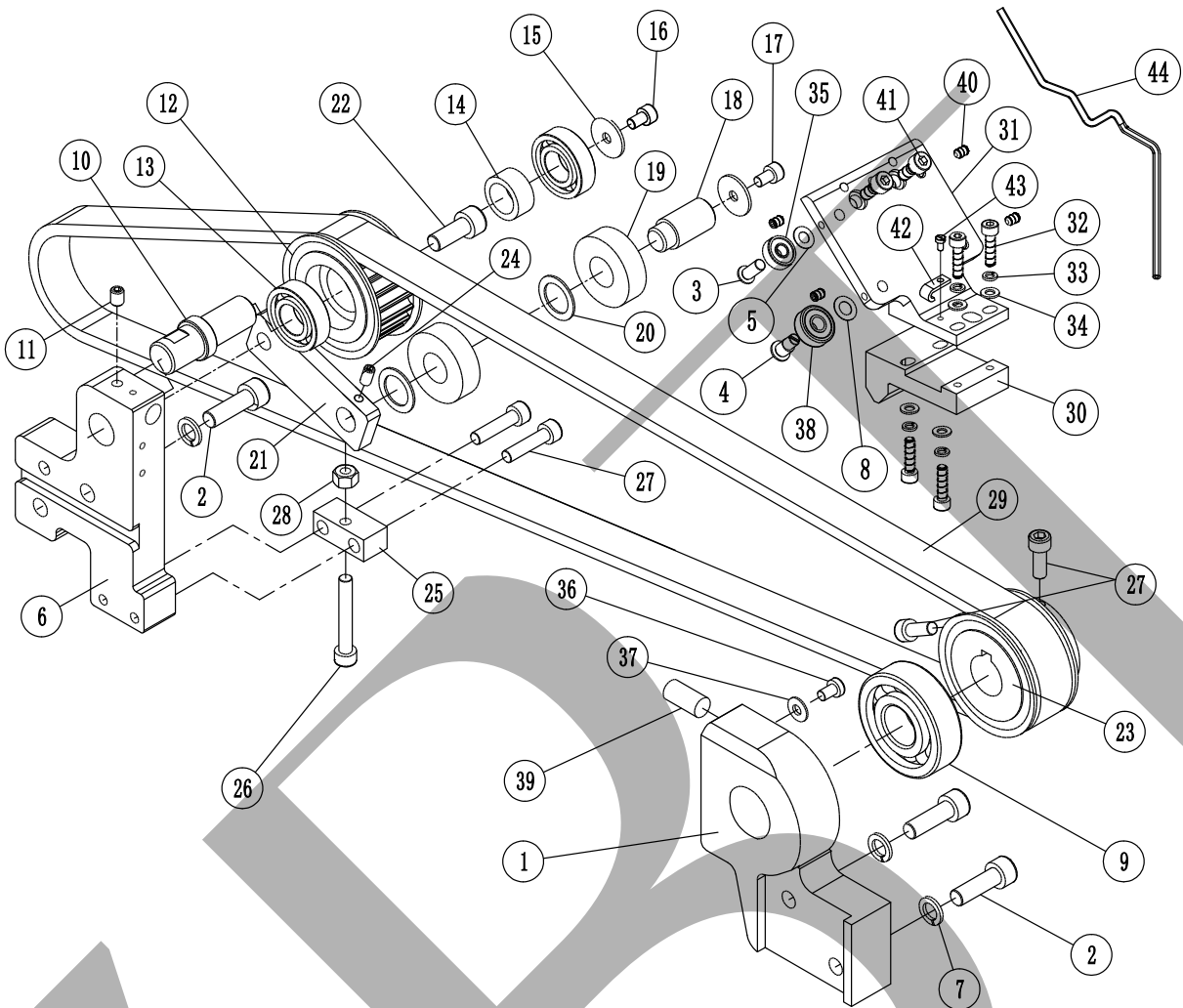

序号 No.	零件图号 PARTS No.	零件名称	个数 (QTY)	备注 (REMARKS)
1	GCK5201I	后右轴承座(99-10IV13G15G18G21G)	1	
1	GCK6201I	后右轴承座(99-7G)	1	
2	ESC0825	内六角螺丝(M8X25-8.8级)	2	
3	SIS9925I	轴销	2	
4	SIS8416I	偏心销	2	
5	ELHB051002	补偿垫片(5X10X0.2)	2	
6	GCK5202I	后左同步轮座	1	
7	ELS08	弹垫(Φ8)	2	
8	ELHB061102	补偿垫片(6X11X0.2)	2	
9	EJB6304	轴承6304(进口)	1	
10	GCK5207I	后支撑螺柱	1	
11	ESF0610	内六角紧定螺丝(M6X10-12.9级)	1	
12	HM8223I	后左同步轮	1	
13	EJB6002	轴承6002	2	
14	GCB6552I	垫圈一	1	
15	SIS0520I	垫片(20X5.1X1.5)	1	
16	EPN0510	十字平头螺丝(M5X10)(头部φ7.6)	1	
17	ESC0508	内六角螺丝(M5X8-12.9级)	1	
18	GCB1534I	后涨紧轮销	1	
19	EJB6202	轴承6202	2	

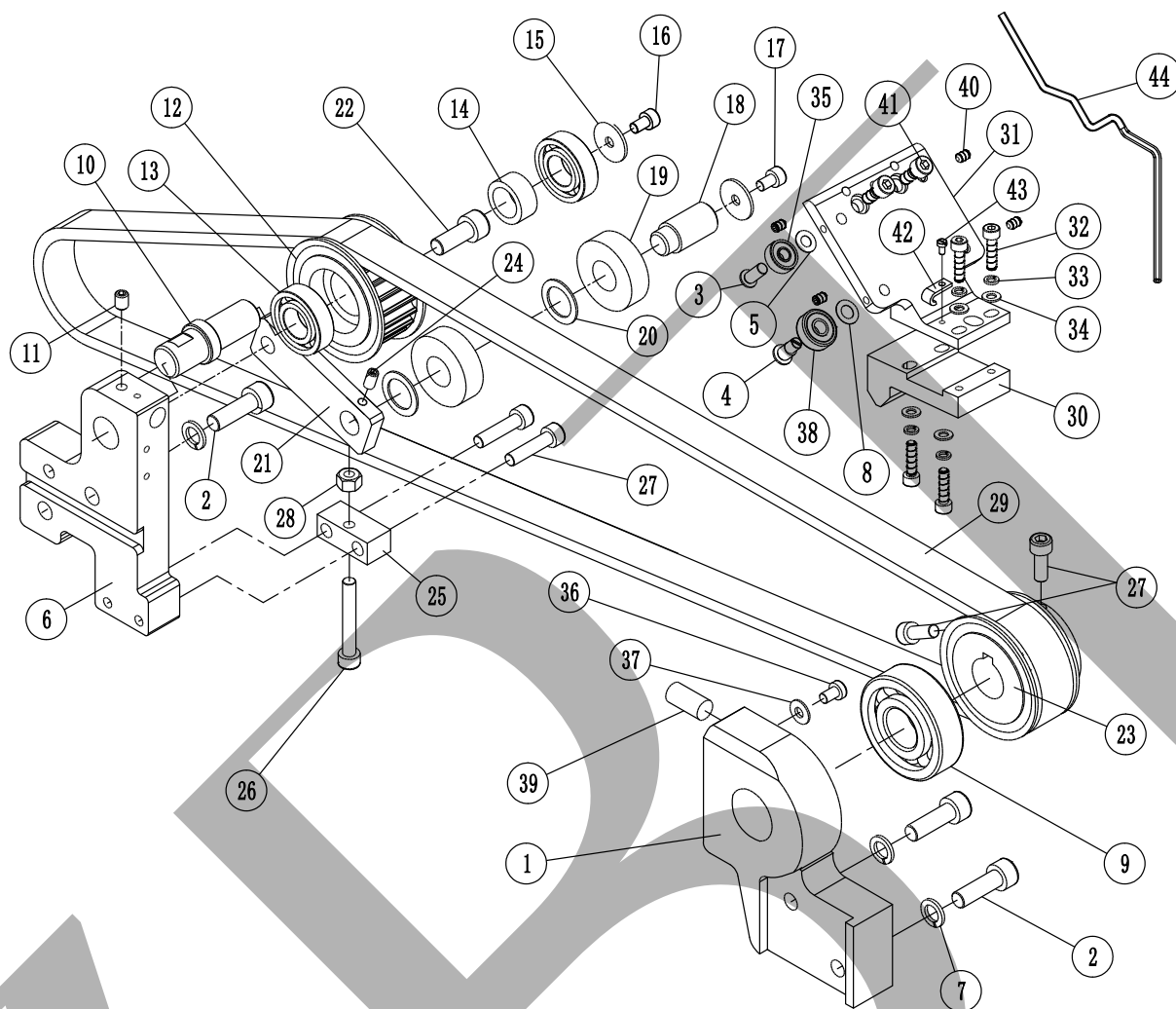

序号 No.	零件图号 PARTS No.	零件名称	个数 (QTY)	备注 (REMARKS)
20	GCB1533I	后涨紧轮垫片	1	
21	GCB1536I	涨紧块	1	
22	ESC0825	内六角螺丝(M8X25-8.8级)	1	
23	HM8224I	后右同步轮	1	
24	ESF0506	内六角紧定螺丝(M5X6-12.9级)	1	
25	GCB1537I	涨紧调节块	1	
26	ESC0630	内六角螺丝(M6X30-12.9级)	2	
27	ESC0612	内六角螺丝(M6X12-12.9级)	4	
28	EN06	螺母(M6)	1	
29	8M201360I	主皮带(99-13G15G18G21G)	1	
29	8M201360I-1	主皮带PU(99-10IV)开口	1	
29	8M201376I	主皮带(99-7G)	1	
29	8M201376I-1	主皮带PU(99-7G)开口	1	
29	8M201456I	主皮带PU(超大码)	1	
30	GCK6020I	后同步带压板(99-10IV13G15G18G21G)	1	
30	GCK7020I	后同步带压板(99-7G)	1	
31	GCK1924I	后机头连接片(99-7G)	1	
31	GCK9922I	后机头连接片(99-10IV13G15G18G21G)	1	
32	ESC0416	内六角螺丝 (M4X16-12.9级)	4	
33	ELS04	弹垫(Φ4)	4	

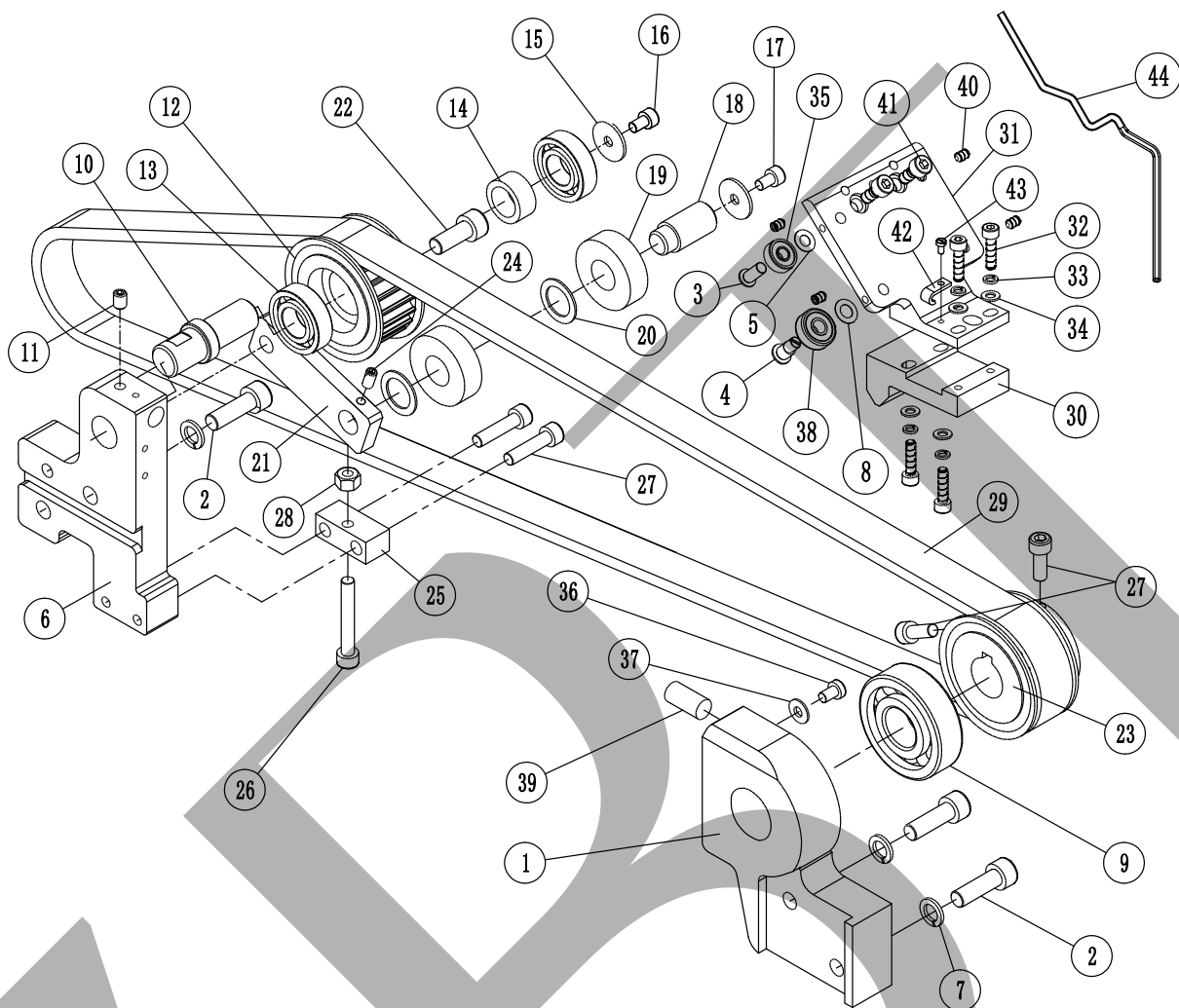

序号 No.	零件图号 PARTS No.	零件名称	个数 (QTY)	备注 (REMARKS)
34	ELH04	平垫(Φ4)	4	
35	EJB605	轴承605	2	
36	SIS05071	一字螺丝(M5X7X10X2.5)(GB0010)	2	
37	ELH05	平垫(Φ5)	2	
38	EJB606	轴承606	2	
39	ZK01	机头撞块(Φ10)	1	
40	ESF0406	内六角紧定螺丝(M4X6-12.9级)	2	
41	ESC0512	内六角螺丝(M5X12-12.9级)	2	
42	GCC2081I	后气管下压片(正手)	1	Non-turn
43	SIS03052	一字螺丝(M3X5X5.5X1.8)	1	
44	GCC3079I	后机头下气管(通用)	1	

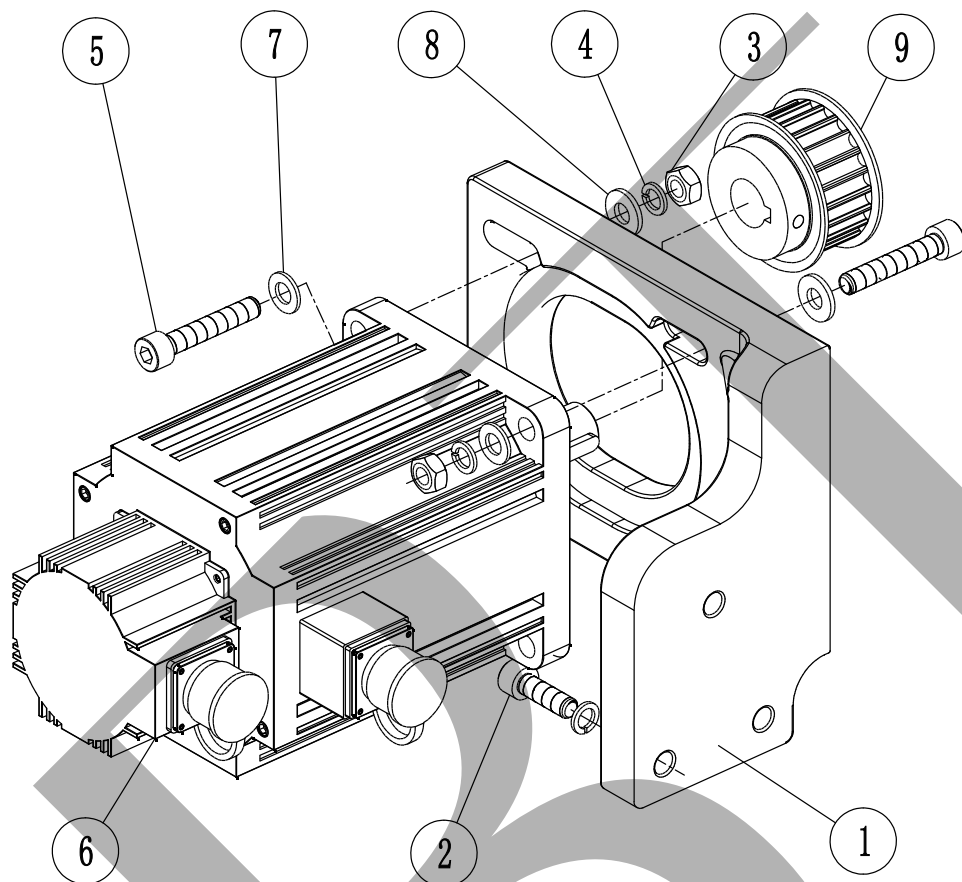

序号 No.	零件图号 PARTS No.	零件名称	个数 (QTY)	备注 (REMARKS)
1	GCK2022I	主电机底板	1	
2	ESC0825	内六角螺丝(M8X25-8.8级)	3	
3	EN08	六角螺母(M8)	5	
4	ELS08	弹垫(Φ8)	7	
5	ESC0845	内六角螺丝(M8X45-8.8级)	4	
6	SF06110I	主电机	1	
7	ELH08	平垫(Φ8)	4	
8	ELH08182	垫片(18X8.5X2)	4	
9	HM8225I	主电机同步轮	1	

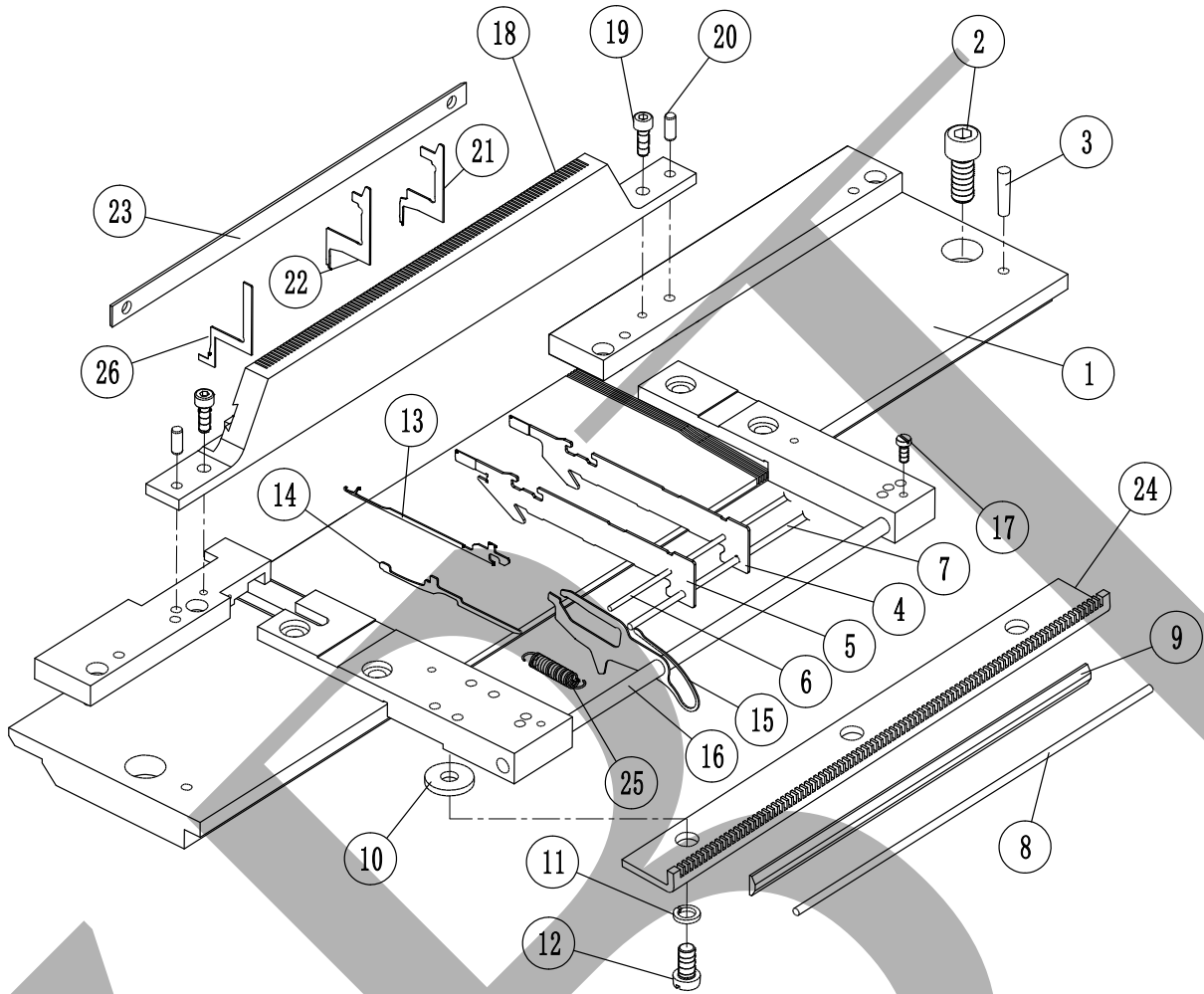

序号 No.	零件图号 PARTS No.	零件名称	个数 (QTY)	备注 (REMARKS)
1	GCN0001	前针板(99-7G)	1	
1	GCN02112I	前针板(99-21G)	1	
1	GCN12112I	前针板(99-21G-104)	1	
1	GCN1603I	前针板(99-16.5G)	1	
1	GCN3568I	前针板(99-10IV)	1	
1	GCN4074I	前针板(99-13G)	1	
1	GCN4097I	前针板(99-15G)	1	
1	GCN4568I	前针板(99-10IV-73)	1	
1	GCN4811I	前针板(99-18G)	1	
1	GCN5074I	前针板(99-13G-98)	1	
1	GCN5097I	前针板(99-15G-113)	1	
1	GCN5568I	前针板(99-10IV-83)	1	
1	GCN5811I	前针板(99-18G-133)	1	
1	GCN6097I	前针板(99-15G-123)	1	
1	GCN7074I	前针板(99-13G-113)	1	
1	GDN1004I	前针板(99-10G-73)	1	
1	GMN1303	前针板 (99-13M)	1	毛圈Terry
1	GN0803I	前针板(99-8G)	1	
1	GN1001	前针板(99-10G)	1	
1	GN2466I	前针板(99-7G-52)	1	

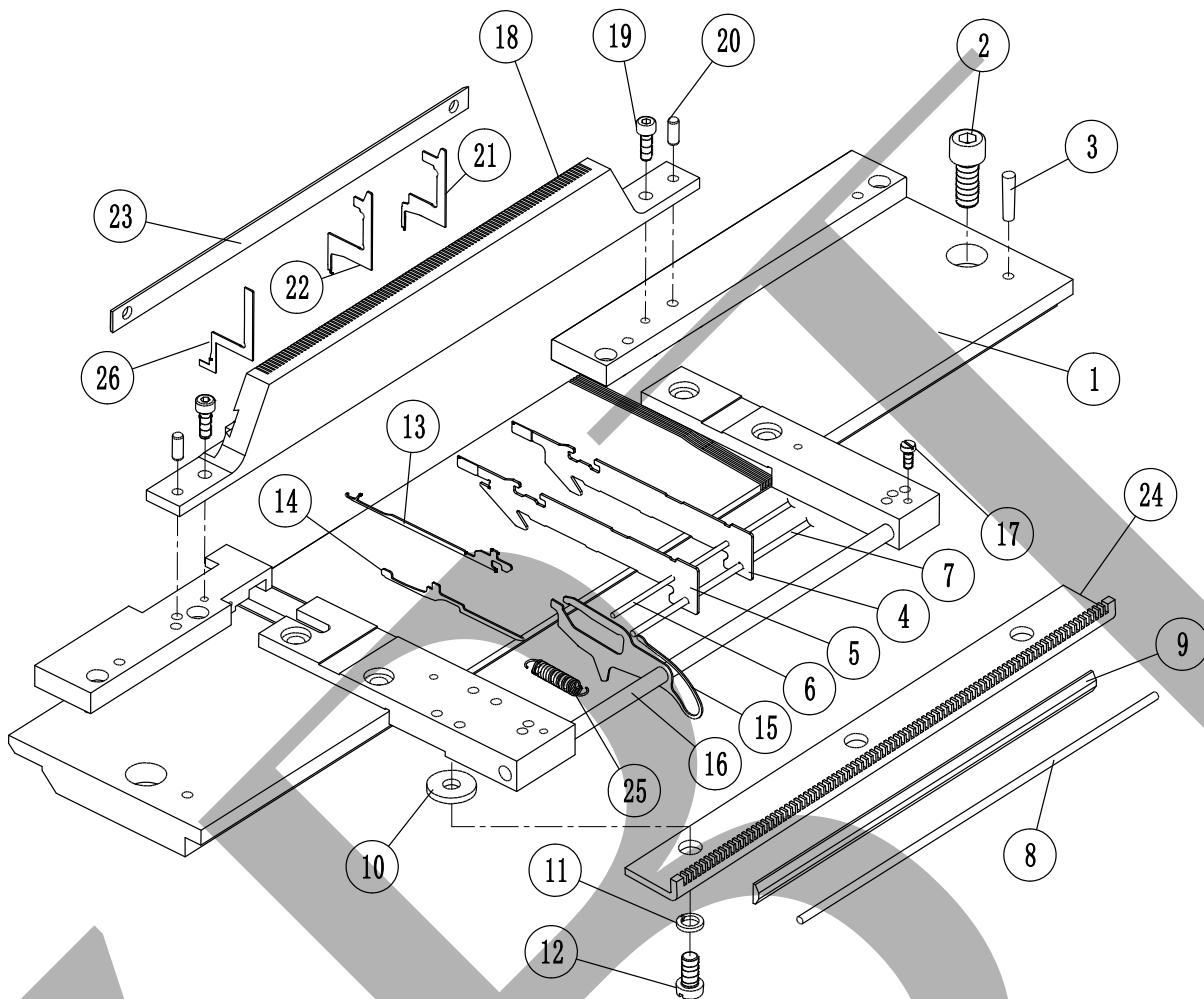

序号 No.	零件图号 PARTS No.	零件名称	个数 (QTY)	备注 (REMARKS)
1	GN3466I	前针板(99-7G-58)	1	
1	GN4466I	前针板(99-7G-63)	1	
2	ESC0820	内六角螺丝(M8X20-8.8级)	4	
3	EPTI0420	锥销(Φ4X20)	4	
4	GCN0083	钢皮(99-15G)	198	
4	GCN02121I	钢皮(99-21G)	302	
4	GCN1066	钢皮(99-13G)	168	
4	GCN1560	钢皮(99-10IV)	126	
4	GCN1801	钢皮(99-18G)	236	
4	GMN1305	钢皮 (99-13M)	170	毛圈Terry
4	GN0003	钢皮(99-7G)	82	
4	GN0804I	钢皮(99-8G)	88	
4	GN1003	钢皮(99-10G)	116	
5	GCN0084	带勾钢皮(99-15G)	12	
5	GCN02122I	带勾钢皮(99-21G)	12	
5	GCN1067	带勾钢皮(99-13G)	12	
5	GCN1561	带勾钢皮(99-10IV)	12	
5	GCN1802	带勾钢皮(99-18G)	12	
5	GMN1306	带钩钢皮 (99-13M)	12	毛圈Terry
5	GN0004	带勾钢皮(99-7G)	12	

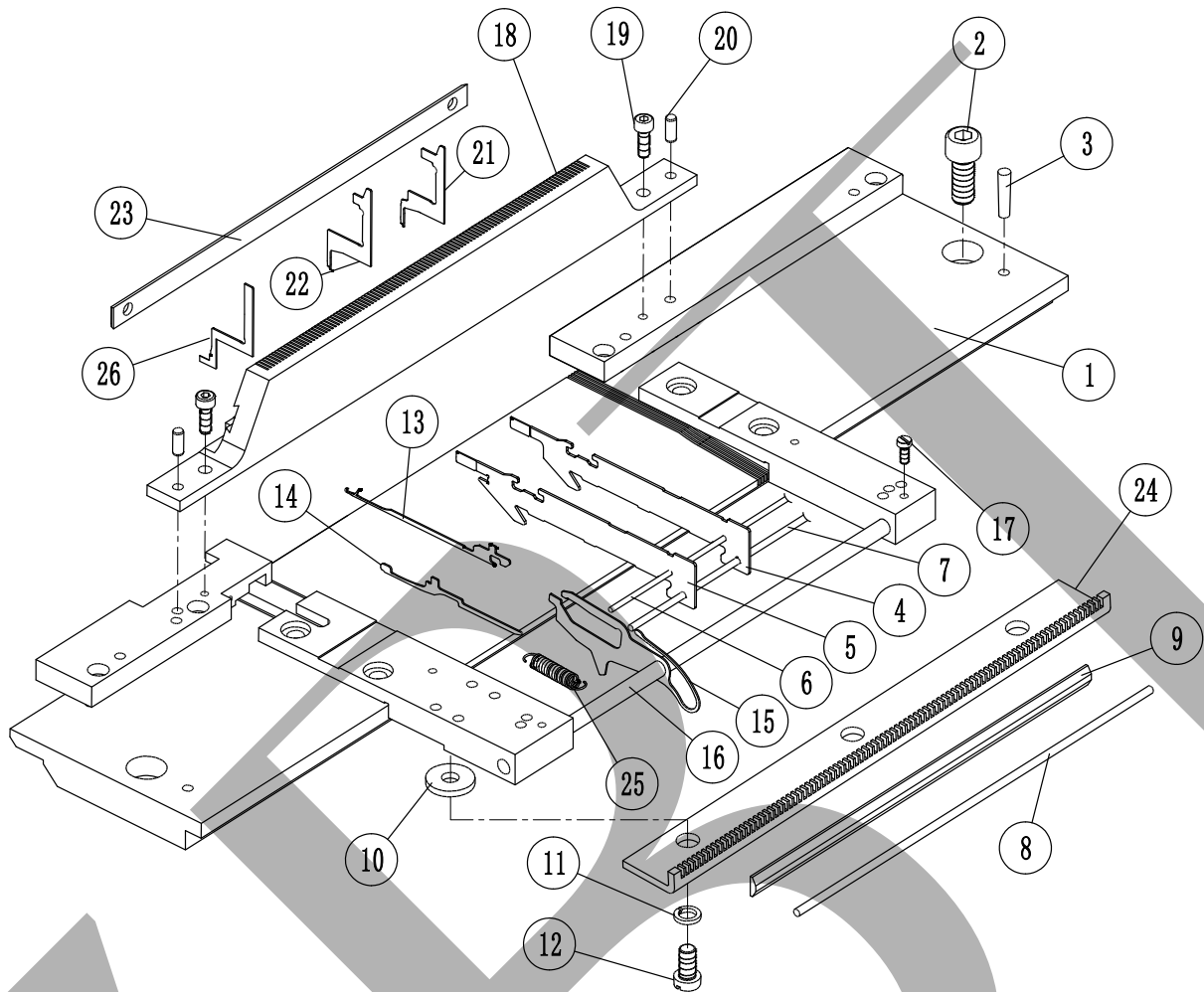

序号 No.	零件图号 PARTS No.	零件名称	个数 (QTY)	备注 (REMARKS)
5	GN0004-1	带勾钢皮(99-7M)	12	毛圈Terry
5	GN0805I	带勾钢皮(99-8G)	12	
5	GN1004	带勾钢皮(99-10G)	12	
6	GCN0125	钢皮芯轴二(99-18G)(Φ2X174)	2	
6	GCN0125-1	钢皮芯轴二(99-18G-133/21G)(Φ2X189.5)	2	
6	GCN0194	钢皮芯轴二(99-15G)(Φ2X179)	2	
6	GCN0194-1	钢皮芯轴二(99-15G-113)(Φ2X196.5)	2	
6	GCN1094	钢皮芯轴二(99-13G)(Φ2X180.5)	2	
6	GCN1094-1	钢皮芯轴二(99-13G-98)(Φ2X199)	2	
6	GCN1094-2	钢皮芯轴二(99-13G-113)(Φ2×255)	2	
6	GCN1591	钢皮芯轴二(99-10IV)(Φ2X176)	2	
6	GCN1591-1	钢皮芯轴二(99-10IV-73)(Φ2X188.5)	2	
6	GN0051	钢皮芯轴二(99-7G)(Φ2X160)	2	
6	GN1051	钢皮芯轴二(99-10G)(Φ2X164)	2	
6	GN1468	钢皮芯轴二(99-7G-58)(Φ2X200.5)	2	
6	GN2468	钢皮芯轴二(99-7G-63)(Φ2X217.5)	2	
7	GN0007	钢皮芯轴(99-7G)(Φ2.5X185)	2	
7	GN1546	钢皮芯轴(99-普通10IV13G15G18G)(Φ2.5X210)	2	normal
7	GN1546-1	钢皮芯轴(99-特大码10IV13G15G18G21G)(Φ2.5X230)	2	XL size
7	GN1546-2	钢皮芯轴(99-10M)(Φ2.5X220)	2	毛圈Terry

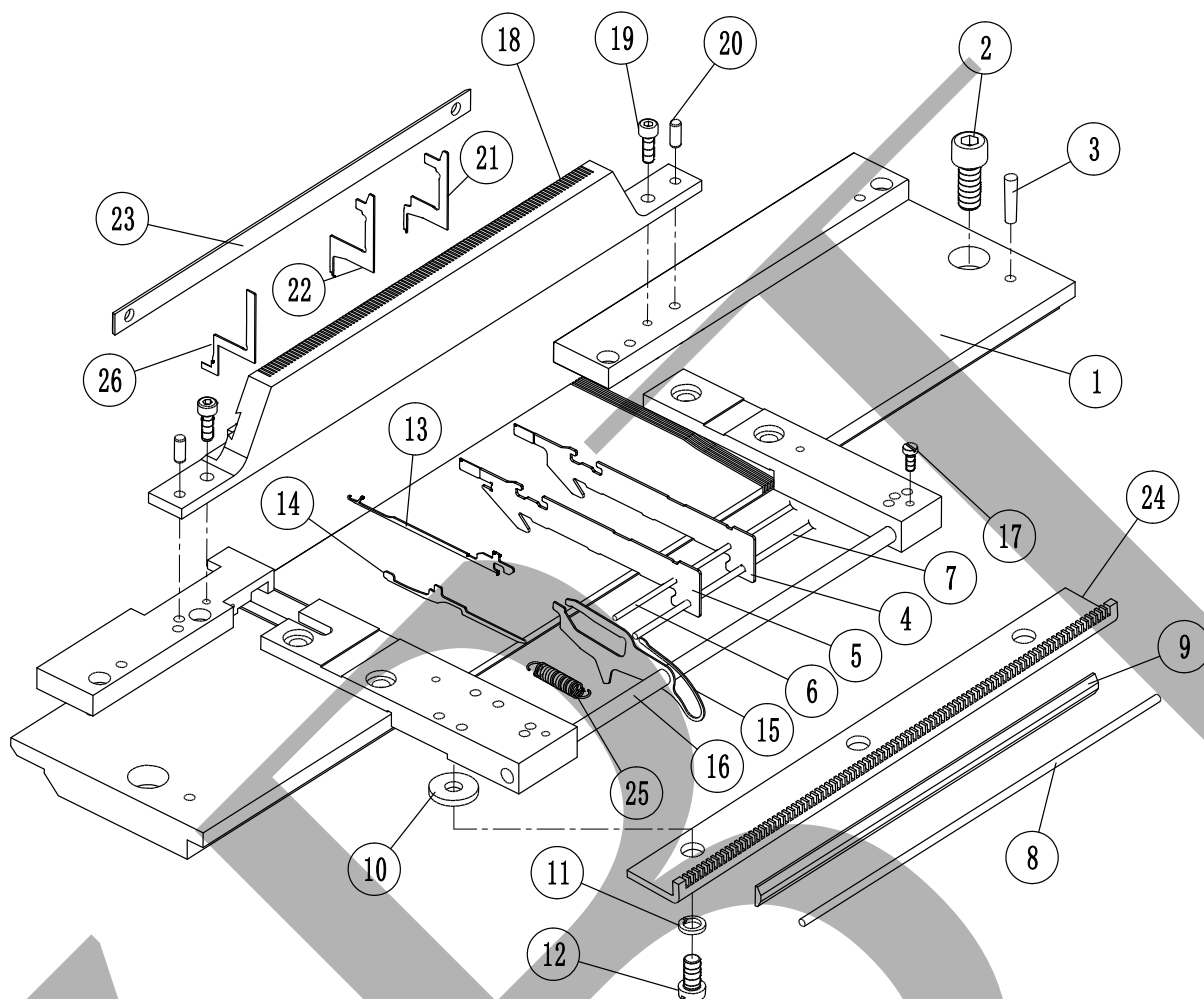

序号 No.	零件图号 PARTS No.	零件名称	个数 (QTY)	备注 (REMARKS)
7	GN1546-3	钢皮芯轴(Φ2.6X210)	2	
7	GN1546-4	钢皮芯轴(99-7G-63)(Φ2.5X250)	2	
8	GN0008	钢皮压紧条(99-7G)(Φ3X168)	2	
8	GN1055	钢皮压紧条(99-普通10IV13G15G18G)(Φ3X186)	2	normal
8	GN1055-1	钢皮压紧条(99-特大码10IV13G15G18G21G)(Φ3X205)	2	XL size
8	GN1055-2	钢皮压紧条(Φ3.2X186)	2	
8	GN1055-3	钢皮压紧条(Φ3X191)	2	
8	GN1055-4	钢皮压紧条(99-7G-63)(Φ3*230)	2	
8	GN1055-5	钢皮压紧条(99-13G-113)(Φ3×255)	2	
9	GN0009	压紧条(99-7G)(L=165)	2	
9	GN0009-1	压紧条(99-7G-63)(L=230)	2	
9	GN1056	压紧条(99-普通10IV13G15G18G)(L=185)	2	normal
9	GN1056-1	压紧条(99-特大码10IV13G15G18G21G)(L=212)	2	XL size
9	GN1056-2	压紧条(99-13G-113)(L=255)	2	
10	SIS0507	垫片	6	
11	ELS06	弹垫(Φ6)	3	
12	SIS0610-1	一字螺丝(M6X10X9.5X1.9)	3	
13	GCN00071	高勾针(99-15G)		
13	GCN021251	高勾针(99-21G)		
13	GCN10021	高勾针(99-13G)		

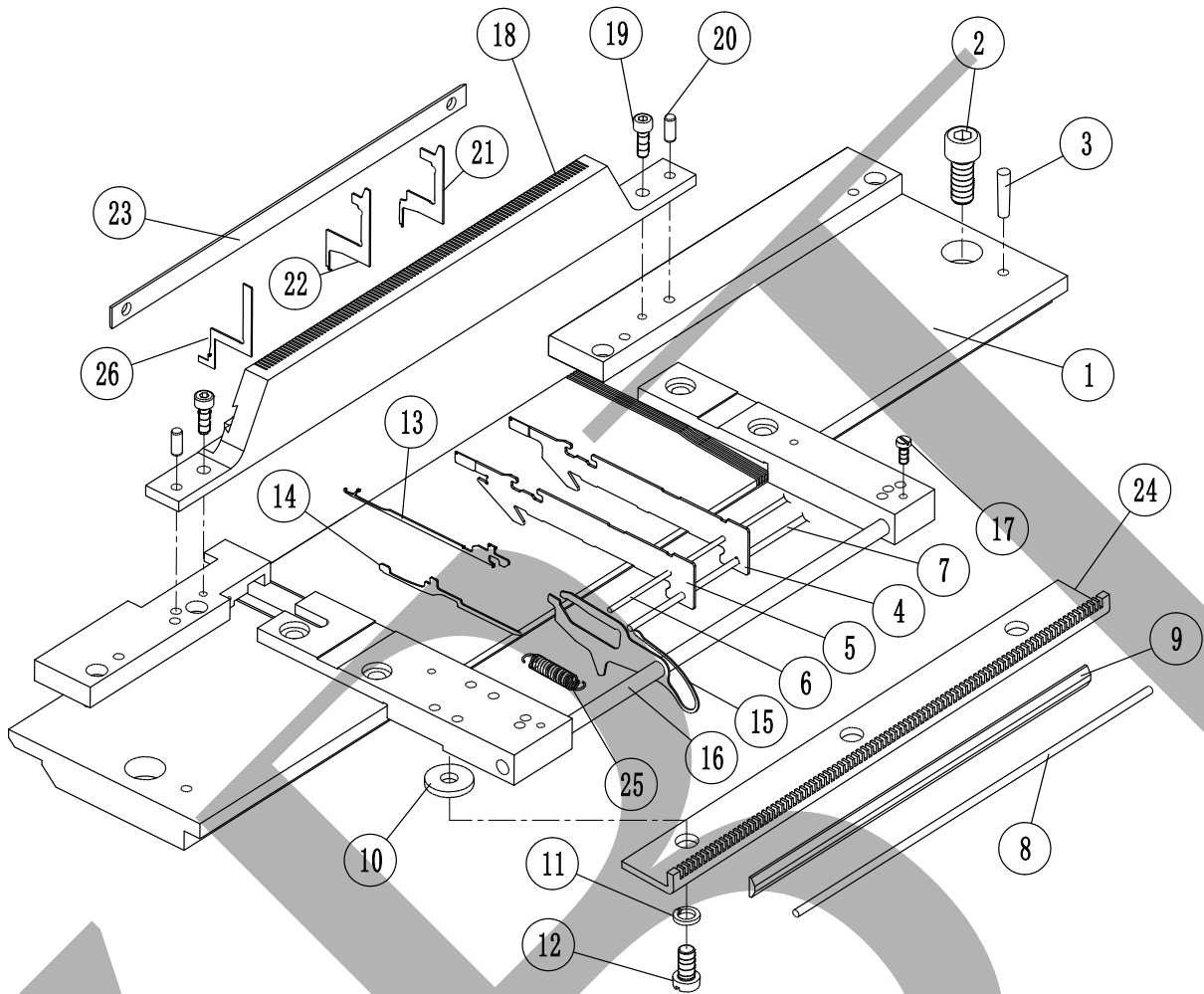

序号 No.	零件图号 PARTS No.	零件名称	个数 (QTY)	备注 (REMARKS)
13	GCN10021W	高勾针(99-13G)(弯度大)		
13	GCN10521	高勾针(99-18G)		
13	GCN1501	高勾针(99-10IV)		
13	GCN1615	高勾针(15针小勾)(99-16.5G)		
13	GDN0001	勾针(99-10M)		毛圈Terry
13	GMN1316	勾针 (99-13M) 74.85MJ-13N		毛圈Terry
13	GN0013	勾针(99-7G)		
13	GN0113	勾针(99-10G)		
13	GN14031	勾针99-7M)		毛圈Terry
14	GCN1009I	针脚(99-10IV13G15G)		
14	GCN1010I	针脚(99-18G21G)		
14	GN0015	针脚(99-7G)(精冲)		
14	GN0115	针脚(99-10G)(精冲)		
15	GCN1085I	鸟片(99-10IV13G15G)		
15	GCN1185I	鸟片(99-18G21G)	103	
15	GCN1605I	鸟片(99-16.5G)		
15	GMN1323	鸟片(99-13M)		毛圈Terry
15	GN1017I	鸟片(99-7G)	46	
15	GN1166I	鸟片(99-10G)		
16	GCN0018	鸟片芯轴(普通)	2	normal

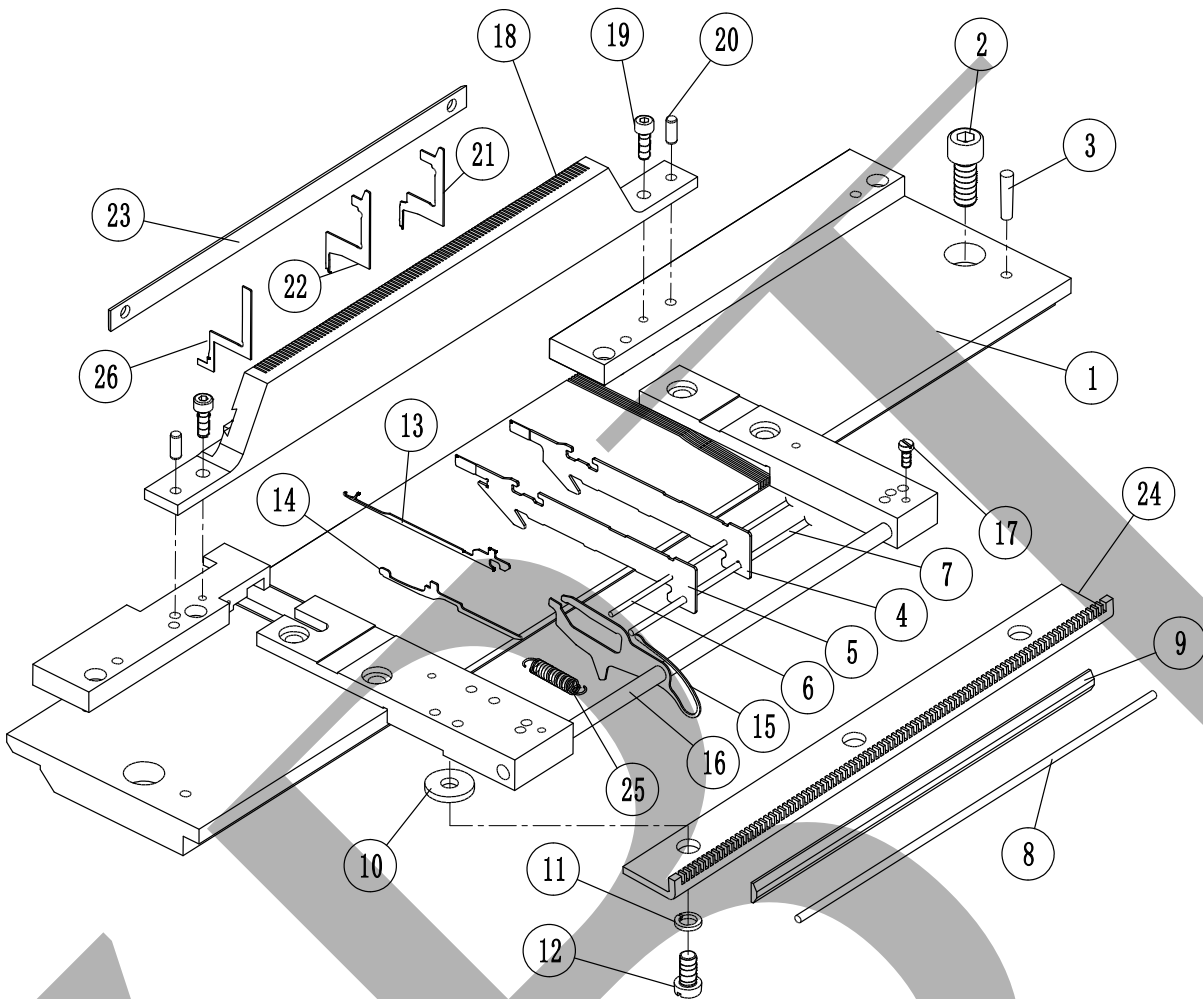

序号 No.	零件图号 PARTS No.	零件名称	个数 (QTY)	备注 (REMARKS)
16	GCN0018-1	鸟片芯轴(特大码)	2	XL size
16	GCN0018-2	鸟片芯轴(99-7G-63)	2	
17	SIS0001	一字螺丝 (SM9/64X6X4.4X2)	4	
18	GCN0120	前后生克座(99-15G)	2	
18	GCN0120-1	前后生克座(99-15G-113)	2	
18	GCN0120-2	前后生克座(99-15G-123)	2	
18	GCN02114I	前后生克座(99-21G)	2	
18	GCN12114I	前后生克座(99-21G-104)	2	
18	GCN1086	前后生克座(99-13G)	2	
18	GCN1086-1	前后生克座(99-13G-98)	2	
18	GCN1086-2	前后生克座(99-13G-113)	2	
18	GCN1586	前后生克座(99-10IV)	2	
18	GCN1586-1	前后生克座(99-10IV-73)	2	
18	GCN1586-2	前后生克座(99-10IV-83)	2	
18	GCN1610I	前后生克座(99-16.5G)	2	
18	GCN1824	前后生克座(99-18G)	2	
18	GCN1824-1	前后生克座(99-18G-133)	2	
18	GDN1013	前后生克座(99-10G-73)	2	
18	GDN2013	前后生克座(99-10G-78)	2	
18	GMN1307	前后生克座 (99-13M)	2	毛圈Terry

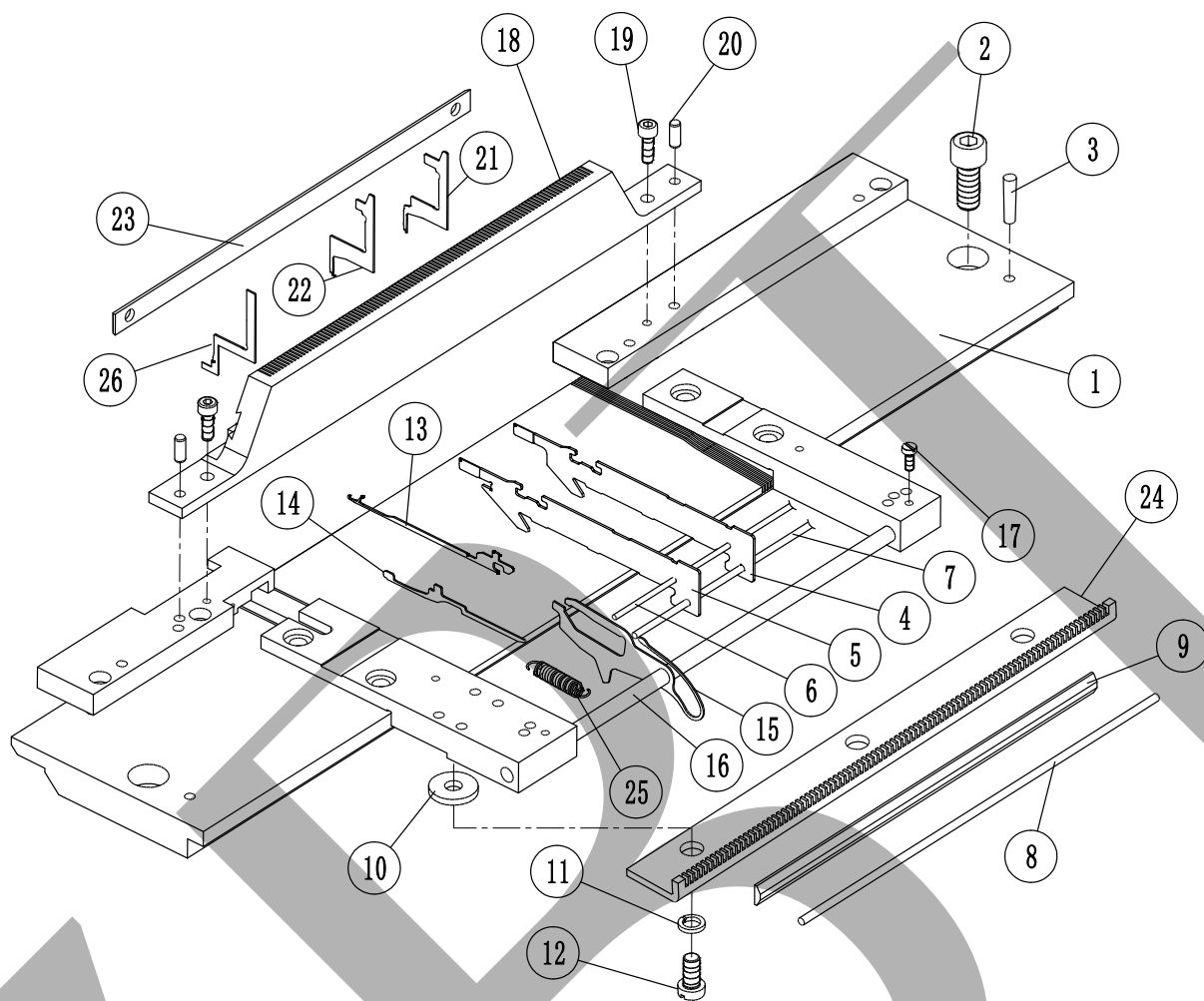

序号 No.	零件图号 PARTS No.	零件名称	个数 (QTY)	备注 (REMARKS)
18	GN0564	前后生克座(99-7G)	2	
18	GN0566	前后生克座(99-10G)	2	
18	GN0805I-1	前后生克座(99-8G-58G)	2	
18	GN0806I	前后生克座(99-8G)	2	
18	GN1476	前后生克座(99-7M)	2	毛圈Terry
18	GN2476	前后生克座(99-7G-58)	2	
18	GN3476	前后生克座(99-7G-63)	2	
19	ESC0412	内六角螺丝(M4X12-12.9级)	2	
20	EPT0408	圆柱销(硬)(Φ4X8)	2	
21	DMJ590	生克片(99-10M)	2	毛圈Terry
21	DMJ690	生克片(99-7M)		毛圈Terry
21	DMJ690-1	生克片(99-7M)(带轴)		毛圈Terry
21	GCN0089	高生克片(99-15G)		
21	GCN02126I	高生克片(99-21G)		
21	GCN02126IA	高生克片(99-21G)A型		
21	GCN1068	高生克片(99-13G)		
21	GCN1170	高生克片(99-18G)		
21	GCN1562	高生克片(99-10IV)		
21	GMN1317	生克片(99-13M) DMJ580		毛圈Terry
21	GN0022	高生克片(99-7G)		

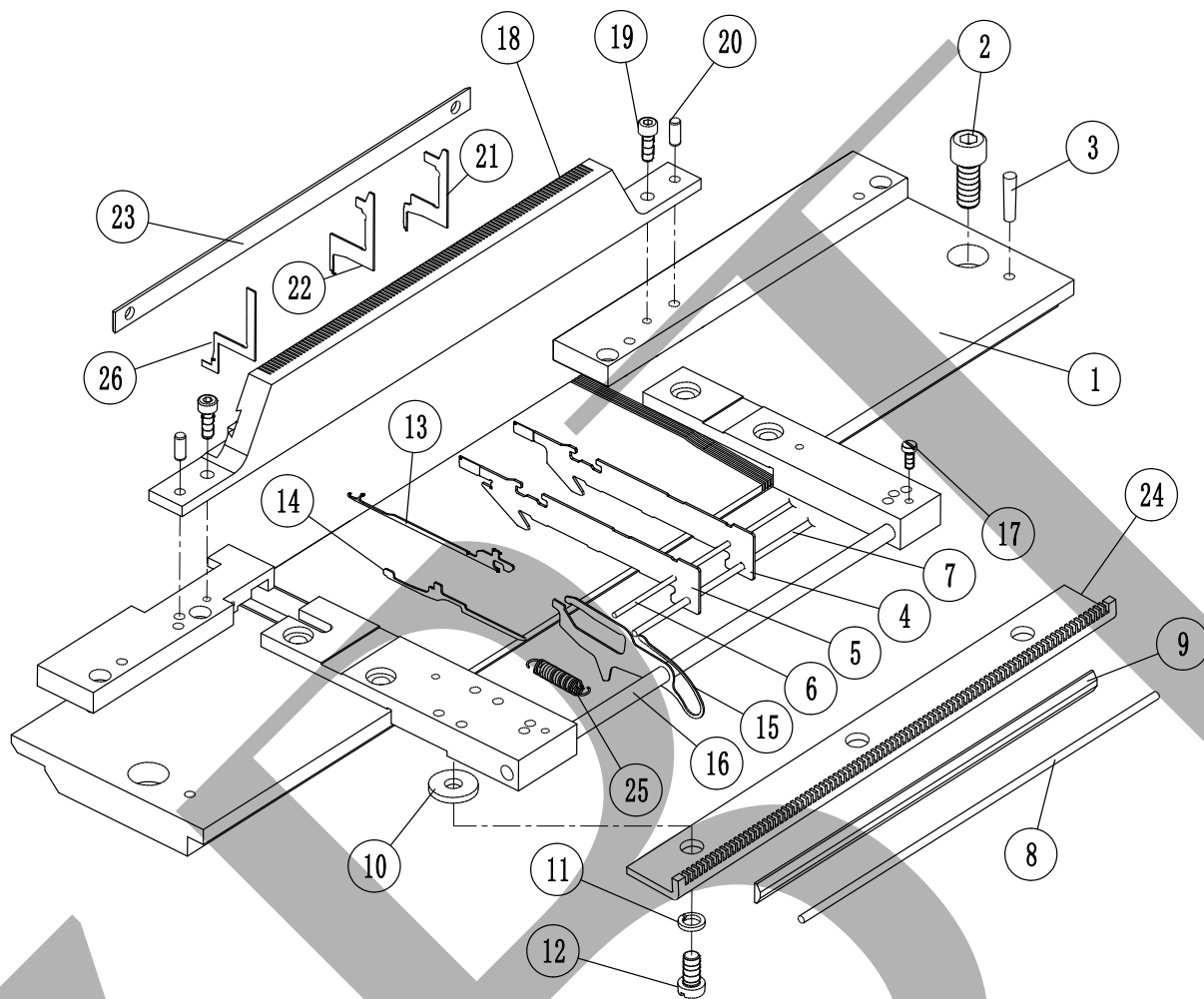

序号 No.	零件图号 PARTS No.	零件名称	个数 (QTY)	备注 (REMARKS)
21	GN0122	高生克片(99-10G)		
22	GCN021271	低生克片(99-21G)		
22	GCN021271A	低生克片(99-21G)A型		
22	GCN1563	低生克片(99-10IV)		
22	GN0023	低生克片(99-7G)		
22	GN0123	低生克片(99-10G)		
23	GN0025	生克片拦条(99-7G)(L=178)	2	
23	GN1418	生克片拦条(99-普通10IV13G15G18G)(L=202)	2	normal
23	GN1418-1	生克片拦条(99-10IV-83)(L=223)	2	
23	GN1418-2	生克片拦条(99-15G-123)(L=236)	2	
23	GN1418-3	生克片拦条(99-21G)(L=212)	2	
23	GN1418-4	生克片拦条(99-13G-113)(L=252)	2	
23	GN1418-5	生克片拦条(99-15G-113)(L=219)	2	
24	GCN1419	前针板压板(99-13G)	1	
24	GCN1419-1	前针板压板(99-13G-98)	1	
24	GCN1420	前针板压板(99-15G)	1	
24	GCN1420-1	前针板压板(99-15G-113)	1	
24	GCN1423	前后针板压板(99-18G)	1	
24	GCN1423-1	前后针板压板(99-18G-133/21G)	1	
25	GMN1318	拉簧 (99-13M)		毛圈Terry

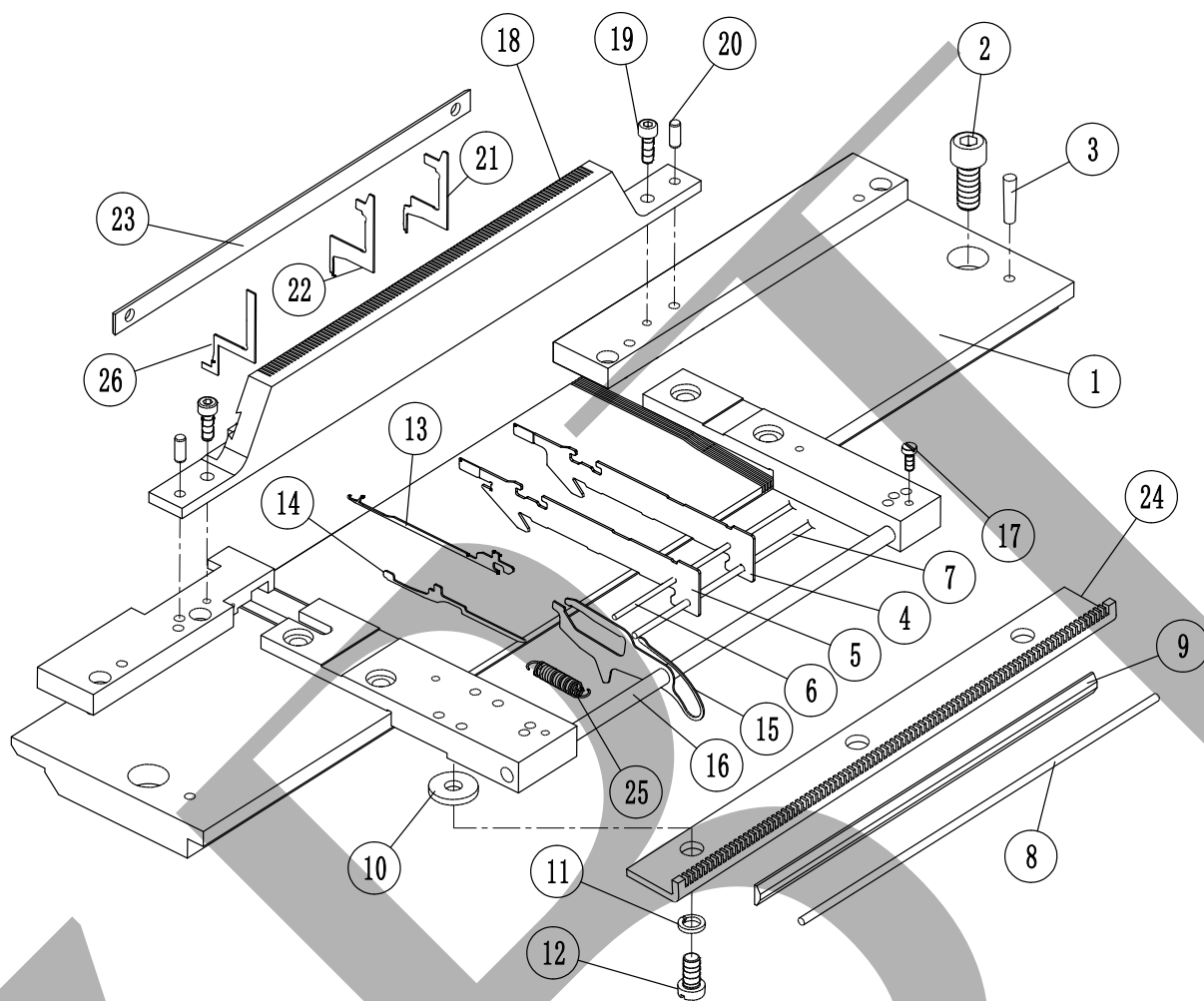

序号	零件图号	零件名称	个数	备注
No.	PARTS No.		(QTY)	(REMARKS)
25	SIS0603	鸟片拉簧(99-7G)		
25	SIS0604	鸟片拉簧(99-10G)		
26	GN0024	生克片(99-7G特殊)		

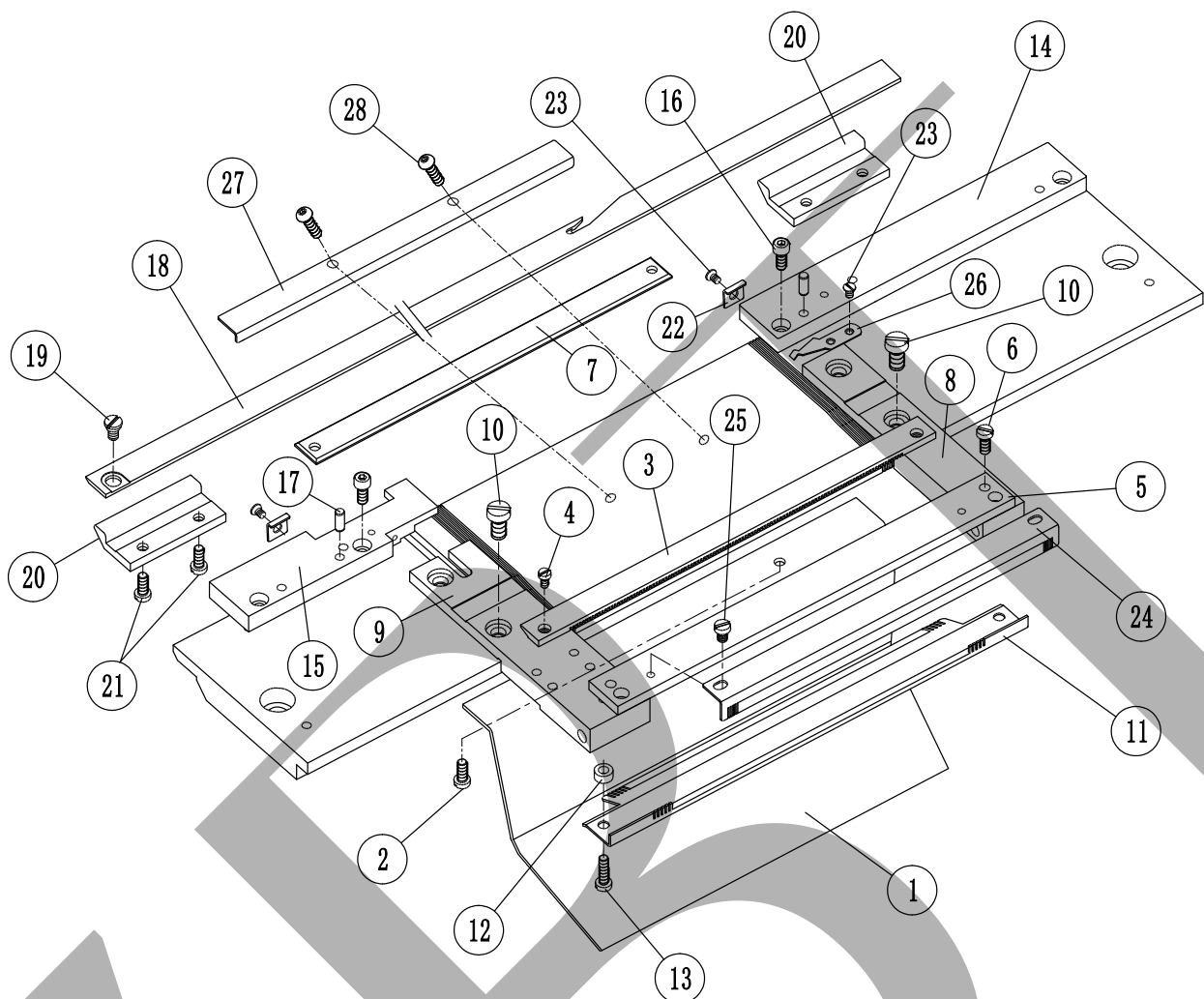

序号 No.	零件图号 PARTS No.	零件名称	个数 (QTY)	备注 (REMARKS)
1	GCN1070I	手套隔板	1	
1	GCN2070I	手套隔板(99-10IV13G15G18G21G塑料)	1	
1	GN0034	手套隔板(99-7G)	1	
1	GN1558	手套隔板(99-7G-58)	1	
1	GN1558-1	手套隔板(超大码)	1	
1	GN2158	手套隔板(99-21G-104)	1	
2	EBSC0406	内六角圆头螺丝(M4X6)	2	
3	GCN0101	钢皮压条(99-15G)	2	
3	GCN0101-1	钢皮压条(99-15G-113)	2	
3	GCN0101-2	钢皮压条(99-15G-123)	2	
3	GCN02115I	钢皮压条(99-21G)	2	
3	GCN12115I	钢皮压条(99-21G-104)	2	
3	GCN1078	钢皮压条(99-13G)	2	
3	GCN1078-1	钢皮压条(99-13G-98)	2	
3	GCN1078-2	钢皮压条(99-13G-113)	2	
3	GCN1574	钢皮压条(99-10IV)	2	
3	GCN1574-1	钢皮压条(99-10IV-73)	2	
3	GCN1574-2	钢皮压条(99-10IV-83)	2	
3	GCN1815	钢皮压条(99-18G)	2	
3	GCN1815-1	钢皮压条(99-18G-133)	2	

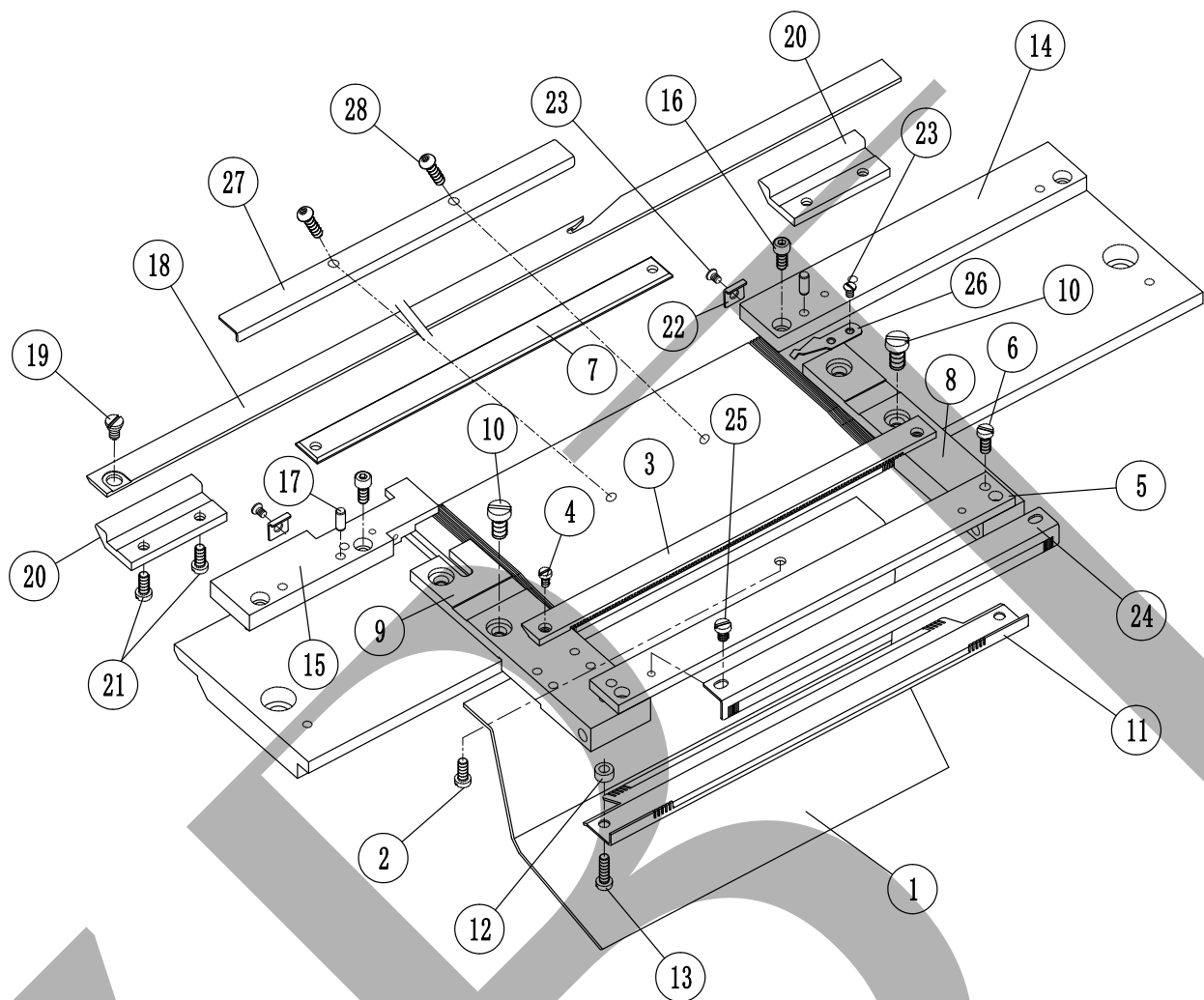

序号 No.	零件图号 PARTS No.	零件名称	个数 (QTY)	备注 (REMARKS)
3	GDN0011	钢皮压条(99-10M)	2	毛圈Terry
3	GMN1315	钢皮压条 (99-13M)	2	毛圈Terry
3	GN0006	钢皮压条(99-7G)	2	
3	GN0807I	钢皮压条(99-8G)	2	
3	GN1006	钢皮压条(99-10G)	2	
3	GN1469	钢皮压条(99-7M)	2	毛圈Terry
3	GN2469	钢皮压条(99-7G-58)	2	
3	GN3469	钢皮压条(99-7G-63)	2	
4	SIS0020	一字螺丝(SM9/64X5X5.3X2)	2	
5	GCN0104	压板条(99-15G)	2	
5	GCN0104-1	压板条(99-15G-113)	2	
5	GCN0104-2	压板条(99-15G-123)	2	
5	GCN02120I	压板条(99-21G)	2	
5	GCN12120I	压板条(99-21G-104)	2	
5	GCN1080	压板条(99-13G)	2	
5	GCN1080-1	压板条(99-13G-98)	2	
5	GCN1080-2	压板条(99-13G-113)	2	
5	GCN1578	压板条(99-10IV)	2	
5	GCN1578-1	压板条(99-10IV-73)	2	
5	GCN1578-2	压板条(99-10IV-83)	2	

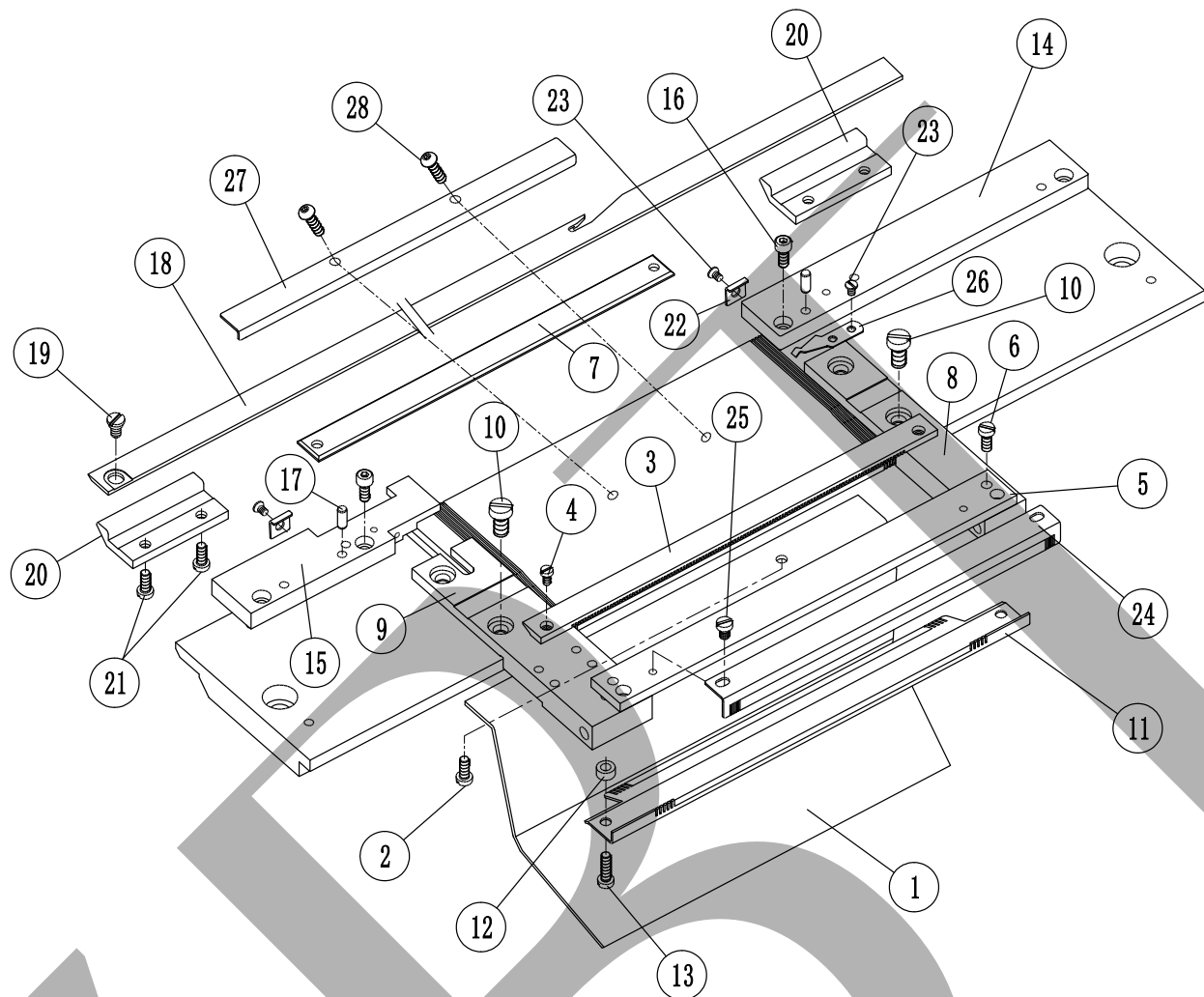

序号 No.	零件图号 PARTS No.	零件名称	个数 (QTY)	备注 (REMARKS)
5	GCN16111	压板条(99-16.5G)	2	
5	GCN1818	压板条(99-18G)	2	
5	GCN1818-1	压板条(99-18G-133)	2	
6	SIS0076	三角螺丝四(SM11/64X10X6X2)	2	
7	GCN0132	拦针条(99-普通10IV13G15G18G21G7G-52)	1	normal
7	GCN0132-1	拦针条(99-7G)	1	
7	GCN0132-2	拦针条(99-13G15G特大码)	1	XL size
7	GCN0132-3	拦针条(99-10IV18G特大码)	1	XL size
7	GCN0132-4	拦针条(99-10G)	1	
7	GCN0132-5	拦针条(99-7G-63)	1	
7	GCN0132-6	拦针条(99-10IVG13G15G18G)(超大码)	1	
7	GCN0132-7	拦针条(99-13G-113)	1	
7	GCN0132-8	拦针条(99-21G-104)	1	
8	GCN0105	前右拦针板(99-普通10IV13G15G18G)	1	normal
8	GCN2105	前右拦针板(99-特大码10IV13G15G18G21G)	1	XL size
8	GN0021	前右拦针板(99-7G)	1	
8	GN1021	前右拦针板(99-10G)	1	
9	GCN3107	前左拦针板(99-普通10IV13G15G18G)	1	normal
9	GCN4107	前左拦针板(99-特大码10IV13G15G18G21G)	1	XL size
9	GN0020	前左(后右)拦针板(99-7G)	1	

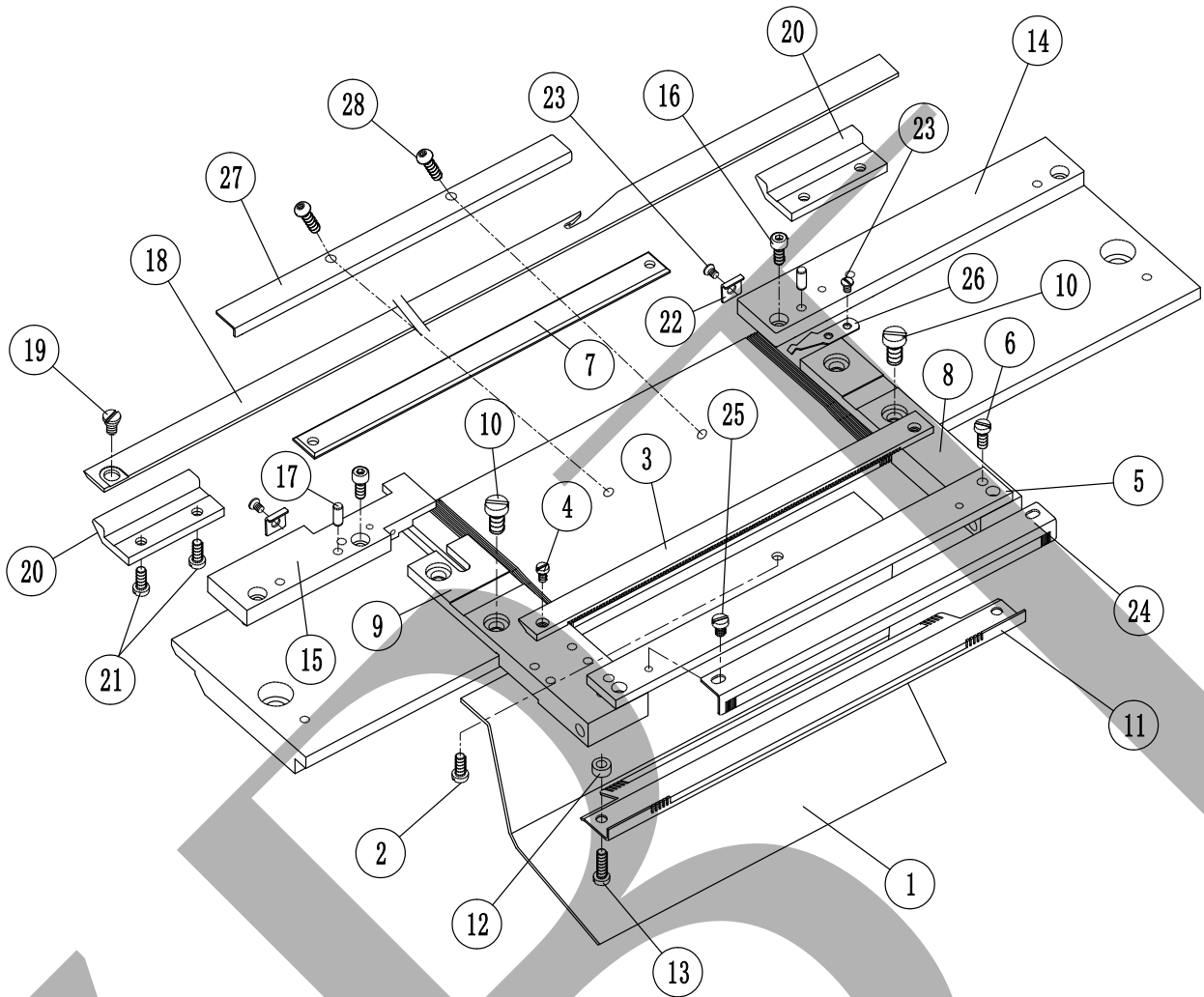

序号 No.	零件图号 PARTS No.	零件名称	个数 (QTY)	备注 (REMARKS)
9	GN1020	前左(后右)拦针板(99-10G)	1	
10	SIS0610-1	一字螺丝(M6X10X9.5X1.9)	4	
11	GCN02118I	分隔栅(99-21G)	2	
11	GCN12118I	分隔栅(99-21G-104)	2	
11	GCN1111I	分隔栅(99-15G)	2	
11	GCN1111I-1	分隔栅(99-15G-113)	2	
11	GCN1111I-2	分隔栅(99-15G-123)	2	
11	GCN1606I	分隔栅(99-16.5G)	2	
11	GCN2821I	分隔栅(99-18G)	2	
11	GCN2821I-1	分隔栅(99-18G-133)	2	
11	GCN3083I	分隔栅(99-13G)	2	
11	GCN3083I-1	分隔栅(99-13G-98)	2	
11	GCN3083I-2	分隔栅(99-13G-113)	2	
11	GCN6582I	分隔栅(99-10IV)	2	
11	GCN6582I-1	分隔栅(99-10IV-73)	2	
11	GCN6582I-2	分隔栅(99-10IV-83)	2	
11	GDN0012	分隔栅(99-10M)	2	毛圈Terry
11	GMN1308	分隔栅(99-13M)	2	毛圈Terry
11	GN0019	分隔栅(99-7G)	2	
11	GN0808I	分隔栅(99-8G)	2	

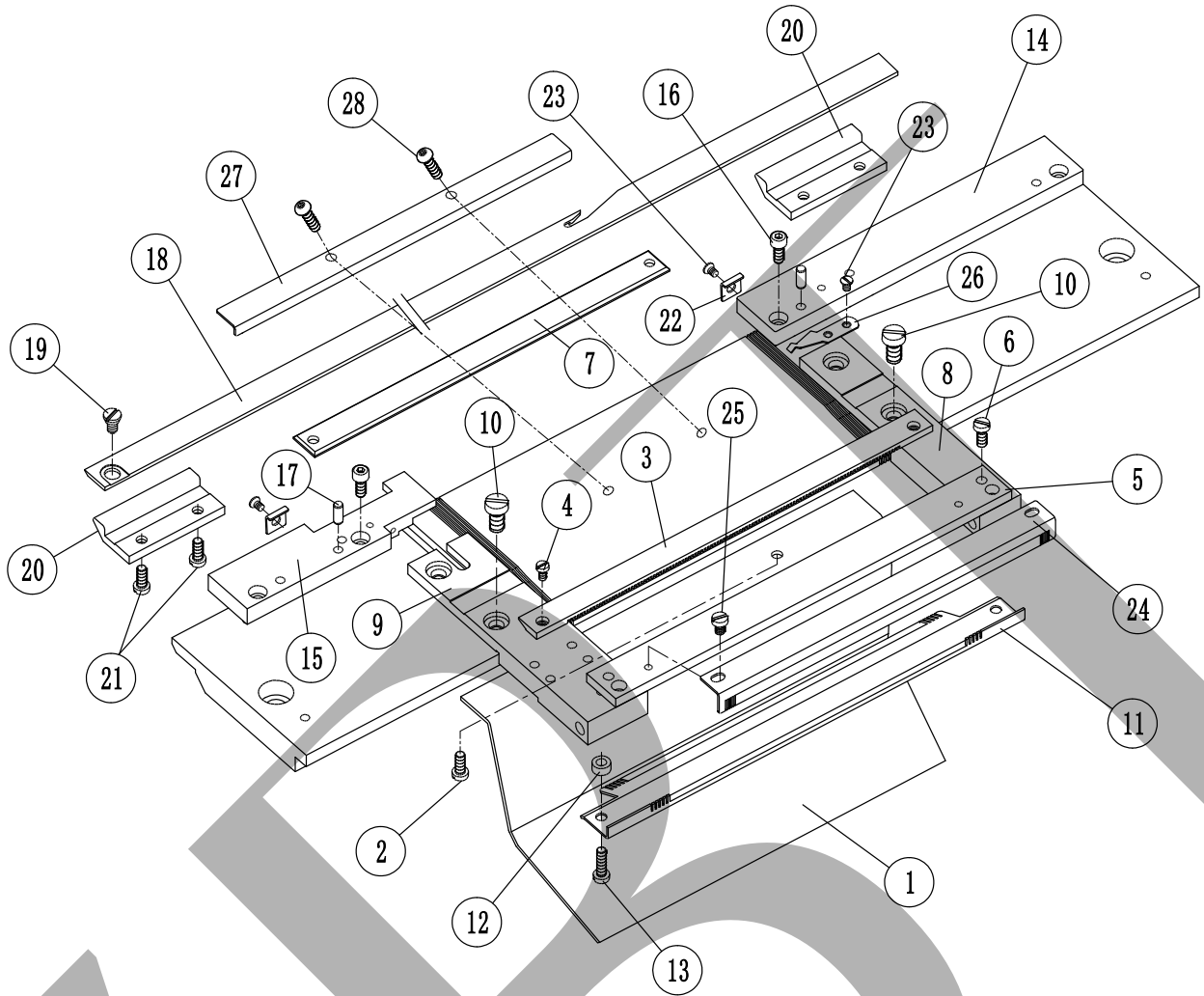

序号 No.	零件图号 PARTS No.	零件名称	个数 (QTY)	备注 (REMARKS)
11	GN1019	分隔栅(99-10G)	2	
11	GN1475	分隔栅(99-7M)	2	毛圈Terry
11	GN1808I	分隔栅(99-8G-58G)	2	
11	GN2475	分隔栅(99-7G-58)	2	
11	GN3475	分隔栅(99-7G-63)	2	
12	SIS5232	垫圈	2	
13	SIS0081	六角螺丝	2	
14	GCN1114I-1	前针板右镶条(99-普通10IV13G15G18G21G)	1	normal
14	GCN1114I-2	前针板右镶条(99-特大码10IV13G15G18G)	1	XL size
14	GDN1006I	前右镶条(99-10M)	1	毛圈Terry
14	GMN1311	前右镶条(99-13M)	1	毛圈Terry
14	GN1420-1	前右镶条(99-7M)	1	毛圈Terry
14	GN1563I-1	前右镶条(99-7G)	1	
14	GN2563I	前右镶条(99-10G)	1	
15	GCN0116	前针板左镶条(99-10IV13G15G18G21G)	1	
15	GDN1007I	前左镶条(99-10M)	1	毛圈Terry
15	GMN1312	前左镶条(99-13M)	1	毛圈Terry
15	GN0026-1	前左镶条(99-7G)	1	
15	GN1026	前左镶条(99-10G)	1	
15	GN1479-1	前左镶条(99-7M)	1	毛圈Terry

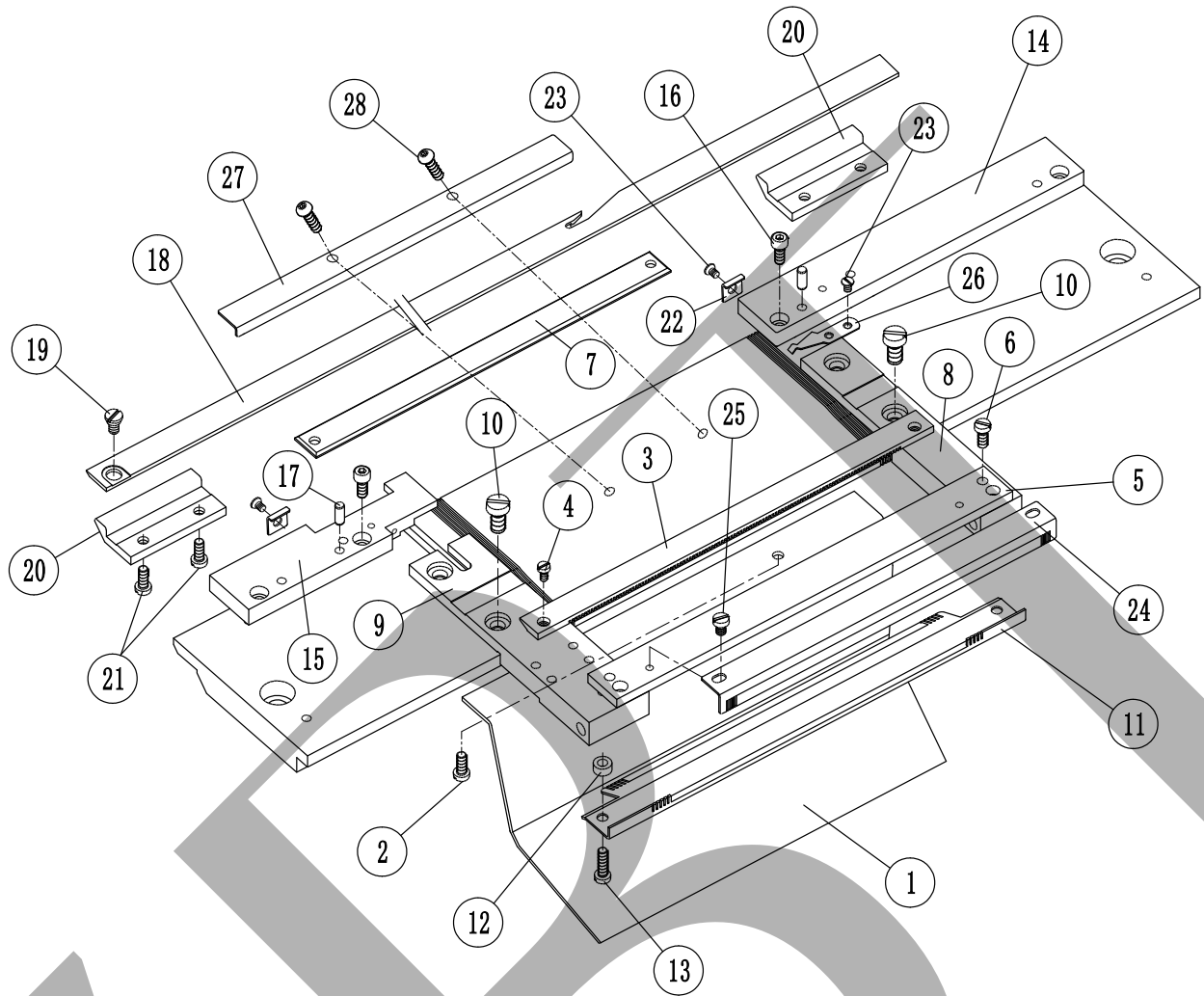

序号 No.	零件图号 PARTS No.	零件名称	个数 (QTY)	备注 (REMARKS)
16	ESC0410	内六角螺丝(M4X10-12.9级)	8	
17	EPT0412	圆柱销(硬)(Φ4X12)	8	
18	GCN02123I	前叉刀(99-21G低叉)	1	one-touch D3
18	GCN02123I-1	前叉刀(99-21G)	1	
18	GCN12123	前叉刀(99-21G-104低叉)	1	
18	GCN1123I	前叉刀(99-18G)	1	
18	GCN3089I	前叉刀(99-13G15G18G)	1	
18	GCN3089I-1	前叉刀(99-13G15G18G特大码)	1	XL size
18	GCN3089I-2	前叉刀(99-13G低叉)	1	one-touch D3
18	GCN3089I-3	前叉刀(99-13G特大码低叉)	1	XL size,one-touch D3
18	GCN3089I-4	前叉刀(99-15G-123)	1	
18	GCN3089I-5	前叉刀(99-13G-113)	1	
18	GCN3089I-6	前叉刀(99-13G-113低叉)	1	one-touch D3
18	GCN3123I	前叉刀(99-15G)	1	
18	GCN3123I-1	前叉刀(99-15G18G低叉)	1	one-touch D3
18	GCN3123I-2	前叉刀(99-15G18G特大码低叉)	1	XL size,one-touch D3
18	GCN3123I-3	前叉刀(99-15G18G超大码低叉)	1	one-touch D3
18	GCN5588I	前叉刀(99-10IV)	1	
18	GCN5588I-1	前叉刀(99-10IV低叉)	1	one-touch D3
18	GCN5588I-2	前叉刀(99-10IV固定剪刀)	1	

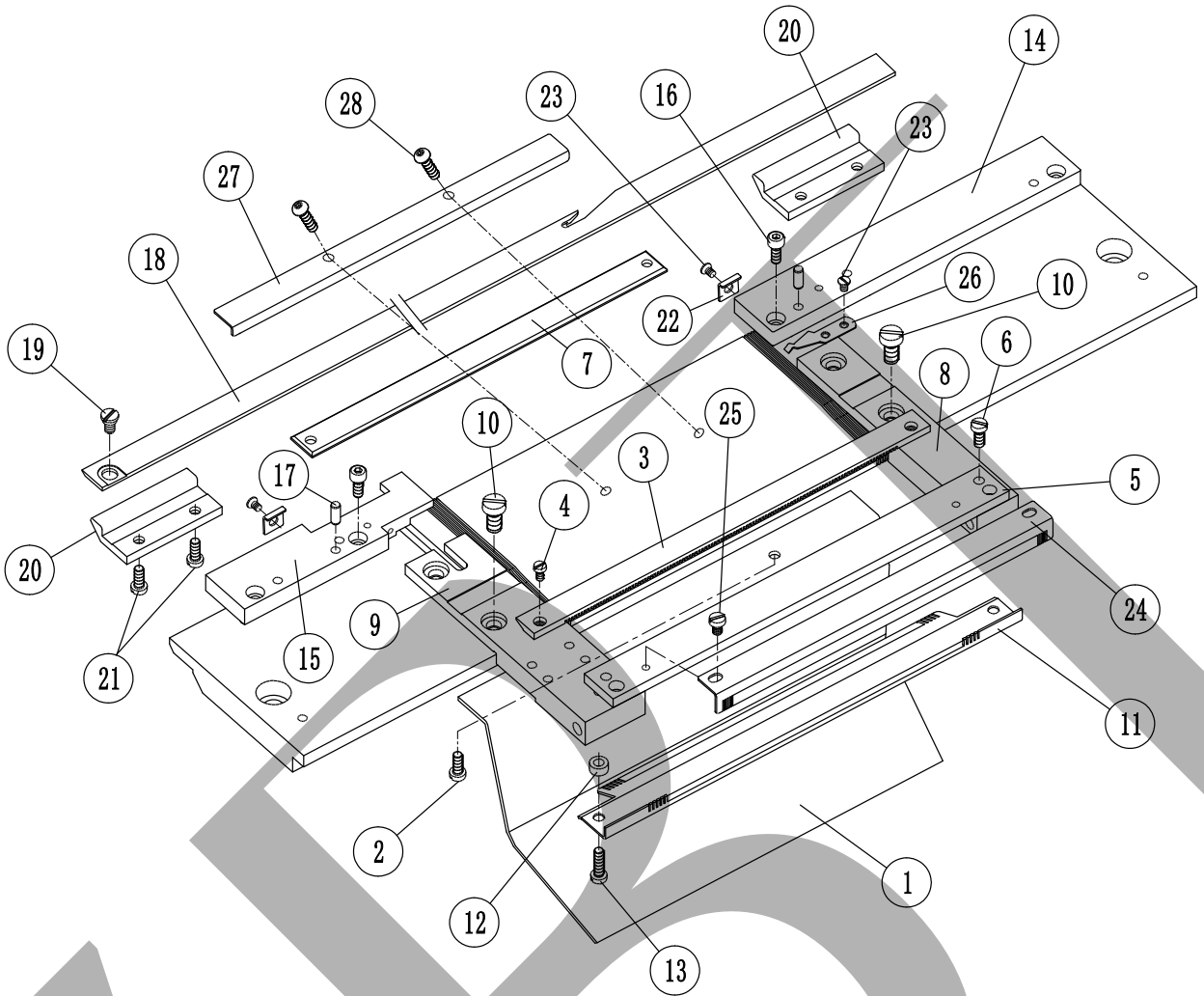

序号 No.	零件图号 PARTS No.	零件名称	个数 (QTY)	备注 (REMARKS)
18	GCN5588I-3	前叉刀(99-10IV-83)	1	
18	GCN5588I-4	前叉刀(99-10IV-73低叉)	1	
18	GDN1016I	前叉刀(99-10M)	1	毛圈Terry
18	GMN1309	前叉刀 (99-13M)	1	毛圈Terry
18	GN1130I	前叉刀(99-10G)	1	
18	GN2030I	前叉刀(99-7G)	1	
18	GN2030I-1	前叉刀(99-7G普通双剪刀)	1	normal,3-color
18	GN2030I-2	前叉刀(99-7G-52双剪刀)	1	3-color
18	GN2030I-3	前叉刀(99-7G普通低叉)	1	normal,one-touch D3
18	GN2030I-4	前叉刀(99-7G-52低叉)	1	one-touch D3
18	GN2030I-5	前叉刀(99-7G-58)	1	
18	GN2482I	前叉刀(99-7M)	1	毛圈Terry
18	GN3030I	前叉刀(99-7G-63)	1	
18	GN3482I	前叉刀(99-7M-58)	1	毛圈Terry
18	GN4482I	前叉刀(99-7M-63)	1	毛圈Terry
19	SIS0121	叉刀轴位螺丝(99-10IV13G15G18G21G)	2	
19	SIS8121I	叉刀轴位螺丝(99-7G)	2	
20	GCN0035	叉刀拦块(99-10IV13G15G18G21G)	4	
20	GCN1035I	叉刀拦块(99-7G)	4	
21	SIS0075	一字螺丝(SM11/64X6X6X2.5)	4	

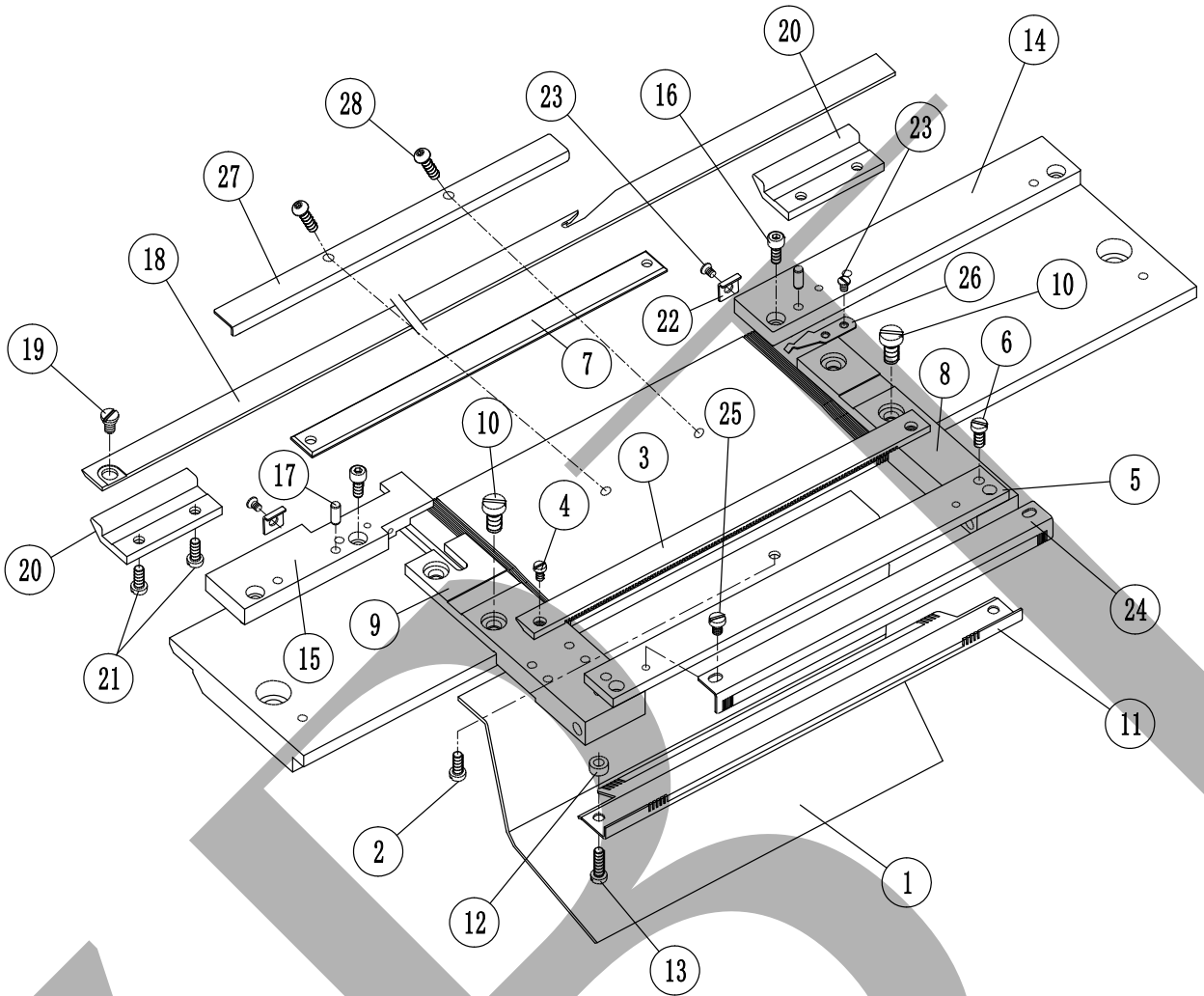

序号 No.	零件图号 PARTS No.	零件名称	个数 (QTY)	备注 (REMARKS)
22	GCN0033	叉刀压片	4	
22	GCN0033-1	叉刀压片(毛圈暂用)	4	毛圈Terry
23	SIS0019	沉头螺丝 (SM9/64X4X6X0.2)	4	
23	SIS03042	一字螺丝 (M3X4X4.8X1.8)	4	
24	GCN0110-1	栅片(99-15G)	2	
24	GCN0110-2	栅片(99-15G-113)	2	
24	GCN0110-3	栅片(99-15G-123)	2	
24	GCN02119I	栅片(99-21G)	2	
24	GCN12119I	栅片(99-21G-104)	2	
24	GCN1083-1	栅片(99-13G)	2	
24	GCN1083-2	栅片(99-13G-98)	2	
24	GCN1083-3	栅片(99-13G-113)	2	
24	GCN1582-1	栅片(99-10IV)	2	
24	GCN1582-2	栅片(99-10IV-73)	2	
24	GCN1582-3	栅片(99-10IV-83)	2	
24	GCN1607I	栅片(99-16.5G)	2	
24	GCN1821-1	栅片(99-18G)	2	
24	GCN1821-2	栅片(99-18G-133)	2	
25	SIS04052	一字螺丝 (M4X5X7X2.5)	4	
26	GCN0130	弹簧片	2	

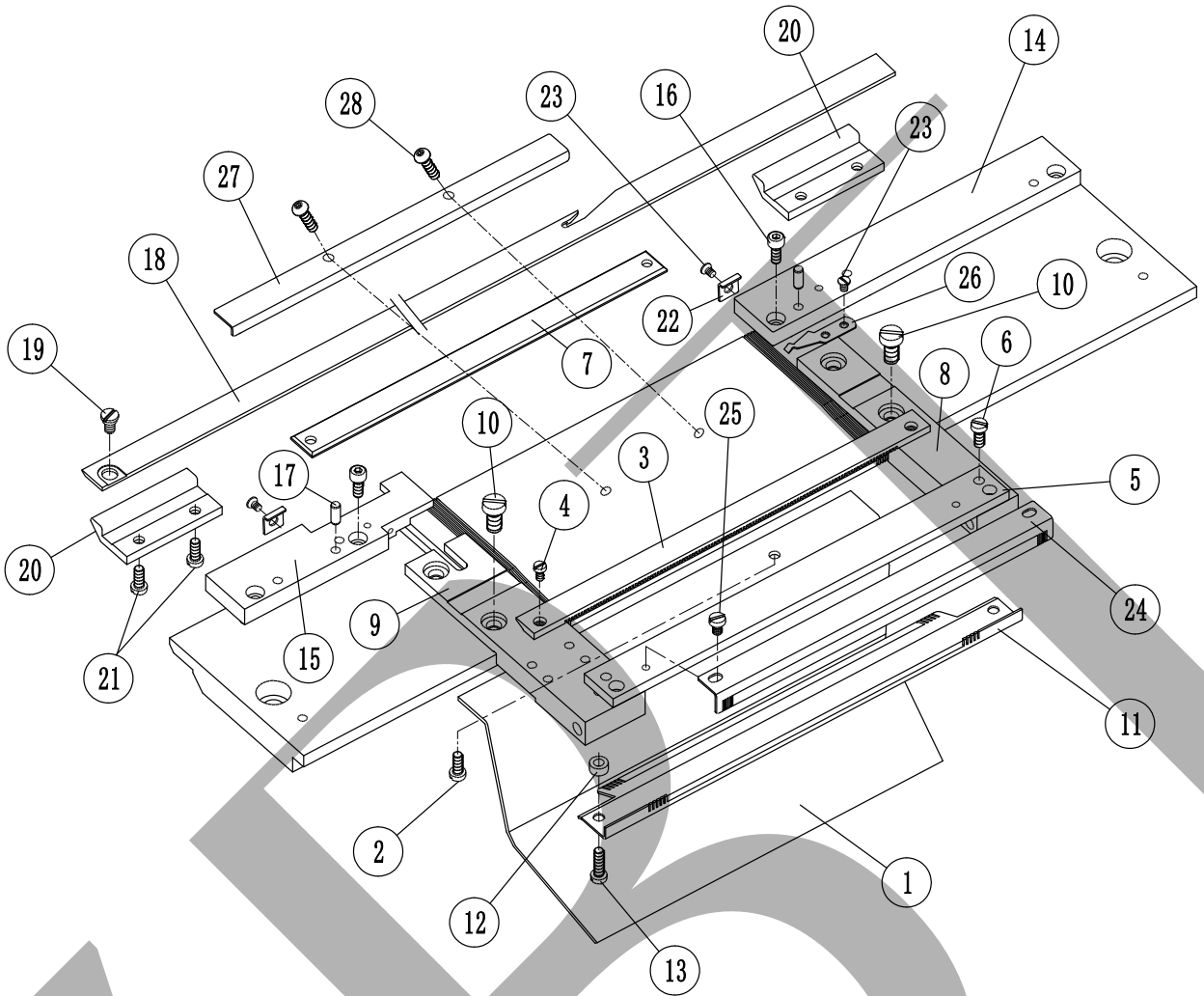

序号	零件图号	零件名称	个数	备注
No.	PARTS No.		(QTY)	(REMARKS)
27	GCN3036	手套前挡板(99-7G)	1	
27	GCN3036-1	手套前挡板(99-10IV)	1	
28	EBSC0406	内六角圆头螺丝(M4X6-12.9级EG)	2	

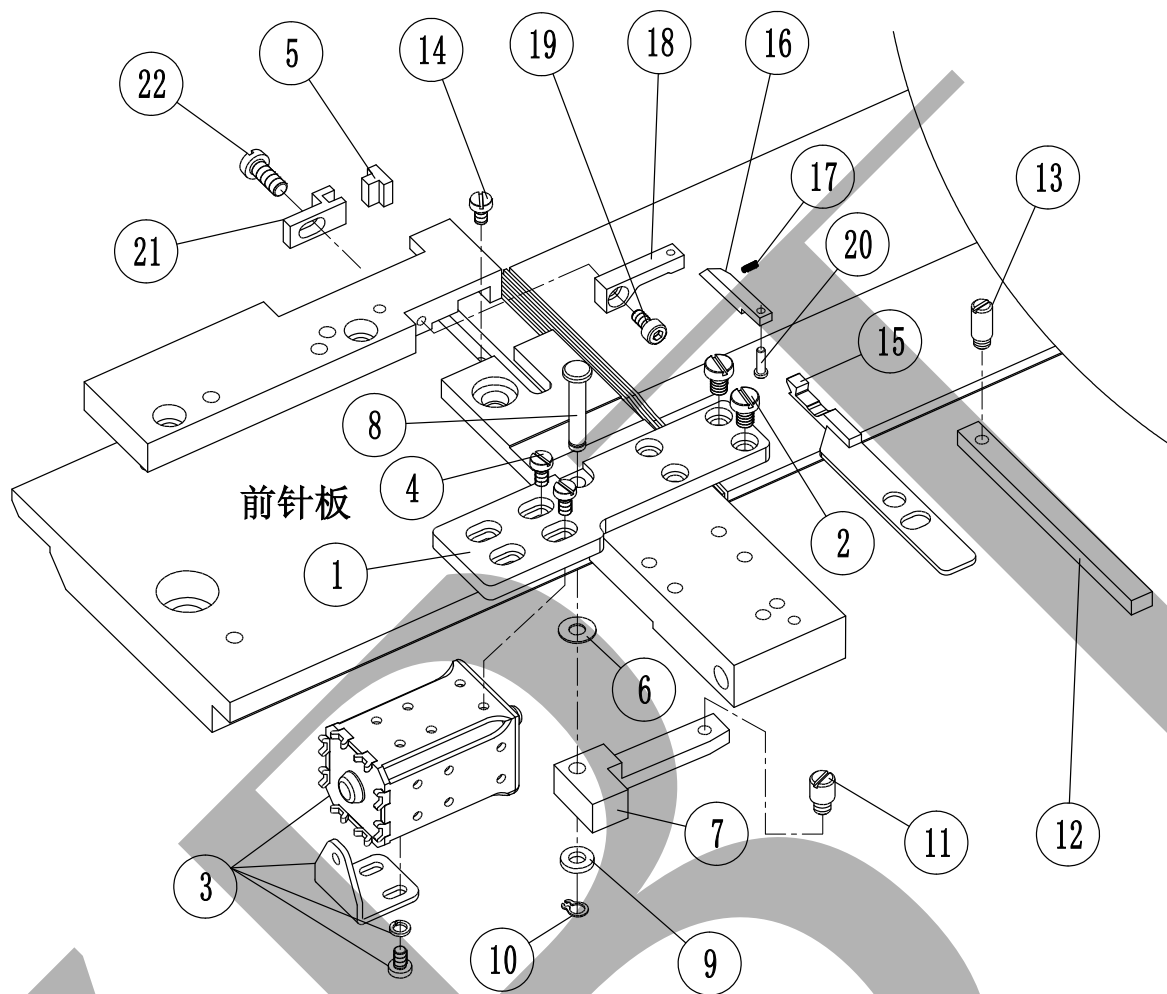

序号 No.	零件图号 PARTS No.	零件名称	个数 (QTY)	备注 (REMARKS)
1	GN1458	前拨杆座	1	
2	SIS0075	一字螺丝 (SM11/64X6X6X2.5)	4	
3	GX1720	小号电磁铁	1	
4	SIS03041	一字螺丝(M3X4X5.5X1.8)	4	
5	GN1750A	夹线片	1	
6	ELH04	平垫(Φ4)	1	
7	GN1459	前剪刀拨杆	1	
8	SIS4192	销钉	1	
9	SIS0501	挡圈	1	
10	ERS04	外卡簧 (Φ4)	1	
11	SIS0208	螺钉(M5)	1	
12	GCN0020	剪刀顶条(99-10IV13G15G18G21G)	1	
12	GN1707	剪刀顶条(99-7G)	1	
13	SIS2153	螺钉(通用)	1	
14	SIS03051	一字螺丝(M3X5X4.8X2)	1	
14	SIS04053	一字螺丝(99-7G)(M4X5X5X3.6)	2	
15	GCN0086	前左割刀(99-10IV13G15G18G21G)(2000IV反)	1	
15	GCN0086-1	前左割刀(99-7G)(GW5004反)	1	
15	GCN0086-2	前左割刀(99-10G)(GW5005反)	1	
16	GCN0024	前左内剪刀(99-10IV13G15G18G21G)(1704IV反)	1	

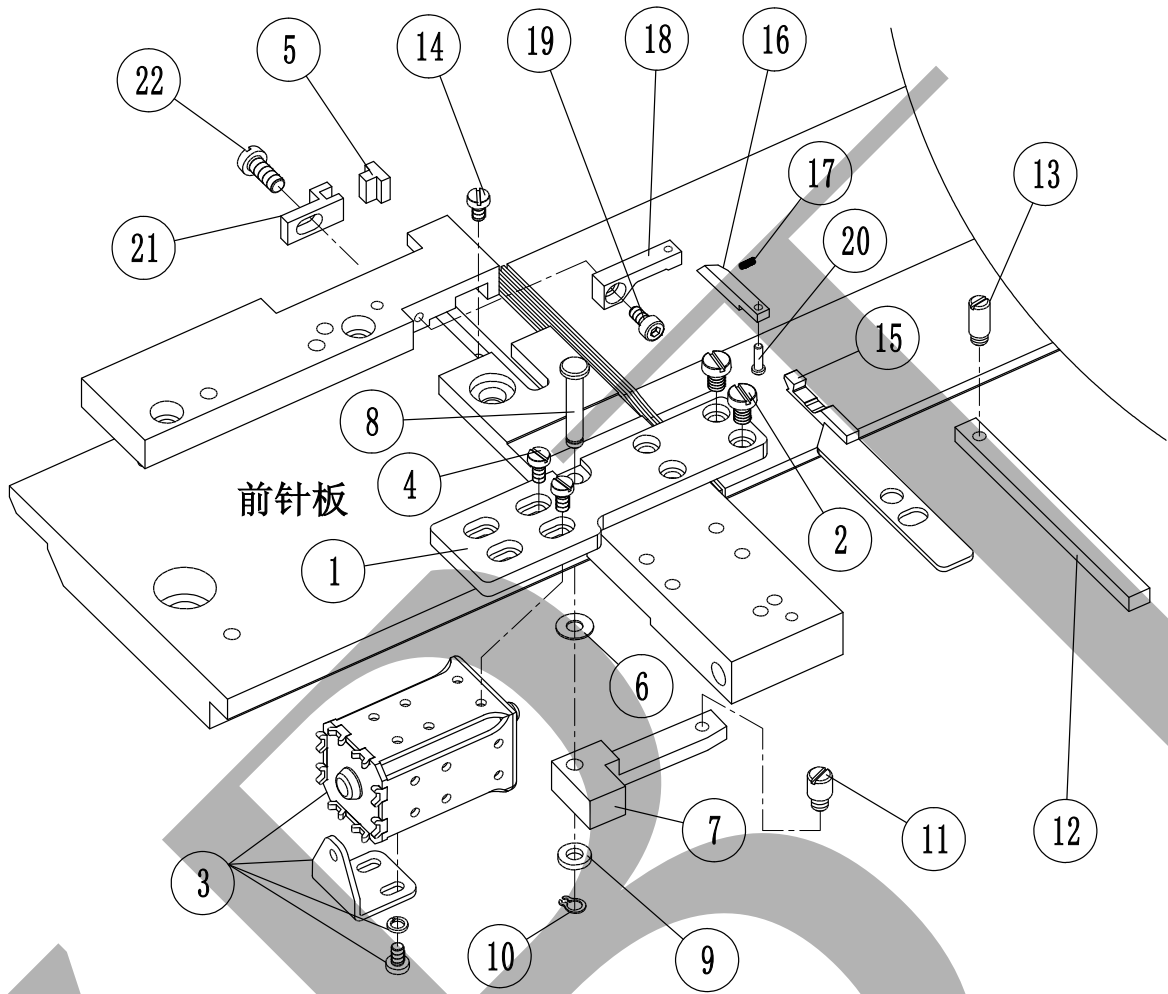

序号 No.	零件图号 PARTS No.	零件名称	个数 (QTY)	备注 (REMARKS)
16	GCN0024-1	前左内剪刀(99-7G10G)毛圈(GN1704M)	1	毛圈Terry
17	SIS6321	剪刀压簧	1	
18	GCN0112	前剪刀座(99-10IV13G15G18G21G)	1	
18	GN1746-1	前剪刀座(99-7G)	1	
19	ESC0306	内六角螺丝(M3X6-12.9级)	1	
20	GCN0028	剪刀轴	1	
20	GCN0028-1	割刀轴(99-7G)	1	
21	GN1750	夹线座	1	
22	SIS0075	一字螺丝(SM11/64X6X2.5)	1	

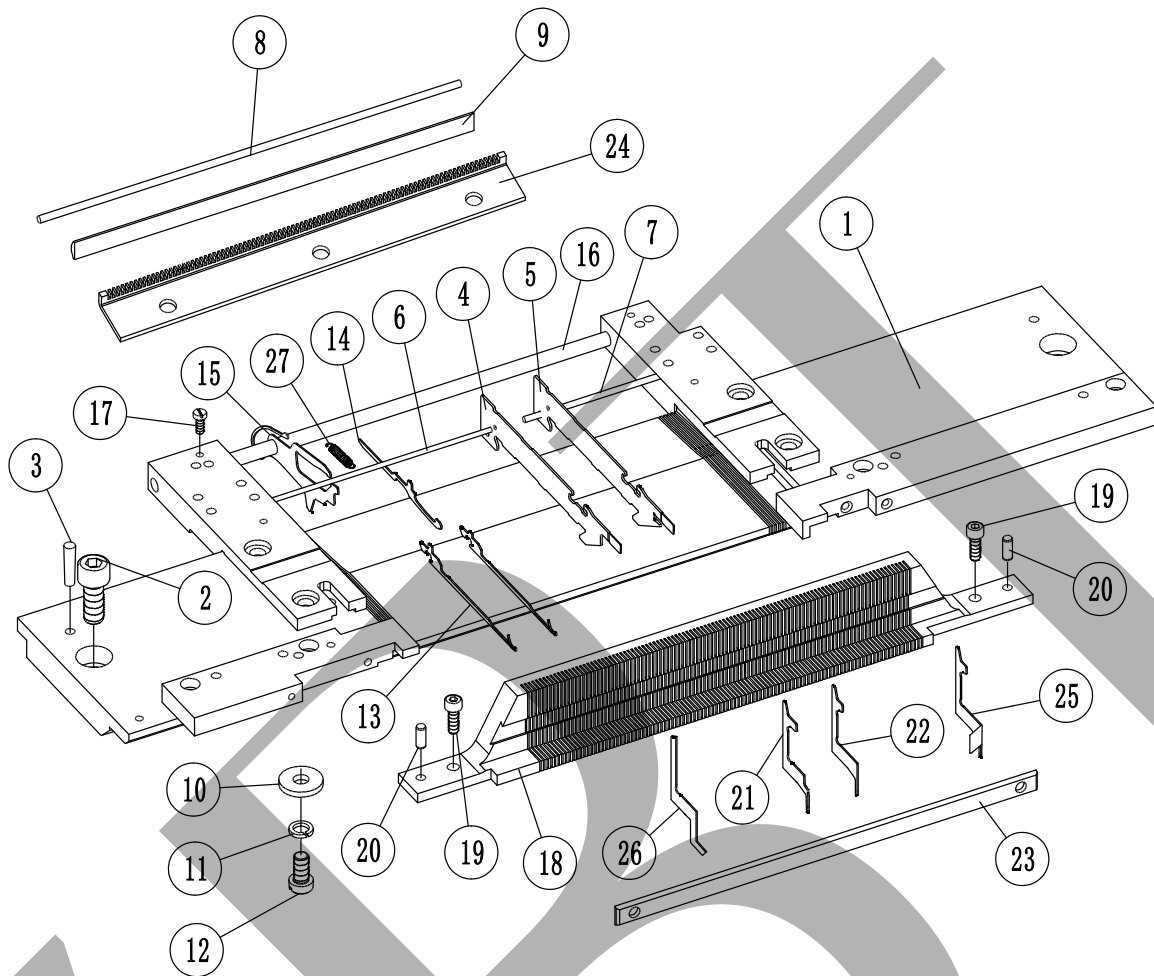

序号 No.	零件图号 PARTS No.	零件名称	个数 (QTY)	备注 (REMARKS)
1	GCN02113I	后针板(99-21G)	1	
1	GCN12113I	后针板(99-21G-104)	1	
1	GCN1604I	后针板(99-16.5G)	1	
1	GCN3569I	后针板(99-10IV)	1	
1	GCN4075I	后针板(99-13G)	1	
1	GCN4098I	后针板(99-15G)	1	
1	GCN4569I	后针板(99-10IV-73)	1	
1	GCN4812I	后针板(99-18G)	1	
1	GCN5075I	后针板(99-13G-98)	1	
1	GCN5098I	后针板(99-15G-113)	1	
1	GCN5569I	后针板(99-10IV-83)	1	
1	GCN5812I	后针板(99-18G-133)	1	
1	GCN6098I	后针板(99-15G-123)	1	
1	GCN7075I	后针板(99-13G-113)	1	
1	GDN1005I	后针板(99-10G-73)	1	
1	GMN1304	后针板 (99-13M)	1	毛圈Terry
1	GN0809I	后针板(99-8G)	1	
1	GN1730	后针板(99-7G)	1	
1	GN2467I	后针板(99-7G-52)	1	
1	GN2730	后针板(99-10G)	1	

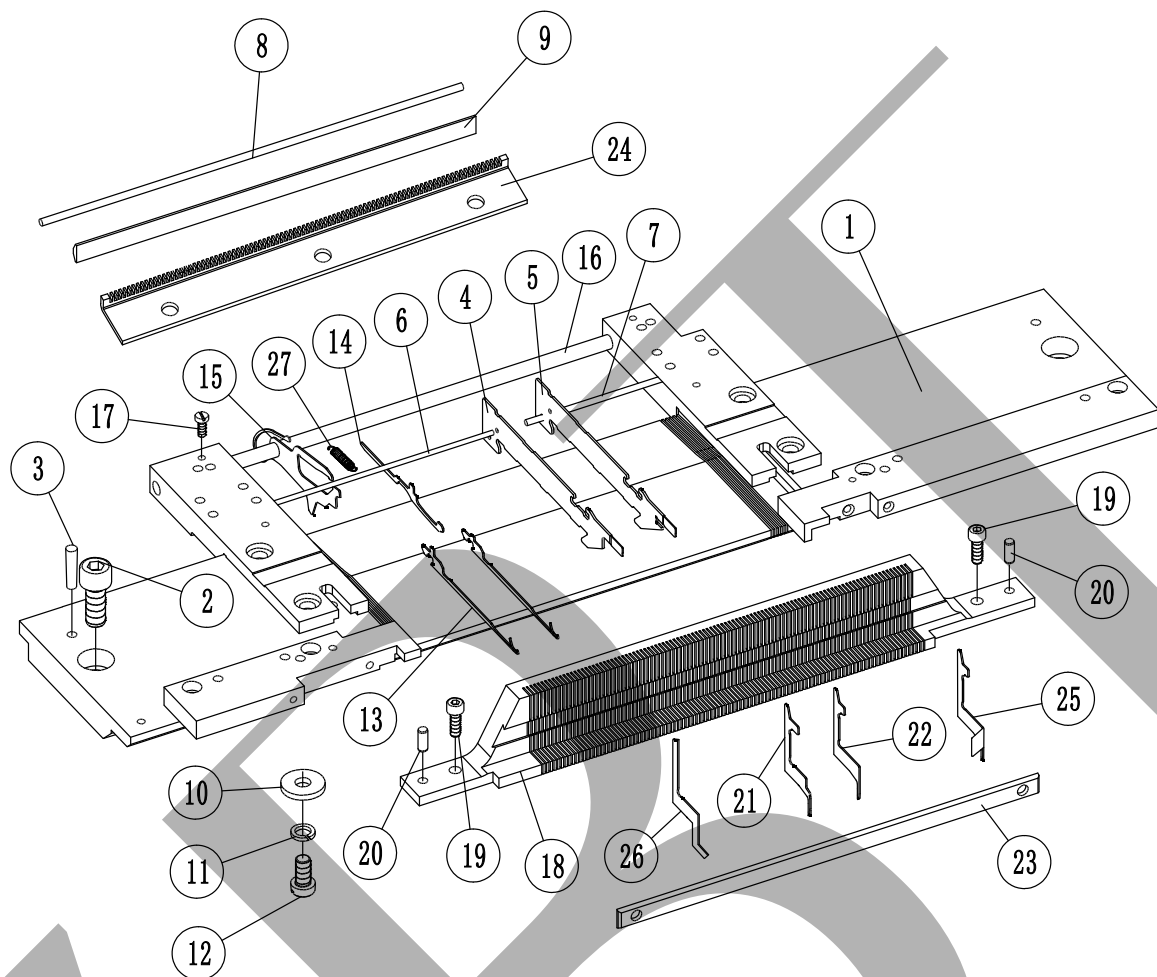

序号 No.	零件图号 PARTS No.	零件名称	个数 (QTY)	备注 (REMARKS)
1	GN3467I	后针板(99-7G-58)	1	
1	GN4467I	后针板(99-7G-63)	1	
2	ESC0820	内六角螺丝(M8X20-8.8级)	4	
3	EPTI0420	锥销(Φ4X20)	4	
4	GCN0083	钢皮(99-15G)	198	
4	GCN02121I	钢皮(99-21G)	302	
4	GCN1066	钢皮(99-13G)	168	
4	GCN1560	钢皮(99-10IV)	126	
4	GCN1801	钢皮(99-18G)	236	
4	GMN1305	钢皮(99-13M)	170	毛圈Terry
4	GN0003	钢皮(99-7G)	82	
4	GN0804I	钢皮(99-8G)	88	
4	GN1003	钢皮(99-10G)	116	
5	GCN0084	带勾钢皮(99-15G)	12	
5	GCN02122I	带勾钢皮(99-21G)	12	
5	GCN1067	带勾钢皮(99-13G)	12	
5	GCN1561	带勾钢皮(99-10IV)	12	
5	GCN1802	带勾钢皮(99-18G)	12	
5	GMN1306	带钩钢皮(99-13M)	12	毛圈Terry
5	GN0004	带勾钢皮(99-7G)	12	

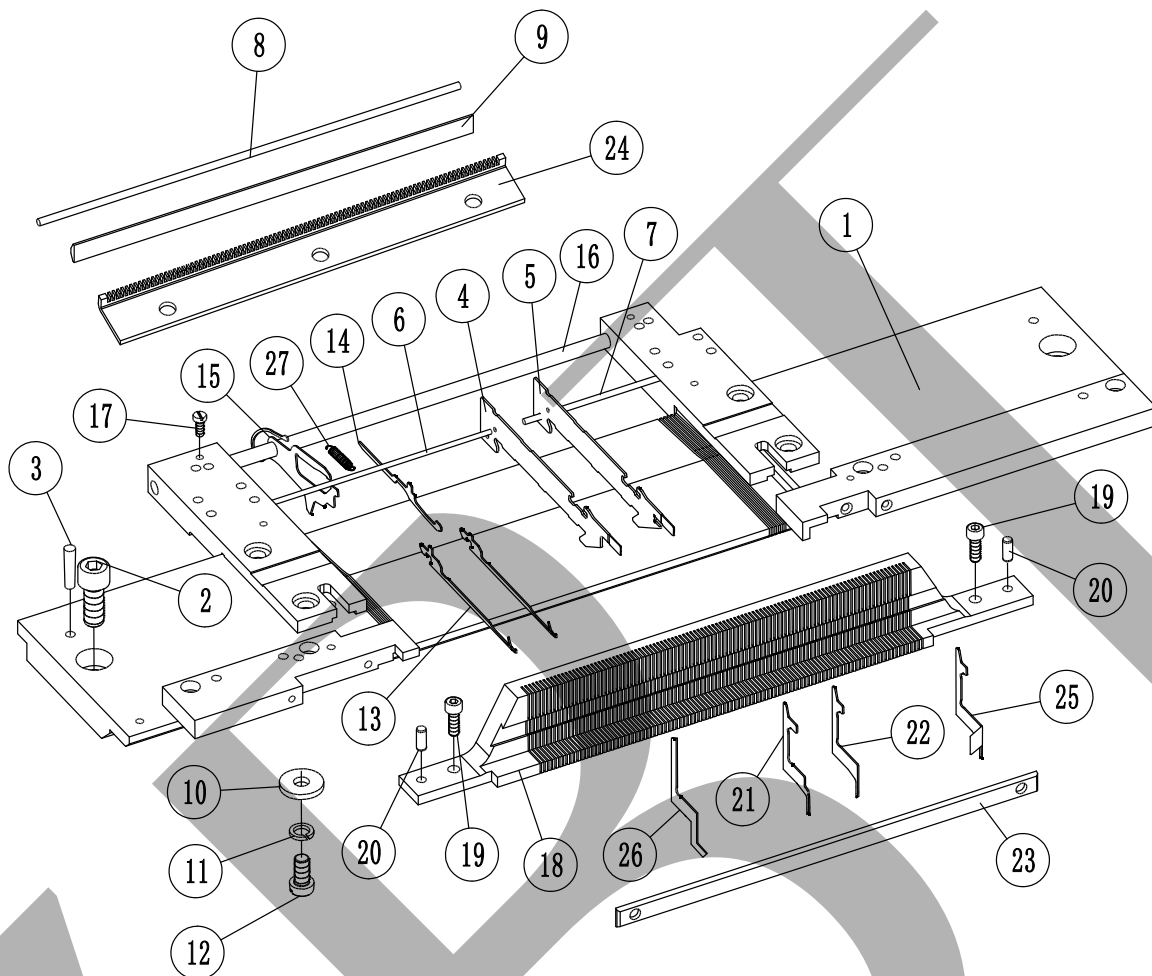

序号 No.	零件图号 PARTS No.	零件名称	个数 (QTY)	备注 (REMARKS)
5	GN0004-1	带勾钢皮(99-7M)	12	毛圈Terry
5	GN0805I	带勾钢皮(99-8G)	12	
5	GN1004	带勾钢皮(99-10G)	12	
6	GCN0125	钢皮芯轴二(99-18G)(Φ2X174)	2	
6	GCN0125-1	钢皮芯轴二(99-18G-133/21G)(Φ2X189.5)	2	
6	GCN0194	钢皮芯轴二(99-15G)(Φ2X179)	2	
6	GCN0194-1	钢皮芯轴二(99-15G-113)(Φ2X196.5)	2	
6	GCN1094	钢皮芯轴二(99-13G)(Φ2X180.5)	2	
6	GCN1094-1	钢皮芯轴二(99-13G-98)(Φ2X199)	2	
6	GCN1094-2	钢皮芯轴二(99-13G-113)(Φ2×255)	2	
6	GCN1591	钢皮芯轴二(99-10IV)(Φ2X176)	2	
6	GCN1591-1	钢皮芯轴二(99-10IV-73)(Φ2X188.5)	2	
6	GN0051	钢皮芯轴二(99-7G)(Φ2X160)	2	
6	GN1051	钢皮芯轴二(99-10G)(Φ2X164)	2	
6	GN1468	钢皮芯轴二(99-7G-58)(Φ2X200.5)	2	
6	GN2468	钢皮芯轴二(99-7G-63)(Φ2X217.5)	2	
7	GN0007	钢皮芯轴(99-7G)(Φ2.5X185)	2	
7	GN1546	钢皮芯轴(99-普通10IV13G15G18G)(Φ2.5X210)	2	normal
7	GN1546-1	钢皮芯轴(99-特大码10IV13G15G18G21G)(Φ2.5X230)	2	XL size
7	GN1546-2	钢皮芯轴(99-10M)(Φ2.5X220)	2	毛圈Terry

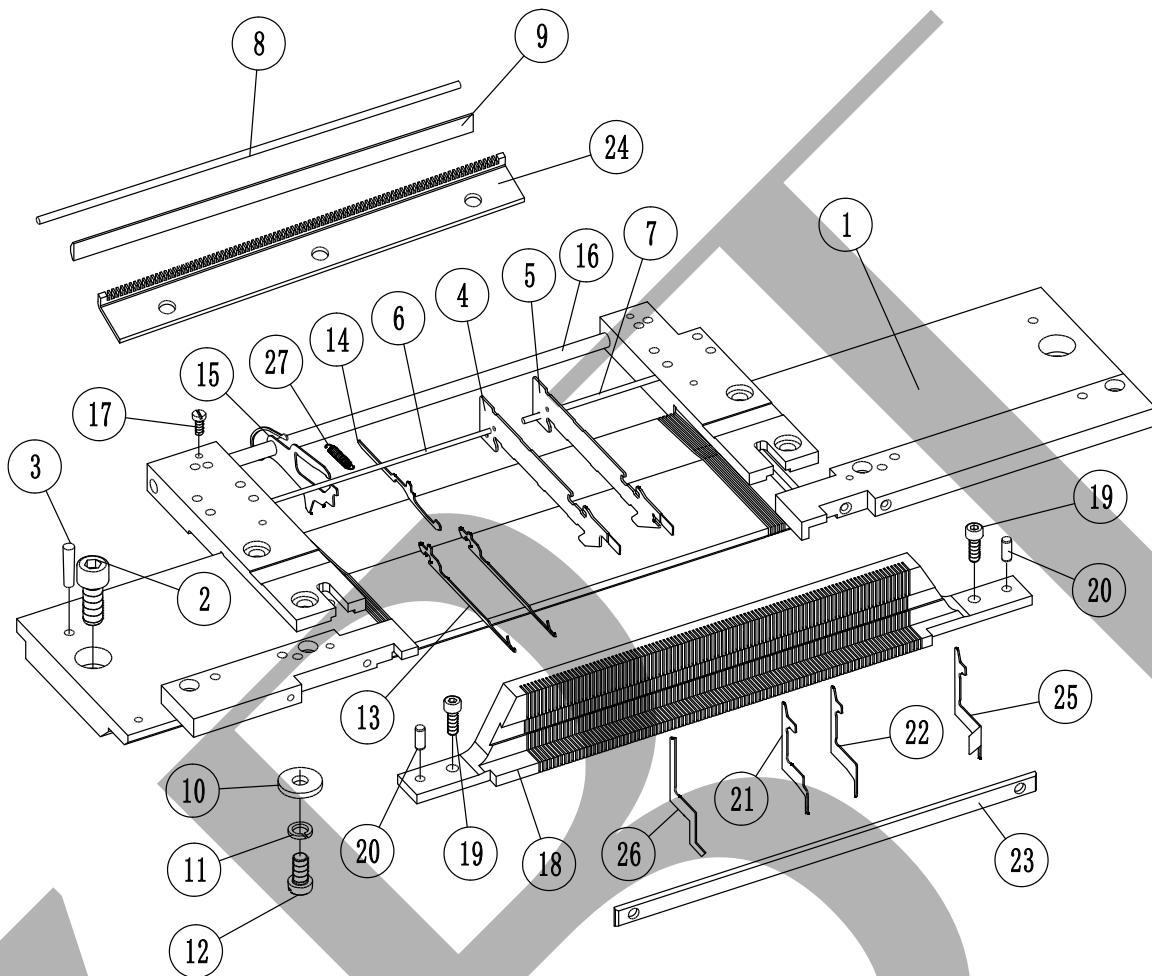

序号 No.	零件图号 PARTS No.	零件名称	个数 (QTY)	备注 (REMARKS)
7	GN1546-3	钢皮芯轴(Φ2.6X210)	2	
7	GN1546-4	钢皮芯轴(99-7G-63)(Φ2.5X250)	2	
8	GN0008	钢皮压紧条(99-7G)(Φ3X168)	2	
8	GN1055	钢皮压紧条(99-普通10IV13G15G18G)(Φ3X186)	2	normal
8	GN1055-1	钢皮压紧条(99-特大码10IV13G15G18G21G)(Φ3X205)	2	XL size
8	GN1055-2	钢皮压紧条(Φ3.2X186)	2	
8	GN1055-3	钢皮压紧条(Φ3X191)	2	
8	GN1055-4	钢皮压紧条(99-7G-63)(Φ3*230)	2	
8	GN1055-5	钢皮压紧条(99-13G-113)(Φ3×255)	2	
9	GN0009	压紧条(99-7G)(L=165)	2	
9	GN0009-1	压紧条(99-7G-63)(L=230)	2	
9	GN1056	压紧条(99-普通10IV13G15G18G)(L=185)	2	normal
9	GN1056-1	压紧条(99-特大码10IV13G15G18G21G)(L=212)	2	XL size
9	GN1056-2	压紧条(99-13G-113)(L=255)	2	
10	SIS0507	垫片	6	
11	ELS06	弹垫(Φ6)	3	
12	SIS0610-1	一字螺丝(M6X10X9.5X1.9)	3	
13	GCN00071	高勾针(99-15G)		
13	GCN021251	高勾针(99-21G)		
13	GCN10021	高勾针(99-13G)		

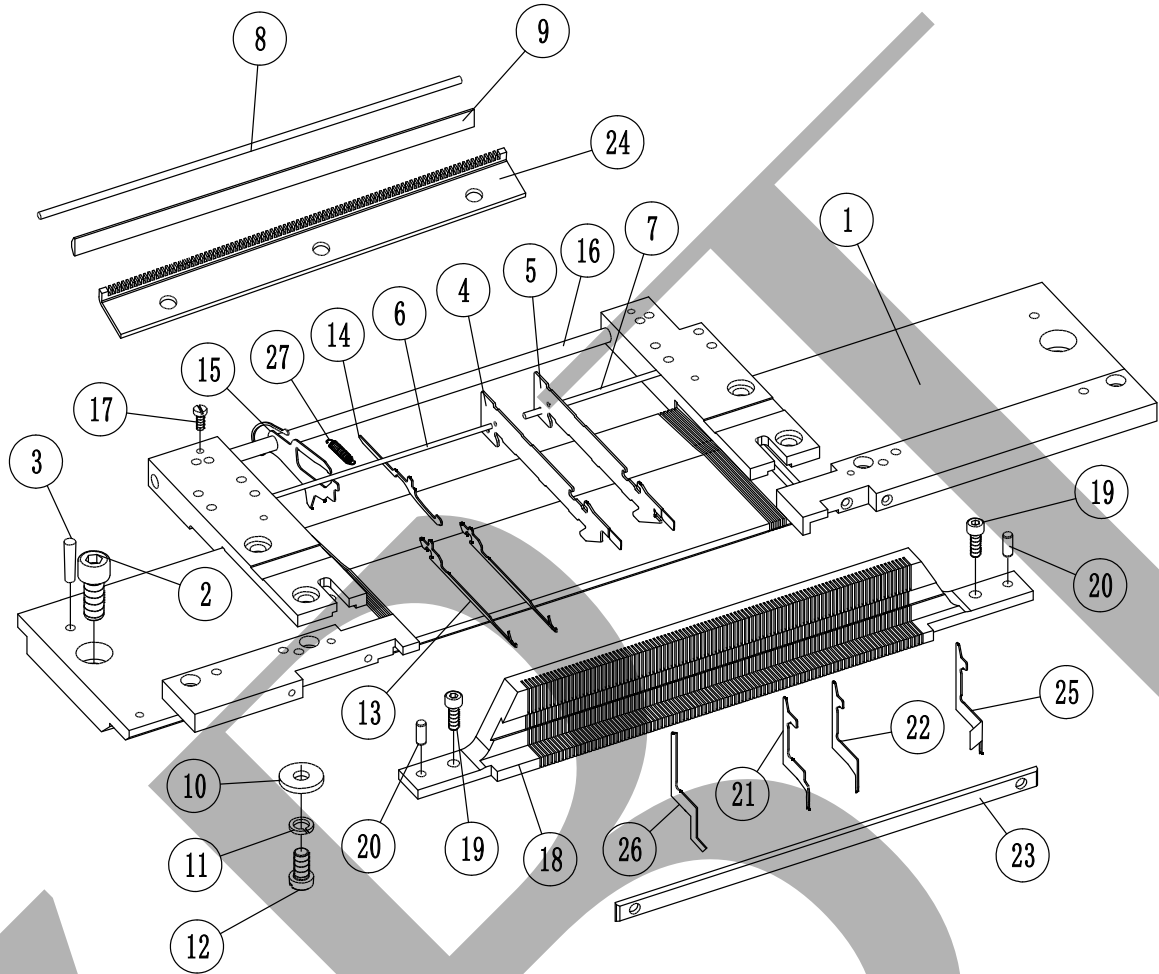

序号 No.	零件图号 PARTS No.	零件名称	个数 (QTY)	备注 (REMARKS)
13	GCN10021W	高勾针(99-13G)(弯度大)		
13	GCN10521	高勾针(99-18G)		
13	GCN1501	高勾针(99-10IV)		
13	GCN1615	高勾针(15针小勾)(99-16.5G)		
13	GDN0001	勾针(99-10M)		毛圈Terry
13	GMN1316	勾针 (99-13M) 74.85MJ-13N		毛圈Terry
13	GN0013	勾针(99-7G)		
13	GN0113	勾针(99-10G)		
13	GN14031	勾针99-7M)		毛圈Terry
14	GCN1009I	针脚(99-10IV13G15G)		
14	GCN1010I	针脚(99-18G21G)		
14	GN0015	针脚(99-7G)(精冲)		
14	GN0115	针脚(99-10G)(精冲)		
15	GCN1085I	鸟片(99-10IV13G15G)		
15	GCN1185I	鸟片(99-18G21G)	103	
15	GCN1605I	鸟片(99-16.5G)		
15	GMN1323	鸟片(99-13M)		毛圈Terry
15	GN1017I	鸟片(99-7G)	46	
15	GN1166I	鸟片(99-10G)		
16	GCN0018	鸟片芯轴(普通)	2	normal

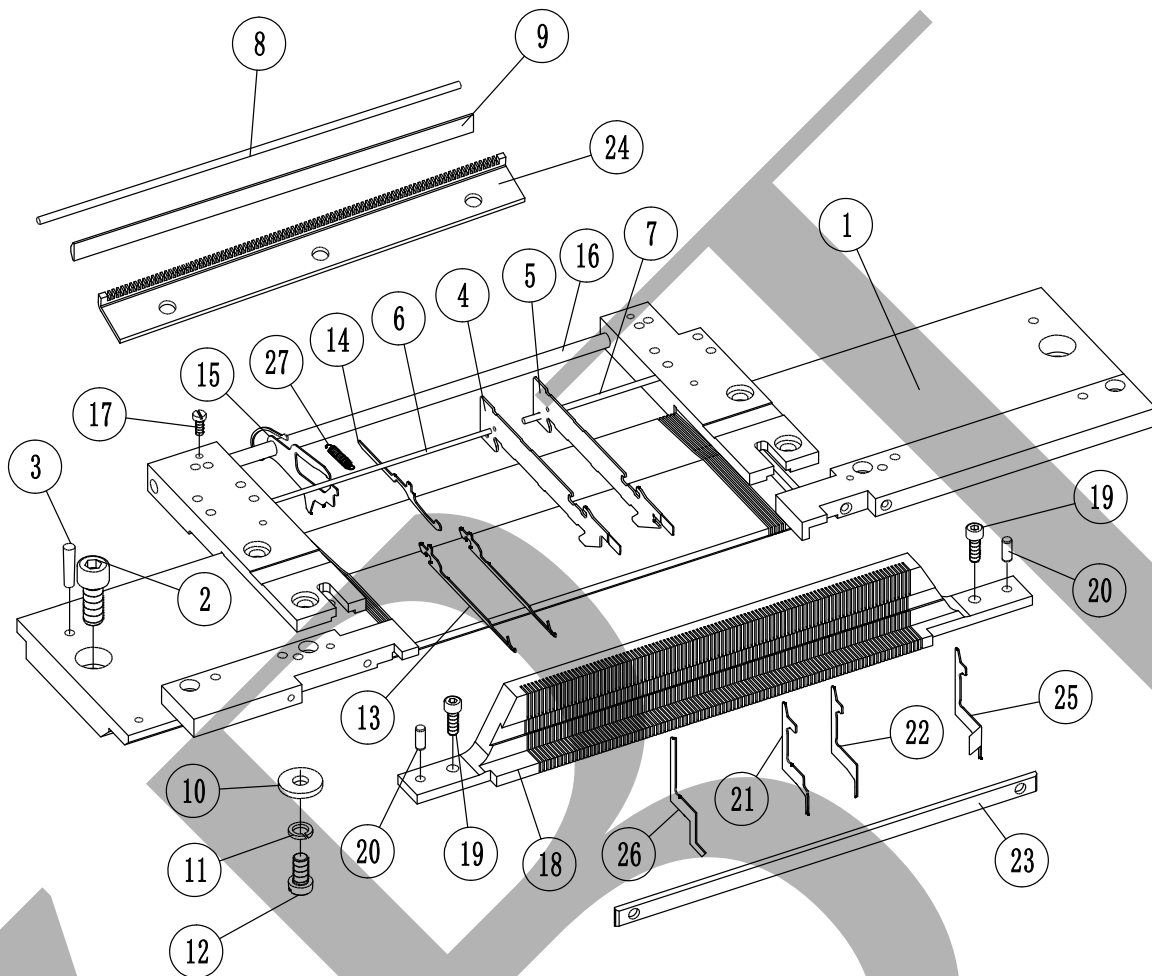

序号 No.	零件图号 PARTS No.	零件名称	个数 (QTY)	备注 (REMARKS)
16	GCN0018-1	鸟片芯轴(特大码)	2	XL size
16	GCN0018-2	鸟片芯轴(99-7G-63)	2	
17	SIS0001	一字螺丝 (SM9/64X6X4.4X2)	4	
18	GCN0120	前后生克座(99-15G)	2	
18	GCN0120-1	前后生克座(99-15G-113)	2	
18	GCN0120-2	前后生克座(99-15G-123)	2	
18	GCN02114I	前后生克座(99-21G)	2	
18	GCN12114I	前后生克座(99-21G-104)	2	
18	GCN1086	前后生克座(99-13G)	2	
18	GCN1086-1	前后生克座(99-13G-98)	2	
18	GCN1086-2	前后生克座(99-13G-113)	2	
18	GCN1586	前后生克座(99-10IV)	2	
18	GCN1586-1	前后生克座(99-10IV-73)	2	
18	GCN1586-2	前后生克座(99-10IV-83)	2	
18	GCN1610I	前后生克座(99-16.5G)	2	
18	GCN1824	前后生克座(99-18G)	2	
18	GCN1824-1	前后生克座(99-18G-133)	2	
18	GDN1013	前后生克座(99-10M)	2	毛圈Terry
18	GDN2013	前后生克座(99-10G-78)	2	
18	GMN1307	前后生克座 (99-13M)	2	毛圈Terry

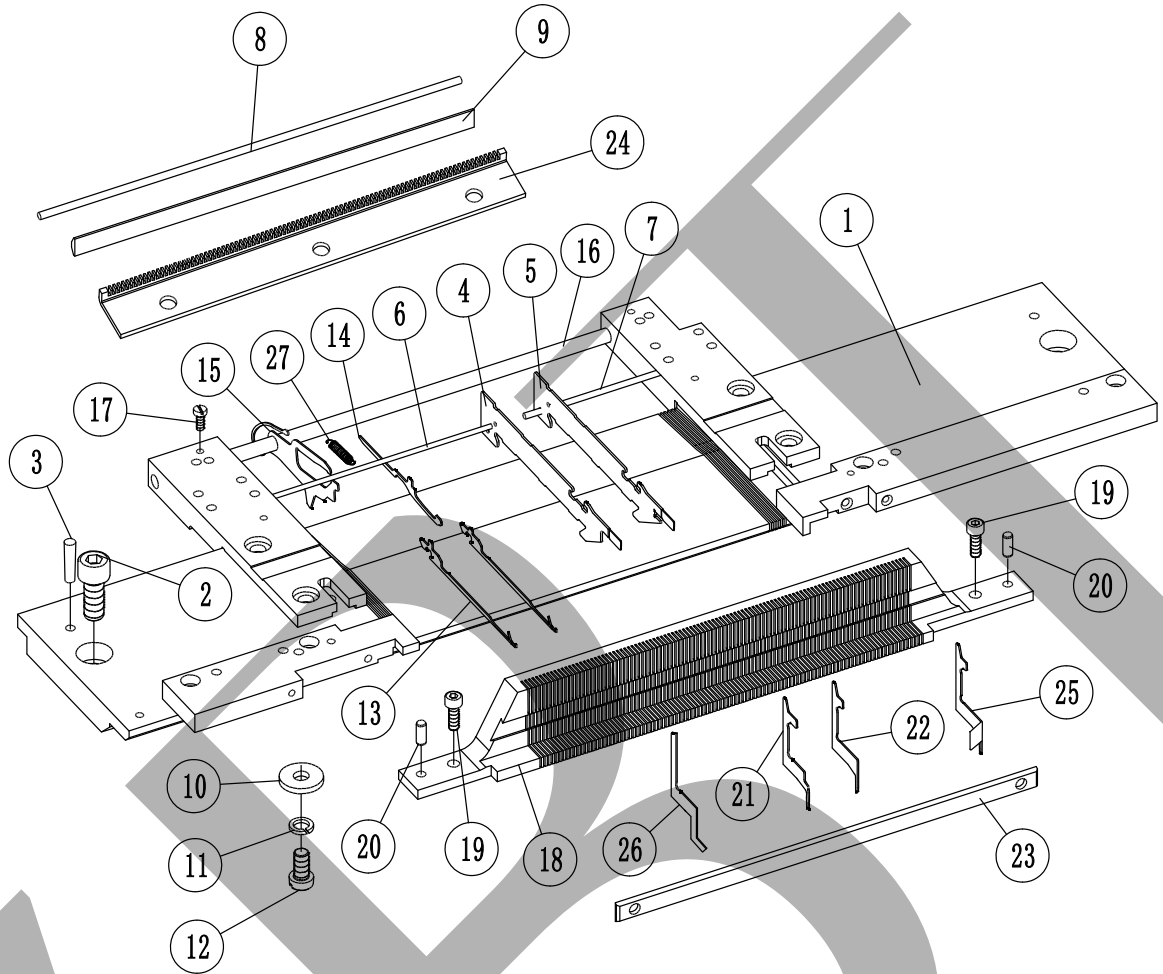

序号 No.	零件图号 PARTS No.	零件名称	个数 (QTY)	备注 (REMARKS)
18	GN0564	前后生克座(99-7G)	2	
18	GN0566	前后生克座(99-10G)	2	
18	GN0805I-1	前后生克座(99-8G-58G)	2	
18	GN0806I	前后生克座(99-8G)	2	
18	GN1476	前后生克座(99-7M)	2	毛圈Terry
18	GN2476	前后生克座(99-7G-58)	2	
18	GN3476	前后生克座(99-7G-63)	2	
19	ESC0412	内六角螺丝(M4X12-12.9级)	2	
20	EPT0408	圆柱销(硬)(Φ4X8)	2	
21	DMJ590	生克片(99-10M)		毛圈Terry
21	DMJ690	生克片(99-7M)		毛圈Terry
21	DMJ690-1	生克片(99-7M)(带轴)		毛圈Terry
21	GCN0089	高生克片(99-15G)		
21	GCN02126I	高生克片(99-21G)		
21	GCN02126IA	高生克片(99-21G)A型		
21	GCN1068	高生克片(99-13G)		
21	GCN1170	高生克片(99-18G)		
21	GCN1562	高生克片(99-10IV)		
21	GMN1317	生克片(99-13M) DMJ580		毛圈Terry
21	GN0022	高生克片(99-7G)		

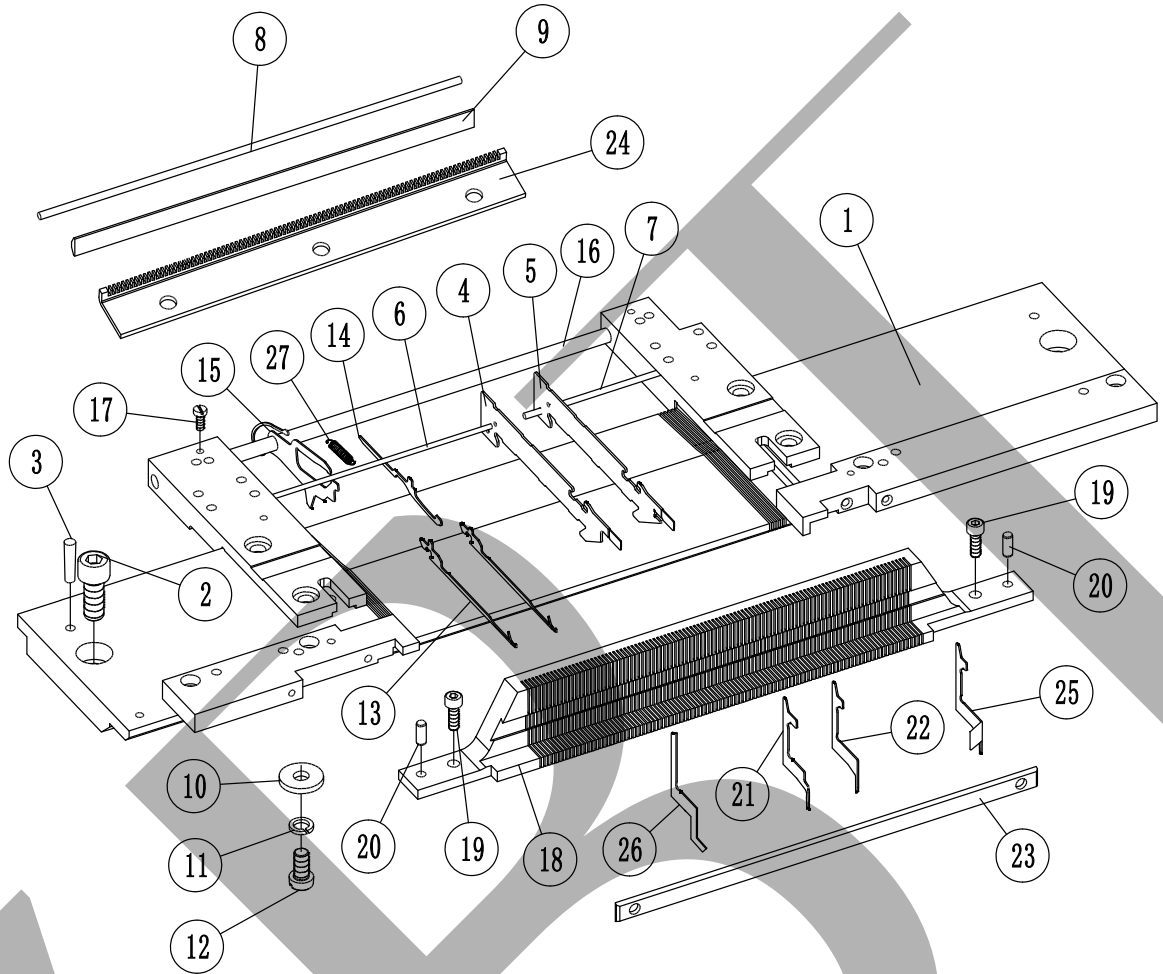

序号 No.	零件图号 PARTS No.	零件名称	个数 (QTY)	备注 (REMARKS)
21	GN0122	高生克片(99-10G)		
22	GCN02127I	低生克片(99-21G)		
22	GCN02127IA	低生克片(99-21G)A型		
22	GCN1563	低生克片(99-10IV)		
22	GN0023	低生克片(99-7G)		
22	GN0123	低生克片(99-10G)		
23	GN0025	生克片拦条(99-7G)(L=178)	2	
23	GN1418	生克片拦条(99-普通10IV13G15G18G)(L=202)	2	normal
23	GN1418-1	生克片拦条(99-10IV-83)(L=223)	2	
23	GN1418-2	生克片拦条(99-15G-123)(L=236)	2	
23	GN1418-3	生克片拦条(99-21G)(L=212)	2	
23	GN1418-4	生克片拦条(99-13G-113)(L=252)	2	
23	GN1418-5	生克片拦条(99-15G-113)(L=219)	2	
24	GCN1421	后针板压板(99-13G)	1	
24	GCN1421-1	后针板压板(99-13G-98)	1	
24	GCN1422	后针板压板(99-15G)	1	
24	GCN1422-1	后针板压板(99-15G-113)	1	
25	GCN0092	弯头生克片6045(99-13G15G)	1	
25	GCN0092-1	弯头生克片(99-21G)	1	
25	GCN0092-2	弯头生克片(99-18G)	1	

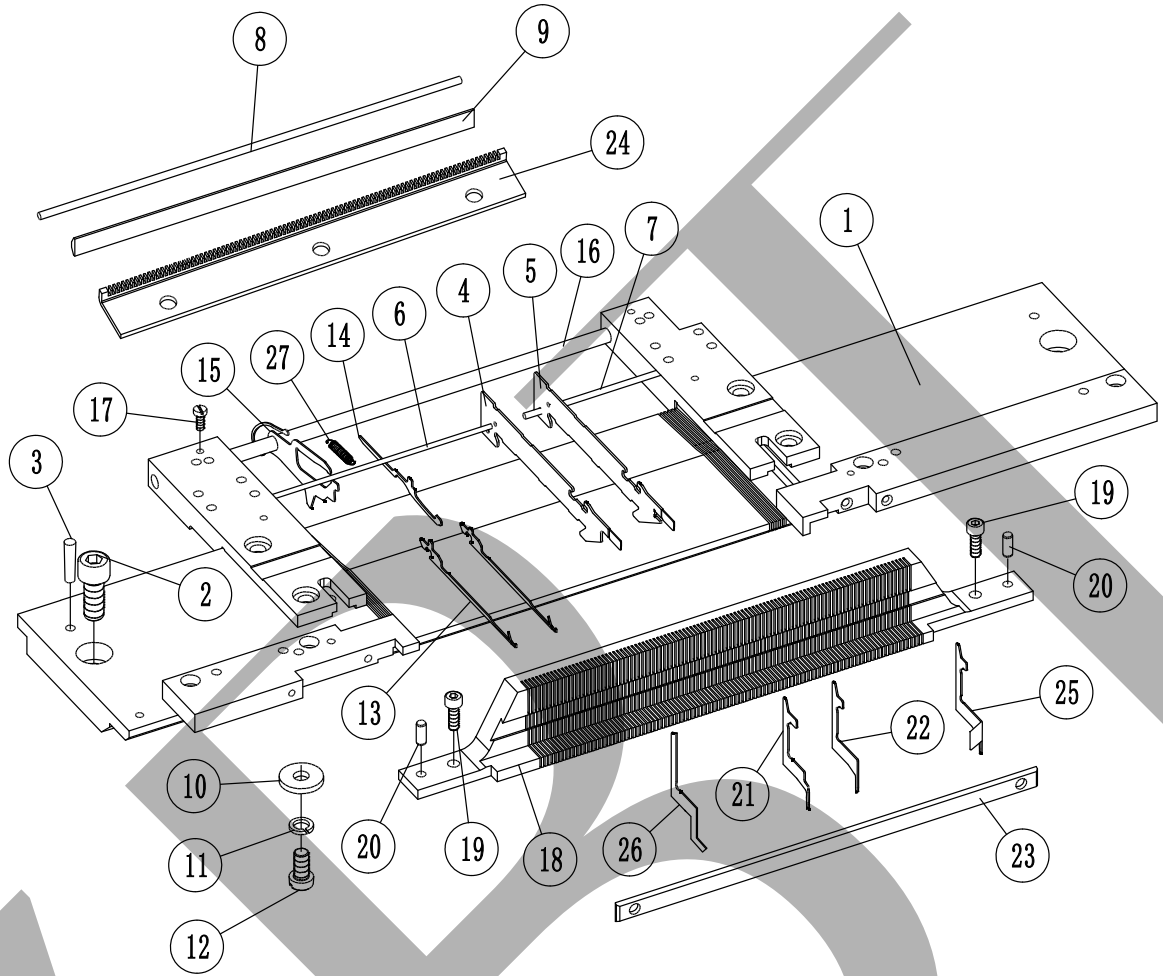

序号 No.	零件图号 PARTS No.	零件名称	个数 (QTY)	备注 (REMARKS)
26	GCN0093	特殊生克片(99-13G15G双色)	1	2-color
27	GMN1318	拉簧 (99-13M)		
27	SIS0603	鸟片拉簧(99-7G)		
27	SIS0604	鸟片拉簧(99-10G)		

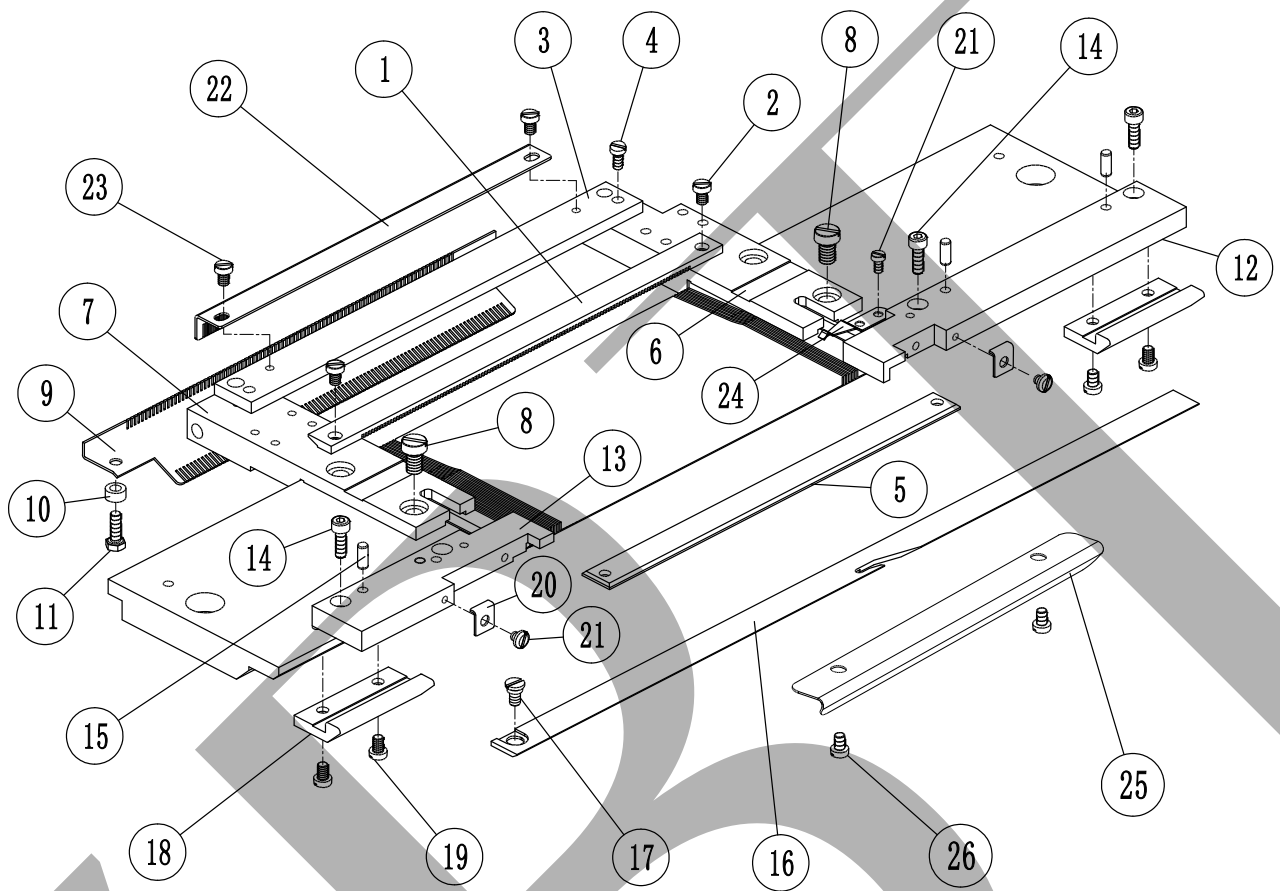

序号 No.	零件图号 PARTS No.	零件名称	个数 (QTY)	备注 (REMARKS)
1	GCN0101	钢皮压条(99-15G)	2	
1	GCN0101-1	钢皮压条(99-15G-113)	2	
1	GCN0101-2	钢皮压条(99-15G-123)	2	
1	GCN02115I	钢皮压条(99-21G)	2	
1	GCN12115I	钢皮压条(99-21G-104)	2	
1	GCN1078	钢皮压条(99-13G)	2	
1	GCN1078-1	钢皮压条(99-13G-98)	2	
1	GCN1078-2	钢皮压条(99-13G-113)	2	
1	GCN1574	钢皮压条(99-10IV)	2	
1	GCN1574-1	钢皮压条(99-10IV-73)	2	
1	GCN1574-2	钢皮压条(99-10IV-83)	2	
1	GCN1815	钢皮压条(99-18G)	2	
1	GCN1815-1	钢皮压条(99-18G-133)	2	
1	GDN0011	钢皮压条(99-10M)	2	毛圈Terry
1	GMN1315	钢皮压条 (99-13M)	2	毛圈Terry
1	GN0006	钢皮压条(99-7G)	2	
1	GN0807I	钢皮压条(99-8G)	2	
1	GN1006	钢皮压条(99-10G)	2	
1	GN1469	钢皮压条(99-7M)	2	毛圈Terry
1	GN2469	钢皮压条(99-7G-58)	2	

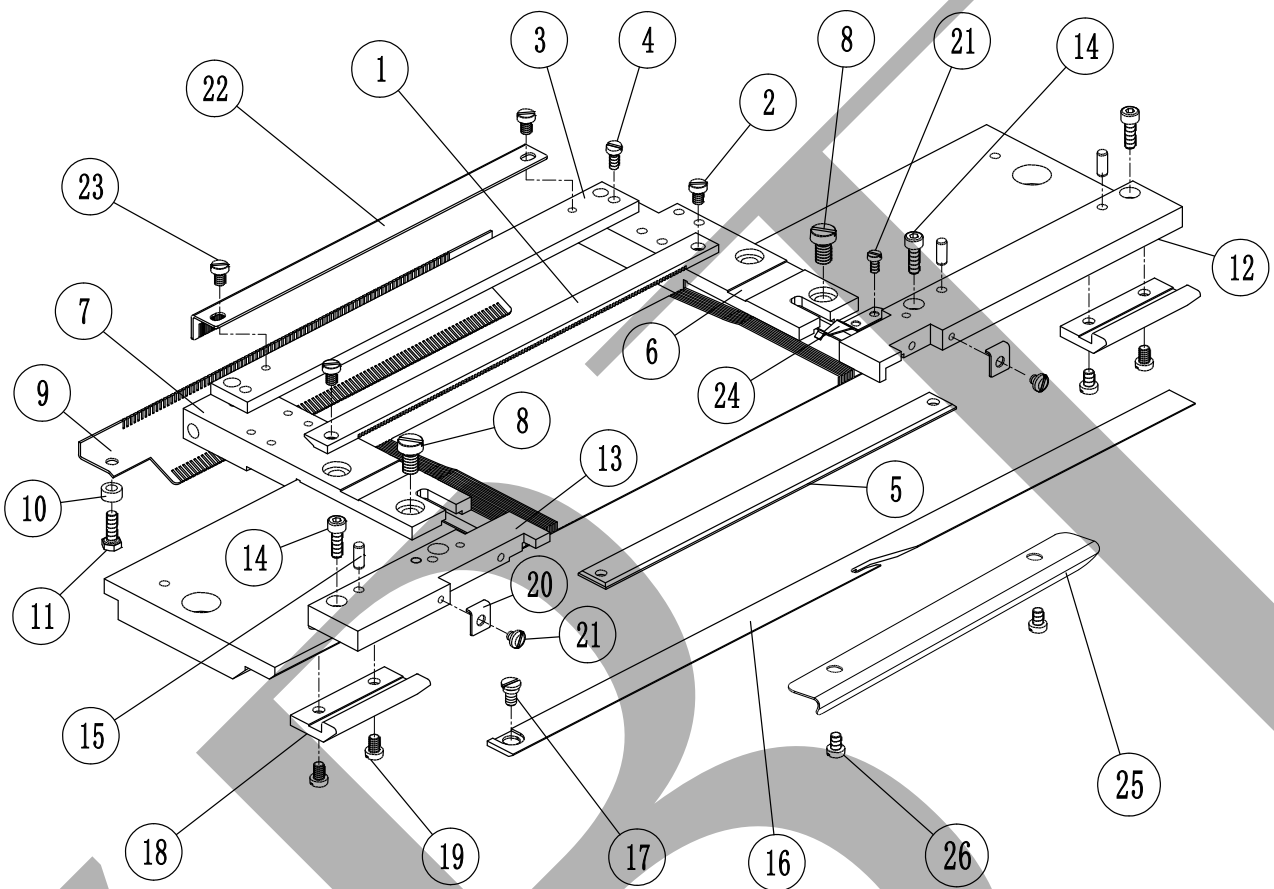

序号 No.	零件图号 PARTS No.	零件名称	个数 (QTY)	备注 (REMARKS)
1	GN3469	钢皮压条(99-7G-63)	2	
1	GCN1612I	钢皮压条(99-16.5G)	2	
2	SIS0020	一字螺丝(SM9/64X5X5.3X2)	2	
3	GCN0104	压板条(99-15G)	2	
3	GCN0104-1	压板条(99-15G-113)	2	
3	GCN0104-2	压板条(99-15G-123)	2	
3	GCN02120I	压板条(99-21G)	2	
3	GCN12120I	压板条(99-21G-104)	2	
3	GCN1080	压板条(99-13G)	2	
3	GCN1080-1	压板条(99-13G-98)	2	
3	GCN1080-2	压板条(99-13G-113)	2	
3	GCN1578	压板条(99-10IV)	2	
3	GCN1578-1	压板条(99-10IV-73)	2	
3	GCN1578-2	压板条(99-10IV-83)	2	
3	GCN1611I	压板条(99-16.5G)	2	
3	GCN1818	压板条(99-18G)	2	
3	GCN1818-1	压板条(99-18G-133)	2	
4	SIS0076	三角螺丝四(SM11/64X10X6X2)	2	
5	GCN0132	拦针条(99-普通10IV13G15G18G21G7G-52)	1	normal
5	GCN0132-1	拦针条(99-7G)	1	

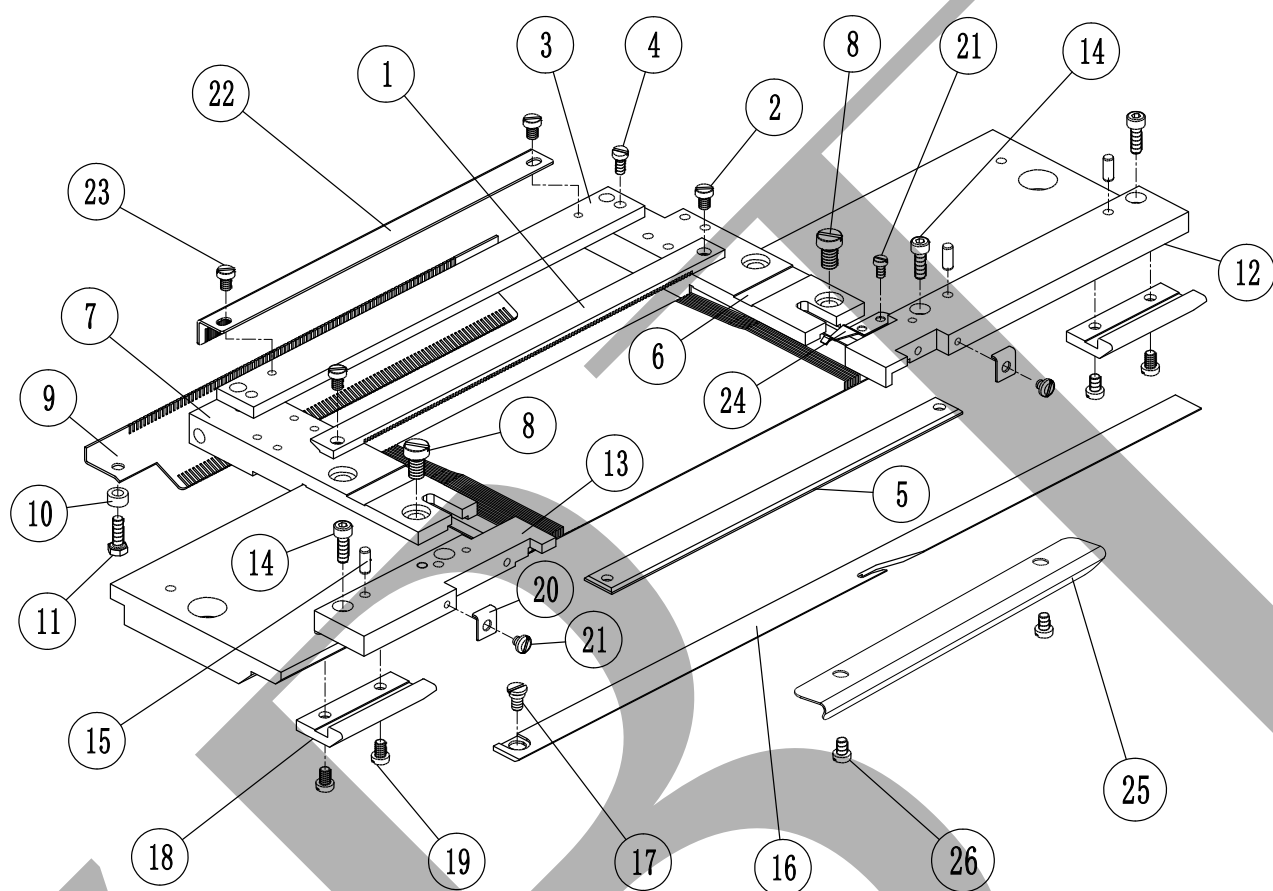

序号 No.	零件图号 PARTS No.	零件名称	个数 (QTY)	备注 (REMARKS)
5	GCN0132-2	拦针条(99-13G15G特大码)	1	XL size
5	GCN0132-3	拦针条(99-10IV18G特大码)	1	XL size
5	GCN0132-4	拦针条(99-10G)	1	
5	GCN0132-5	拦针条(99-7G-63)	1	
5	GCN0132-6	拦针条(99-10IVG13G15G18G)(超大码)	1	
5	GCN0132-7	拦针条(99-13G-113)	1	
5	GCN0132-8	拦针条(99-21G-104)	1	
6	GCN4105	后右拦针板(99-普通10IV13G15G18G)	1	normal
6	GCN5105	后右拦针板(99-特大码10IV13G15G18G21G)	1	XL size
7	GCN3108	后左拦针板(99-普通10IV13G15G18G)	1	normal
7	GCN5108	后左拦针板(99-特大码10IV13G15G18G21G)	1	XL size
7	GN1708	后左拦针板(99-7G)	1	
7	GN2708	后左拦针板(99-10G)	1	
8	SIS0610-1	一字螺丝(M6X10X9.5X1.9)	4	
9	GCN02118I	分隔栅(99-21G)	2	
9	GCN12118I	分隔栅(99-21G-104)	2	
9	GCN1111I	分隔栅(99-15G)	2	
9	GCN1111I-1	分隔栅(99-15G-113)	2	
9	GCN1111I-2	分隔栅(99-15G-123)	2	
9	GCN1606I	分隔栅(99-16.5G)	2	

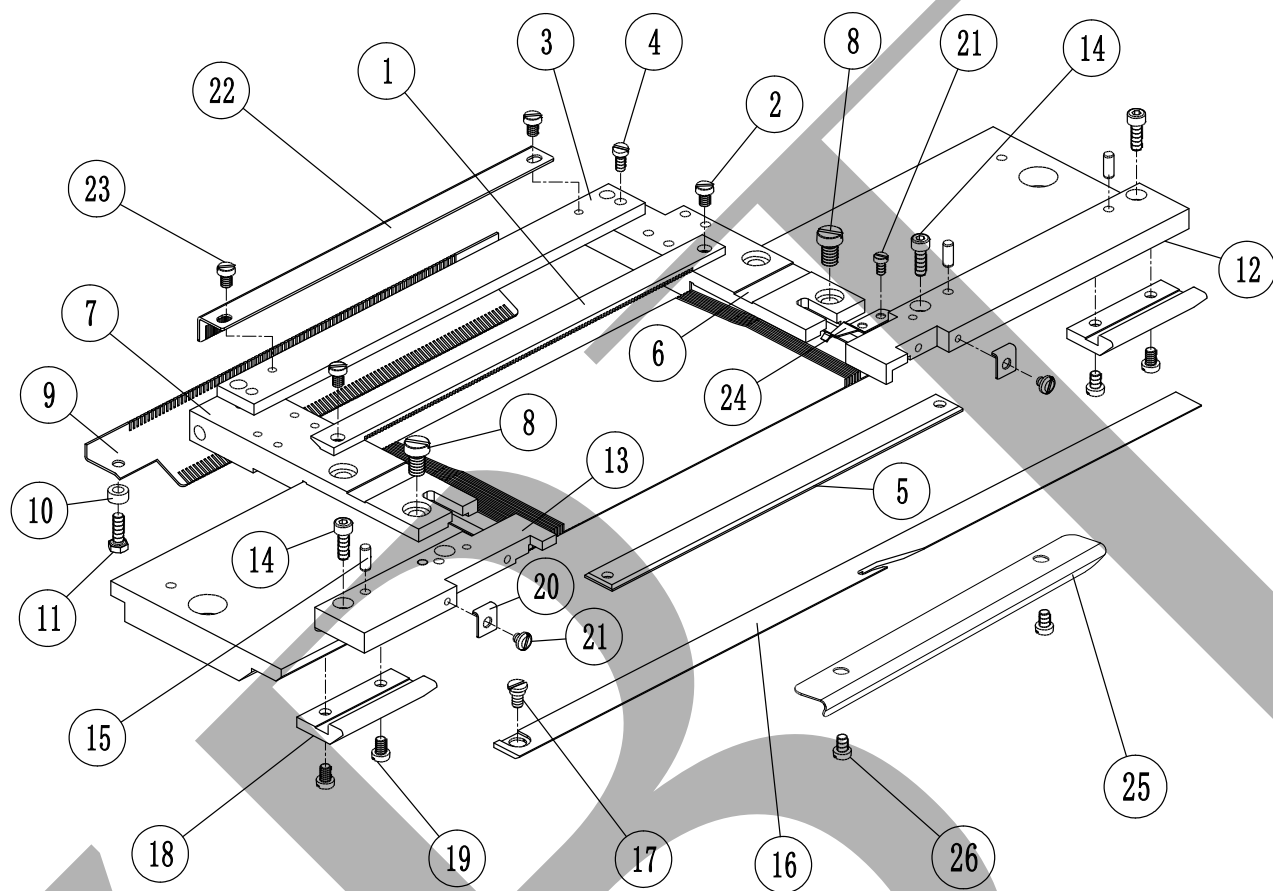

序号 No.	零件图号 PARTS No.	零件名称	个数 (QTY)	备注 (REMARKS)
9	GCN2821I	分隔栅(99-18G)	2	
9	GCN2821I-1	分隔栅(99-18G-133)	2	
9	GCN3083I	分隔栅(99-13G)	2	
9	GCN3083I-1	分隔栅(99-13G-98)	2	
9	GCN3083I-2	分隔栅(99-13G-113)	2	
9	GCN6582I	分隔栅(99-10IV)	2	
9	GCN6582I-1	分隔栅(99-10IV-73)	2	
9	GCN6582I-2	分隔栅(99-10IV-83)	2	
9	GDN0012	分隔栅(99-10M)	2	毛圈Terry
9	GMN1308	分隔栅 (99-13M)	2	毛圈Terry
9	GN0019	分隔栅(99-7G)	2	
9	GN0808I	分隔栅(99-8G)	2	
9	GN1019	分隔栅(99-10G)	2	
9	GN1475	分隔栅(99-7M)	2	毛圈Terry
9	GN1808I	分隔栅(99-8G-58G)	2	
9	GN2475	分隔栅(99-7G-58)	2	
9	GN3475	分隔栅(99-7G-63)	2	
10	SIS5232	垫圈	1	
11	SIS0081	六角螺丝	2	
12	GCN1115-1	后针板右镶条(99-普通10IV13G15G18G21G)	1	normal

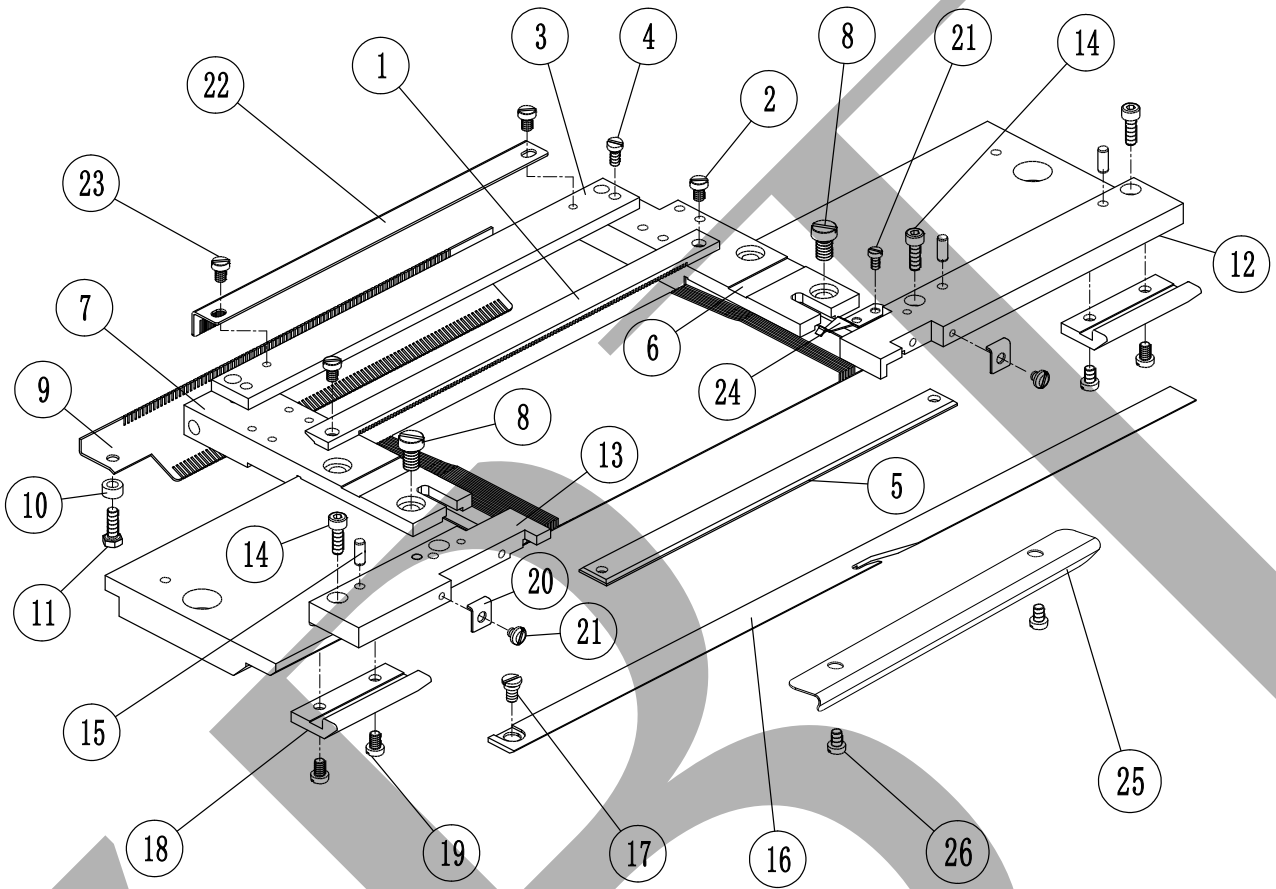

序号 No.	零件图号 PARTS No.	零件名称	个数 (QTY)	备注 (REMARKS)
12	GCN1115-2	后针板右镶条(99-特大码10IV13G15G18G)	1	XL size
12	GDN1008I	后右镶条(99-10M)(开口)	1	毛圈Terry
12	GMN1313	后右镶条 (99-13M)	1	毛圈Terry
12	GN1029I-1	后右镶条(99-7G)	1	
12	GN1422-1	后右镶条(99-7M)	1	毛圈Terry
12	GN2029I	后右镶条(99-10G)	1	
13	GCN0117	后针板左镶条(99-10IV13G15G18G21G)	1	
13	GDN1009I	后左镶条(99-10M)	1	毛圈Terry
13	GMN1314	后左镶条 (99-13M)	1	毛圈Terry
13	GN1480-1	后左镶条(99-7M)	1	毛圈Terry
13	GN1717-1	后左镶条(99-7G)	1	
13	GN2717	后左镶条(99-10G)	1	
14	ESC0410	内六角螺丝(M4X10-12.9级)	4	
15	EPT0412	圆柱销(硬)(Φ4X12)	4	
16	GCN02124I	后叉刀(99-21G低叉)	1	one-touch D3
16	GCN02124I-1	后叉刀(99-21G)	1	
16	GCN12124	后叉刀(99-21G-104低叉)	1	
16	GCN1124I	后叉刀(99-18G)	1	
16	GCN3090I	后叉刀(99-13G15G18G)	1	
16	GCN3090I-1	后叉刀(99-13G15G18G特大码)	1	XL size

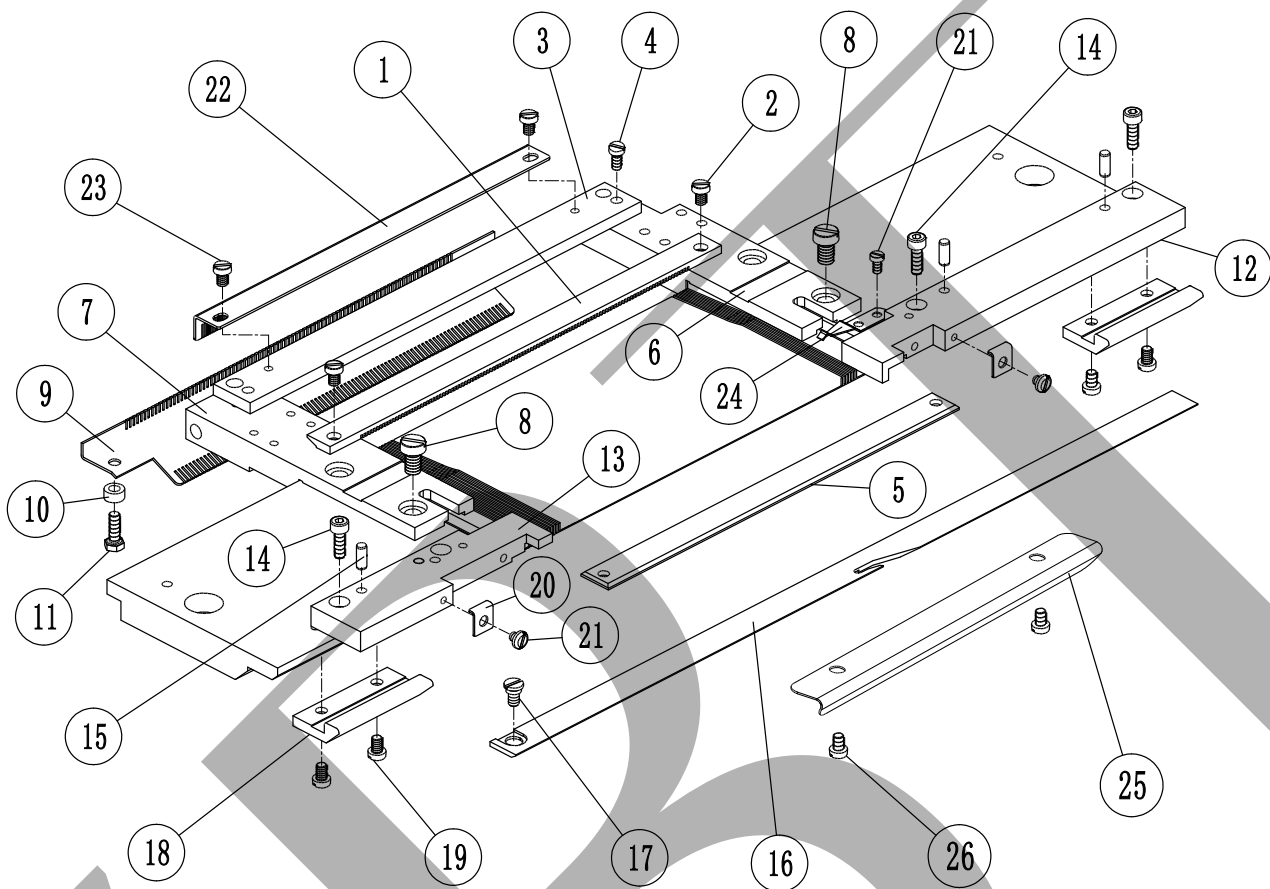

序号 No.	零件图号 PARTS No.	零件名称	个数 (QTY)	备注 (REMARKS)
16	GCN3090I-2	后叉刀(99-13G低叉)	1	one-touch D3
16	GCN3090I-3	后叉刀(99-13G特大码低叉)	1	XL size,one-touch D3
16	GCN3090I-4	后叉刀(99-15G-123)	1	
16	GCN3090I-5	后叉刀(99-13G-113)	1	
16	GCN3090I-6	后叉刀(99-13G-113低叉)	1	one-touch D3
16	GCN3124I	后叉刀(99-15G)	1	
16	GCN3124I-1	后叉刀(99-15G18G低叉)	1	one-touch D3
16	GCN3124I-2	后叉刀(99-15G18G特大码低叉)	1	XL size,one-touch D3
16	GCN3124I-3	后叉刀(99-15G18G超大码低叉)	1	one-touch D3
16	GCN5589I	后叉刀(99-10IV)	1	
16	GCN5589I-1	后叉刀(99-10IV低叉)	1	one-touch D3
16	GCN5589I-2	后叉刀(99-10IV固定剪刀)	1	
16	GCN5589I-3	后叉刀(99-10IV-83)	1	
16	GCN5589I-4	后叉刀(99-10IV-73低叉)	1	
16	GDN1017I	后叉刀(99-10M)	1	毛圈Terry
16	GMN1310	后叉刀 (99-13M)	1	毛圈Terry
16	GN1131I	后叉刀(99-10G)	1	
16	GN2031I	后叉刀(99-7G)	1	
16	GN2031I-1	后叉刀(99-7G普通双剪刀)	1	normal,3-color
16	GN2031I-2	后叉刀(99-7G-52双剪刀)	1	3-color

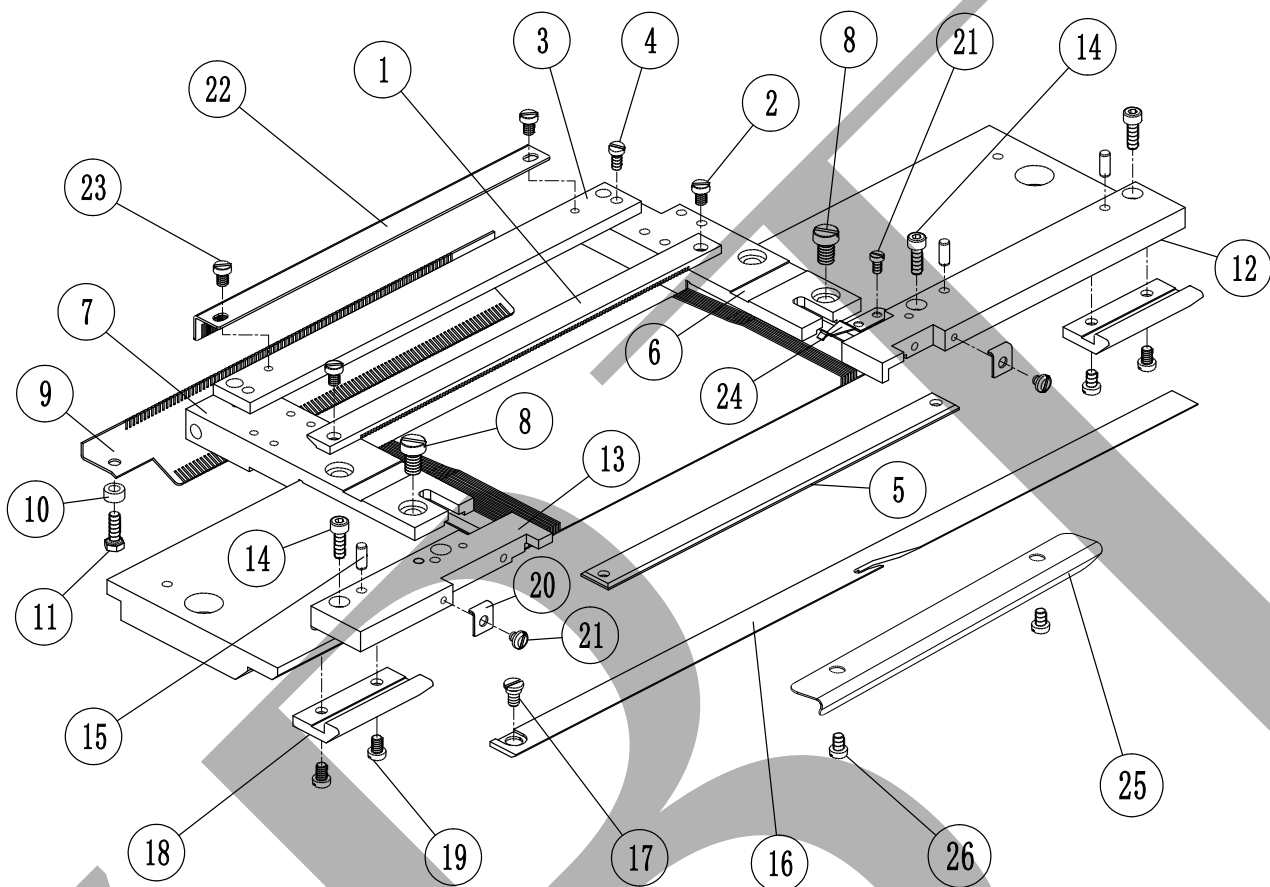

序号 No.	零件图号 PARTS No.	零件名称	个数 (QTY)	备注 (REMARKS)
16	GN2031I-3	后叉刀(99-7G普通低叉)	1	normal,one-touch D3
16	GN2031I-4	后叉刀(99-7G-52低叉)	1	one-touch D3
16	GN2031I-5	后叉刀(99-7G-58)	1	
16	GN2481I	后叉刀(99-7M)	1	毛圈Terry
16	GN3031I	后叉刀(99-7G-63)	1	
16	GN3481I	后叉刀(99-7M-58)	1	毛圈Terry
16	GN4481I	后叉刀(99-7M-63)	1	毛圈Terry
17	SIS0121	叉刀轴位螺丝(99-10IV13G15G18G21G)	2	
17	SIS8121I	叉刀轴位螺丝(99-7G)	2	
18	GCN0035	叉刀拦块(99-10IV13G15G18G21G)	4	
18	GCN1035I	叉刀拦块(99-7G)	4	
19	SIS0075	一字螺丝 (SM11/64X6X6X2.5)	4	
20	GCN0033	叉刀压片	4	
20	GCN0033-1	叉刀压片(毛圈暂用)	4	毛圈Terry
21	SIS0019	沉头螺丝 (SM9/64X4X6X0.2)	4	
21	SIS03042	一字螺丝 (M3X4X4.8X1.8)	4	
22	GCN0110-1	栅片(99-15G)	2	
22	GCN0110-2	栅片(99-15G-113)	2	
22	GCN0110-3	栅片(99-15G-123)	2	
22	GCN02119I	栅片(99-21G)	2	

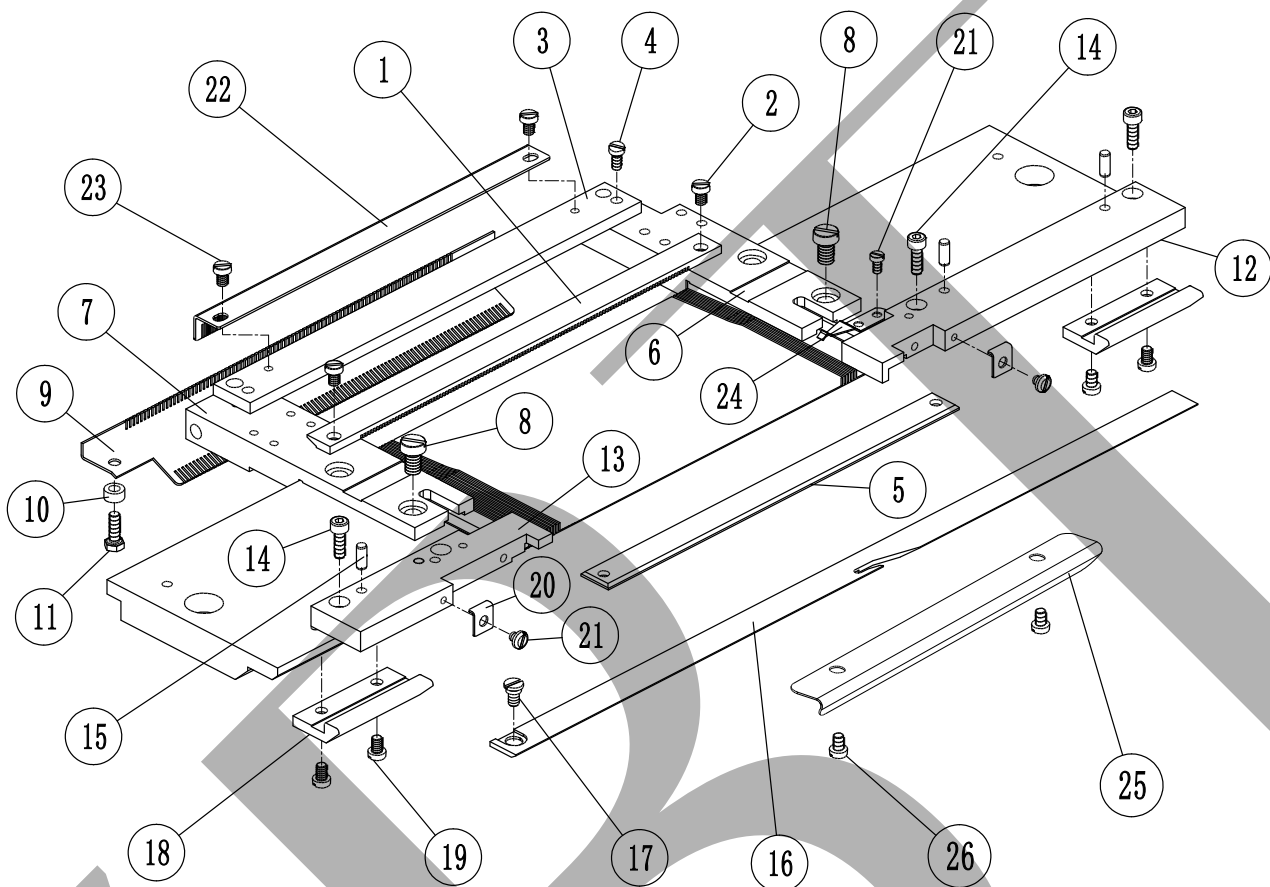

序号 No.	零件图号 PARTS No.	零件名称	个数 (QTY)	备注 (REMARKS)
22	GCN12119I	栅片(99-21G-104)	2	
22	GCN1083-1	栅片(99-13G)	2	
22	GCN1083-2	栅片(99-13G-98)	2	
22	GCN1083-3	栅片(99-13G-113)	2	
22	GCN1582-1	栅片(99-10IV)	2	
22	GCN1582-2	栅片(99-10IV-73)	2	
22	GCN1582-3	栅片(99-10IV-83)	2	
22	GCN1607I	栅片(99-16.5G)	2	
22	GCN1821-1	栅片(99-18G)	2	
22	GCN1821-2	栅片(99-18G-133)	2	
23	SIS04052	一字螺丝 (M4X5X7X2.5)	2	
24	GCN0130	弹簧片	2	
25	GN3035I	手套滑板	1	
26	EBSC0406	内六角圆头螺丝(M4X6)	2	

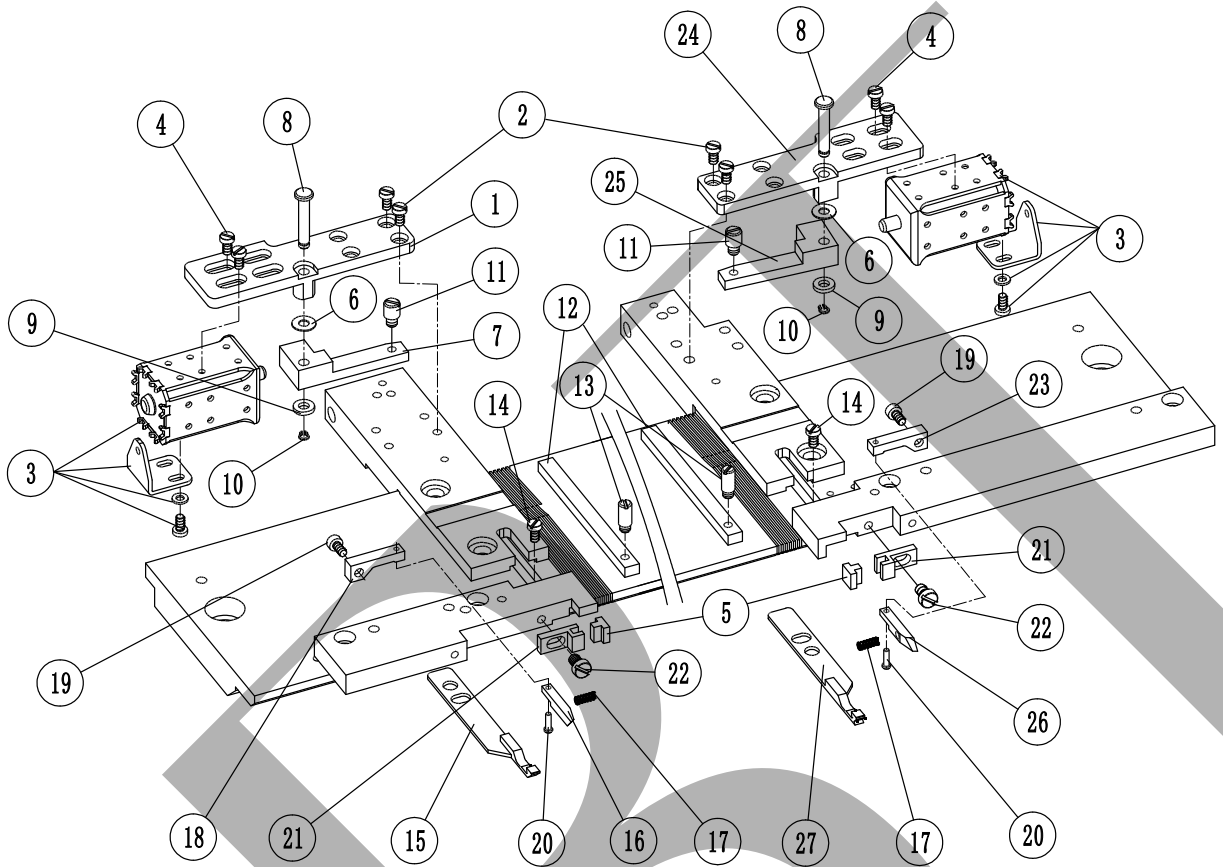

序号 No.	零件图号 PARTS No.	零件名称	个数 (QTY)	备注 (REMARKS)
1	GN1701	后拨杆座	1	
2	SIS0075	一字螺丝 (SM11/64X6X6X2.5)	4	
3	GX1720I	小号电磁铁	1	
4	SIS03041	一字螺丝(M3X4X5.5X1.8)	4	
5	GN1750A	夹线片	1	
6	ELH04	垫片(Φ4)	1	
7	GN1702	后剪刀拨杆	1	
8	SIS4192	销钉	1	
9	SIS0501	挡圈	1	
10	ERS04	外卡簧 (Φ4)	1	
11	SIS0208	螺钉(M5)	1	
12	GCN0020	剪刀顶条(99-10IV13G15G18G21G)	1	
12	GN1707	剪刀顶条(99-7G)	1	
13	SIS2153	螺钉	1	
14	SIS03051	一字螺丝(M3X5X4.8X2)	1	
14	SIS04053	一字螺丝(99-7G)(M4X5X5X3.6)	2	
15	GCN0087	橡胶筋割刀(99-10IV13G15G18G21G)(2000IV正)	1	
15	XGNG011	橡胶筋割刀(99-7G)(GW5004)	1	
15	XGNG012	橡胶筋割刀(99-10G)(GW5005)	1	
16	GCN0025	橡胶筋内剪刀(99-10IV13G15G18G21G)(1704IV正)	1	

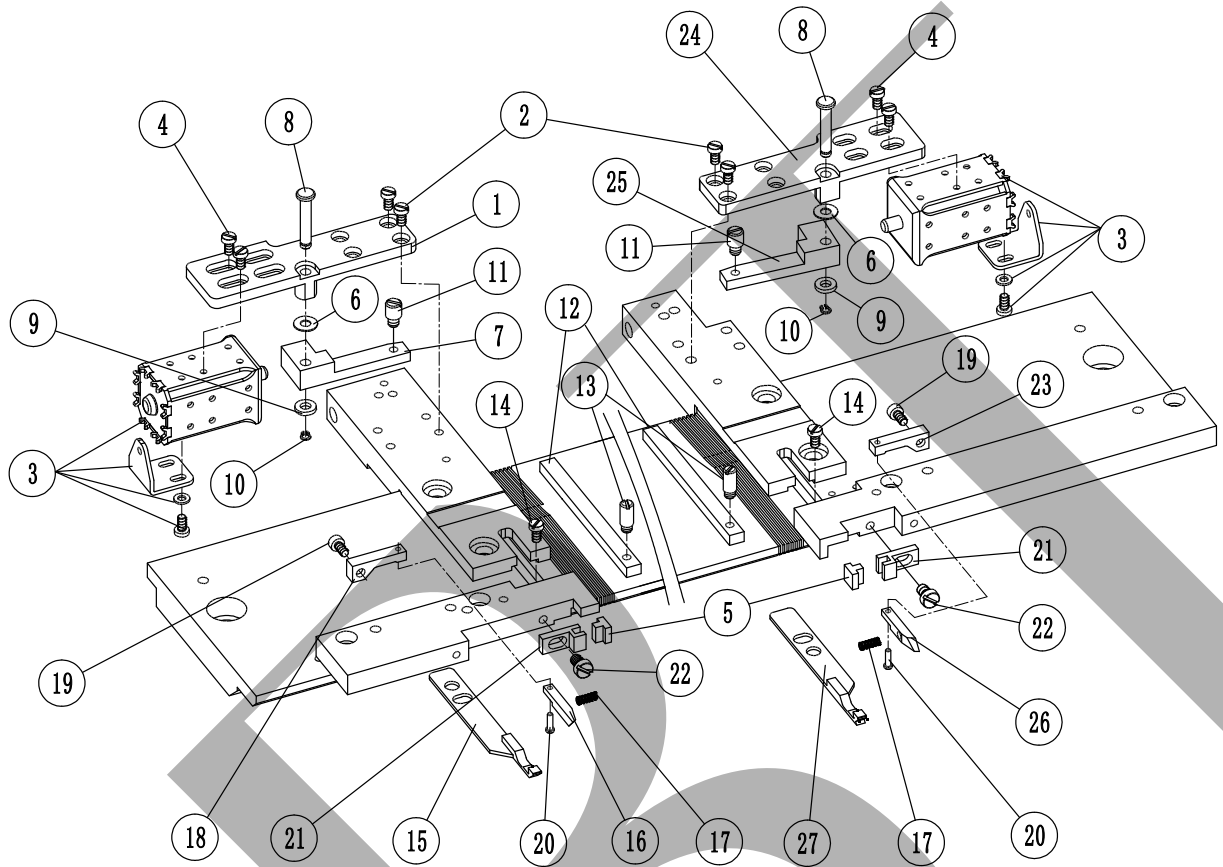

序号 No.	零件图号 PARTS No.	零件名称	个数 (QTY)	备注 (REMARKS)
16	GN1704	橡筋内剪刀(99-7G)	1	
17	SIS6321	剪刀压簧	1	
18	GCN0113	后剪刀座(99-10IV13G15G18G21G)	1	
18	GN1746	后剪刀座(99-7G)	1	
19	ESC0306	内六角螺丝(M3X6-12.9级)	1	
20	GCN0028	剪刀轴	1	
20	GCN0028-1	割刀轴(99-7G)	1	
21	GN1750	夹线座	1	
22	SIS0075	一字螺丝 (SM11/64X6X6X2.5)	1	
23	GCN0112	前剪刀座(99-10IV13G15G18G21G)	1	
23	GN1746-1	前剪刀座(99-7G)	1	
24	GN1458	前拨杆座	1	
25	GN1702	后剪刀拨杆	1	
26	GCN0024	前左内剪刀(99-10IV13G15G18G21G)(1704IV反)	1	
26	GCN0024-1	前左内剪刀(99-7G10G)毛圈(GN1704M)	1	毛圈Terry
27	GCN0088	双色割刀(99-7G)(GW5004A)	1	
27	GCN0088-1	双色割刀(99-10IV13G15G18G21G)(GX2000-INX)	1	
27	GCN0088-2	双色割刀(99-10G)(GW5004M)	1	
27	GCN0088-3	双色低叉割刀(双色低叉专用)(G2000-4X)	1	

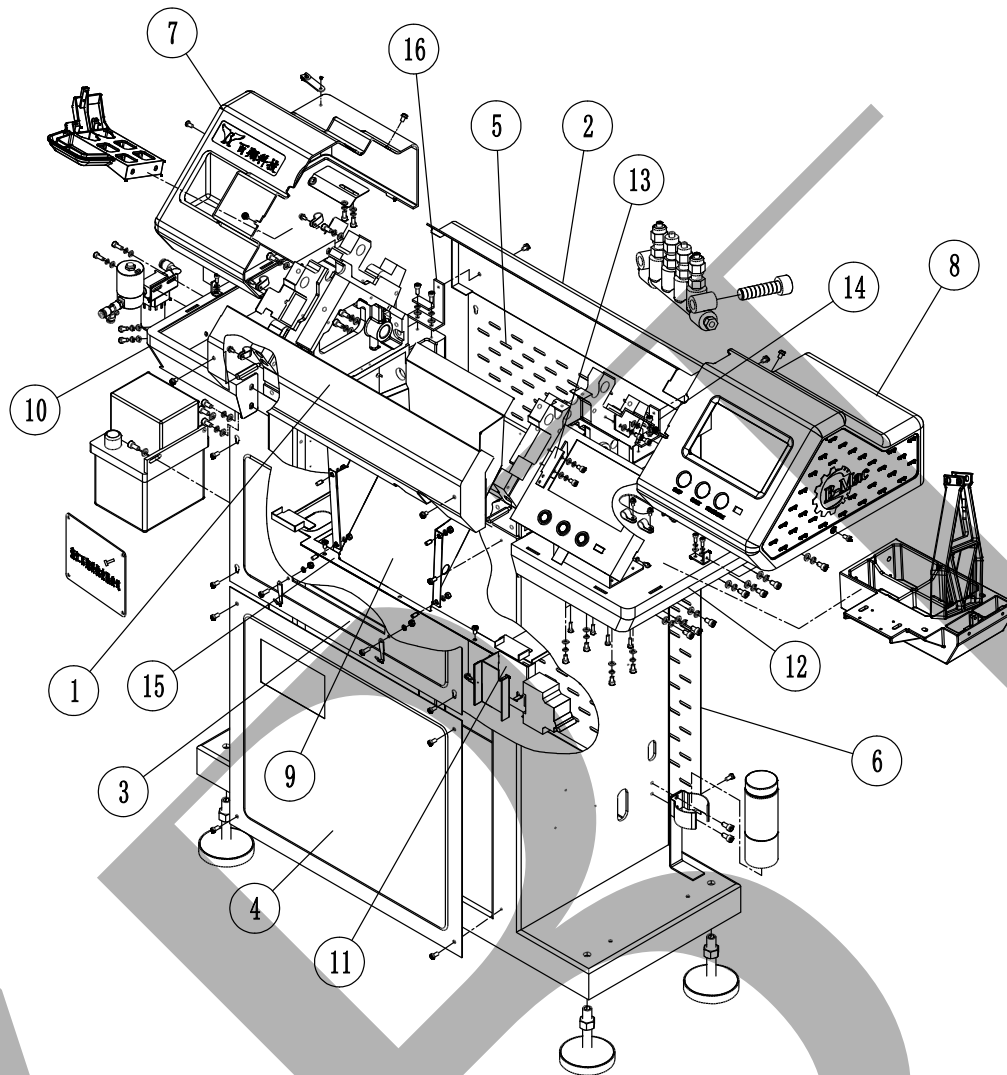

P

P

序号 No.	零件图号 PARTS No.	零件名称	个数 (QTY)	备注 (REMARKS)
1	GCP2101I	前小护板	1	
1	GCP2101I-1	前小护板	1	
1	GCP3101I	前小护板(超大码)	1	
2	GCP2102I	后小护板	1	
2	GCP3102I	后小护板(超大码)	1	
3	GCP2103I	前上面板	1	
3	GCP3103I	前上面板(99-7G-58)	1	
3	GCP3103I-1	前上面板(超大码)	1	
4	GCP2104I	前下罩壳	1	
4	GCP3104I	前下罩壳(超大码)	1	
5	GCP2105I	后上罩壳(99-13G15G18G21G)	1	
5	GCP2105I-1	后上罩壳(99-7G10IV)	1	
5	GCP3105I	后上罩壳(99-7G超大码)	1	
6	GCP2106I	后下罩壳(99-13G15G18G21G)	1	
6	GCP2106I-1	后下罩壳(99-7G10IV)	1	
6	GCP3106I	后下罩壳(99-7G超大码)	1	
7	GCP2107I	左罩壳(塑料)	1	
8	GCP2108I	右罩壳(普通)(塑料)	1	normal
8	GCP3108I	右罩壳(四型特大码)	1	XL size
9	GCP2109I	漏斗(塑料)	1	

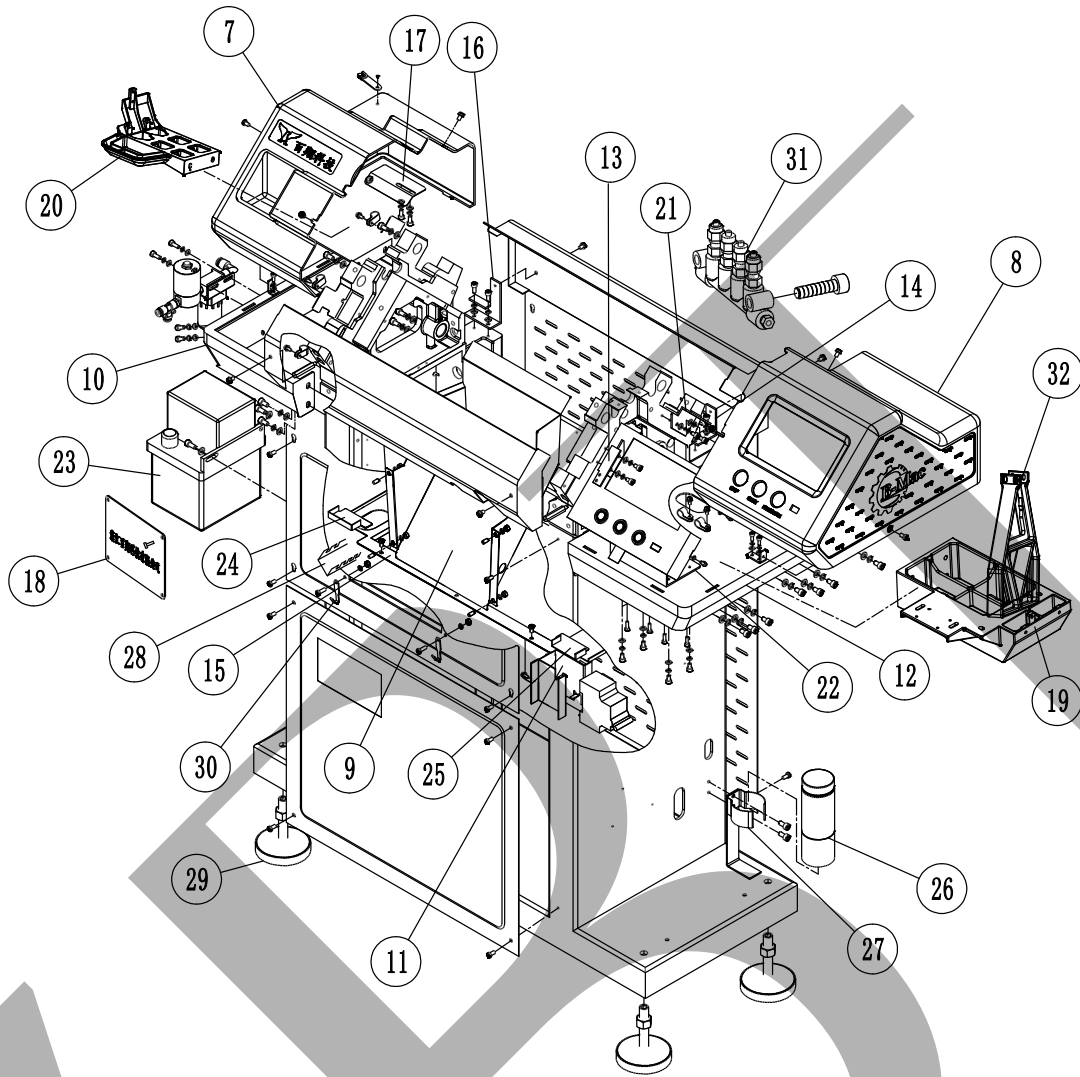

序号 No.	零件图号 PARTS No.	零件名称	个数 (QTY)	备注 (REMARKS)
9	GCP2109I-1	漏斗(超大码)	1	
10	GCP2110I	左罩壳支架(塑料)	1	
11	GCP2111I	空气开关盖板	1	
12	GCP2112I	右罩壳支架(普通)(塑料)	1	normal
12	GCP3112I	右罩壳支架(四型特大码)	1	XL size
13	GCP2113I	右罩壳支撑板(前)	1	Front
14	GCP2114I	后小护板左支架	1	
15	GCP2115I	大油盘(塑料)	1	
16	GCP2116I	后小护板右支架	1	
17	GCP2117I	橡筋穿线片	1	
18	GCP2118I	标牌(铝)(8X55)	1	
18	GCP2118I-1	标牌(英文)	1	
19	GCP2119I	右罩壳支撑托板(铝)	1	
20	GCP2120I	左罩壳支撑托板(铝)	1	
21	GCP2121I	右罩壳支撑板(后)	1	Back
22	GCP2122I-1	新屏幕支撑块(普通)	1	normal
22	GCP3122I	新屏幕支撑块(四型特大码)	1	XL size
23	GCP3123I	油泵	1	
24	GCP2124I	油盘左上封板(塑料)	2	
25	GCP2125I	油盘左下封板(塑料)	2	

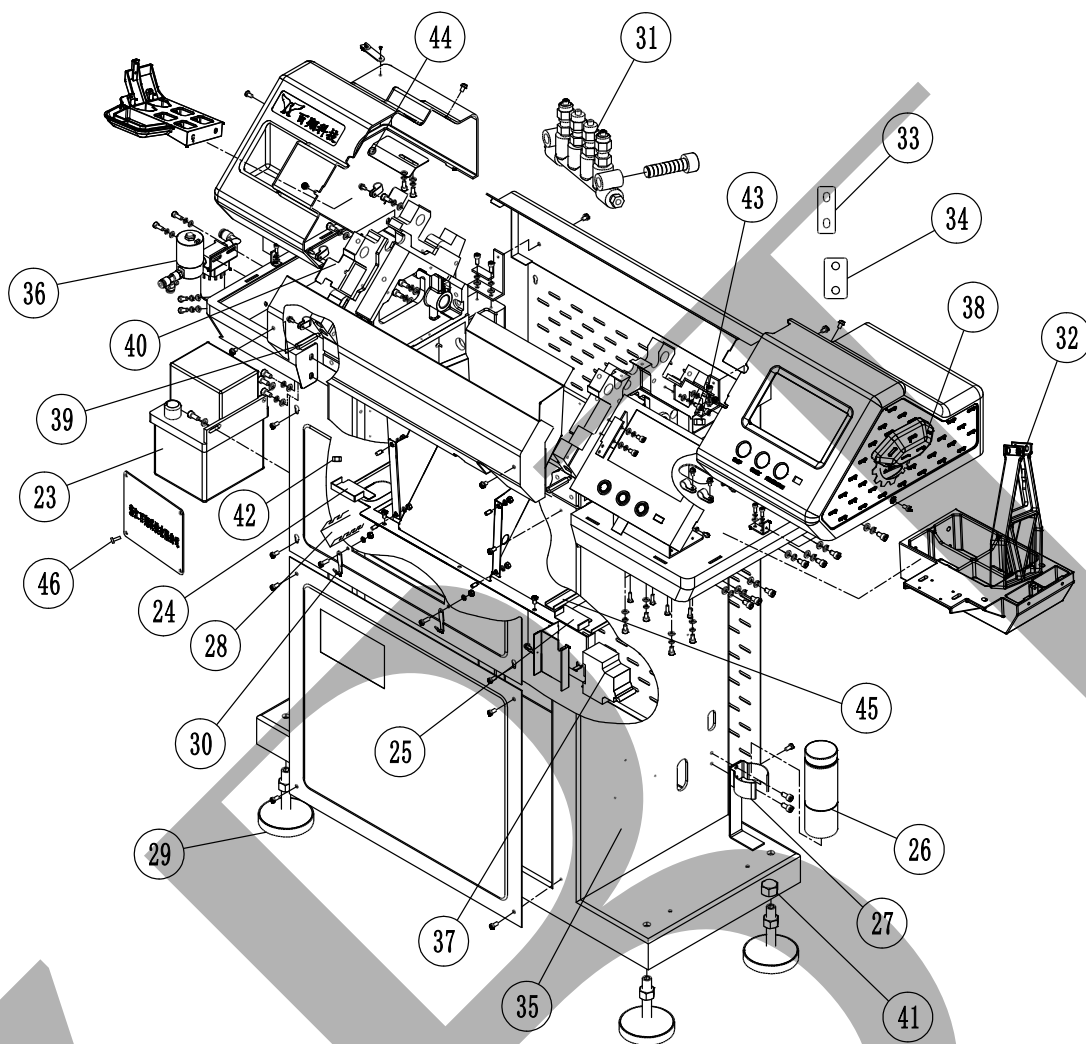

序号 No.	零件图号 PARTS No.	零件名称	个数 (QTY)	备注 (REMARKS)
26	GCP2026-2	大油瓶(通孔型)	1	
27	GCP2027	油瓶支架(塑料)	1	
28	GCP2128I	线槽	2	
29	GCP2129I	机架支撑脚	4	
30	GCP2130I	挂钩	2	
31	GCP2131I	油排一(六通四排)	1	
31	GCP3131I	油排(六通四排)(B4)	1	
32	GCP2132I	导轨支撑板(铝)	1	
33	GCP2133I	包围长垫片	3	
34	GCP2134I	包围短垫片	1	
35	GCP2002I	一体机架	1	
35	GCP3002I	一体机架(超大码)	1	
36	AP2020F	塑料盒气阀(99-7G10IV)	1	
36	WSYK01010	玻璃瓶气阀(99-13G15G18G21G)	1	
37	D24760	空气开关	1	
38	GCP2135I	小罩壳(低叉专用)(塑料)	1	one-touch D3
39	GCP5511I	前小护板固定柱	2	
40	GCP2136I	左罩壳挡板(99-10IV13G15G18G21G)	2	
40	GCP2136I-1	左罩壳挡板(99-7G)	2	
41	JJQJ01	机架嵌件一(M14X14.2X22)	4	

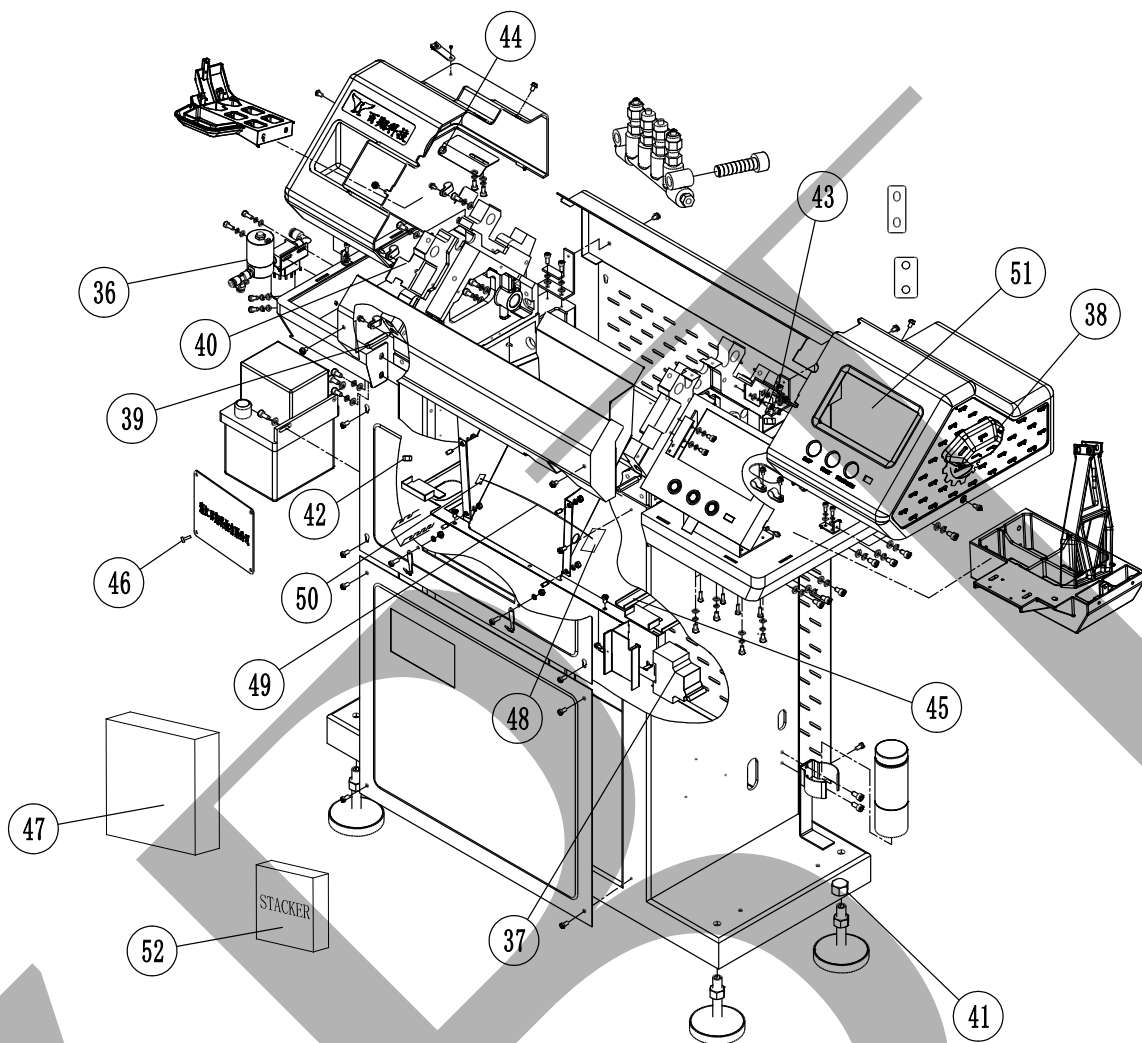

序号 No.	零件图号 PARTS No.	零件名称	个数 (QTY)	备注 (REMARKS)
42	JJQJ02	机架嵌件二(M8X14X9.2)	4	
43	JJQJ03	机架嵌件三(M10X7.8X3)	3	
44	GA0044-2	瓷珠(直径8)	1	
45	GCP2137I	侧油盘(超大码)	2	
46	YMLZ01	压铆螺柱	4	
47	GXX1-Kxx-D1	编织手套机控制箱(开环)	1	
47	GXX1-Kxx-D2	编织手套机控制箱(闭环)	1	controller
48	HWX-12	红外线板12V	1	
49	EL-ST-073	红外头线	1	
50	YX-BX-IRT-744	红外发射板	1	
51	GXX1-B070N-S	带网口编织手套机操作箱	1	screen
52	0525000022	STK控制盒D1D2	1	STACKER
52	0525000029	STK控制盒B3	1	STACKER

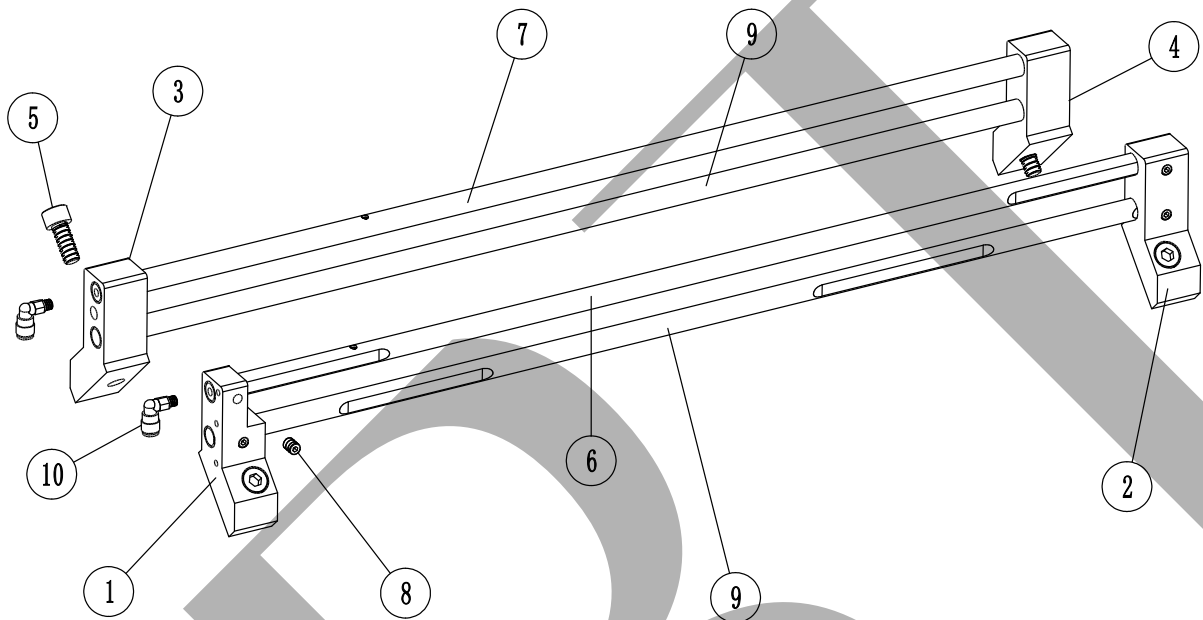

序号 No.	零件图号 PARTS No.	零件名称	个数 (QTY)	备注 (REMARKS)
1	GAT0010	左前梭子轴座(99-7M10M)	1	毛圈Terry
1	GT1713	左前梭子轴座	1	
2	GCT0001	右前梭子轴座(99-7M10M)	1	毛圈Terry
2	GT1714	右前梭子轴座	1	
3	GT1760	左后梭子轴座	1	
4	GT1761	右后梭子轴座	1	
5	ESC0820	内六角螺丝(M8X20-8.8级)	4	
6	GT1504	前上梭子轴(超大码)	1	
6	GT2772I	前上梭子轴	1	
6	GT2772I-1	前上梭子轴 (特制)	1	
7	GT1505	后上梭子轴(超大码)	1	
7	GT2774I	后上梭子轴	1	
7	GT2774I-1	后上梭子轴 (特制)	1	
8	ESF0608	内六角紧定螺丝(M6X8-12.9级)	6或8	
9	GT1506	下梭子轴(超大码)	1或2	
9	GT1774	下梭子轴	1或2	
10	PL4-M5	油接头M5	2	

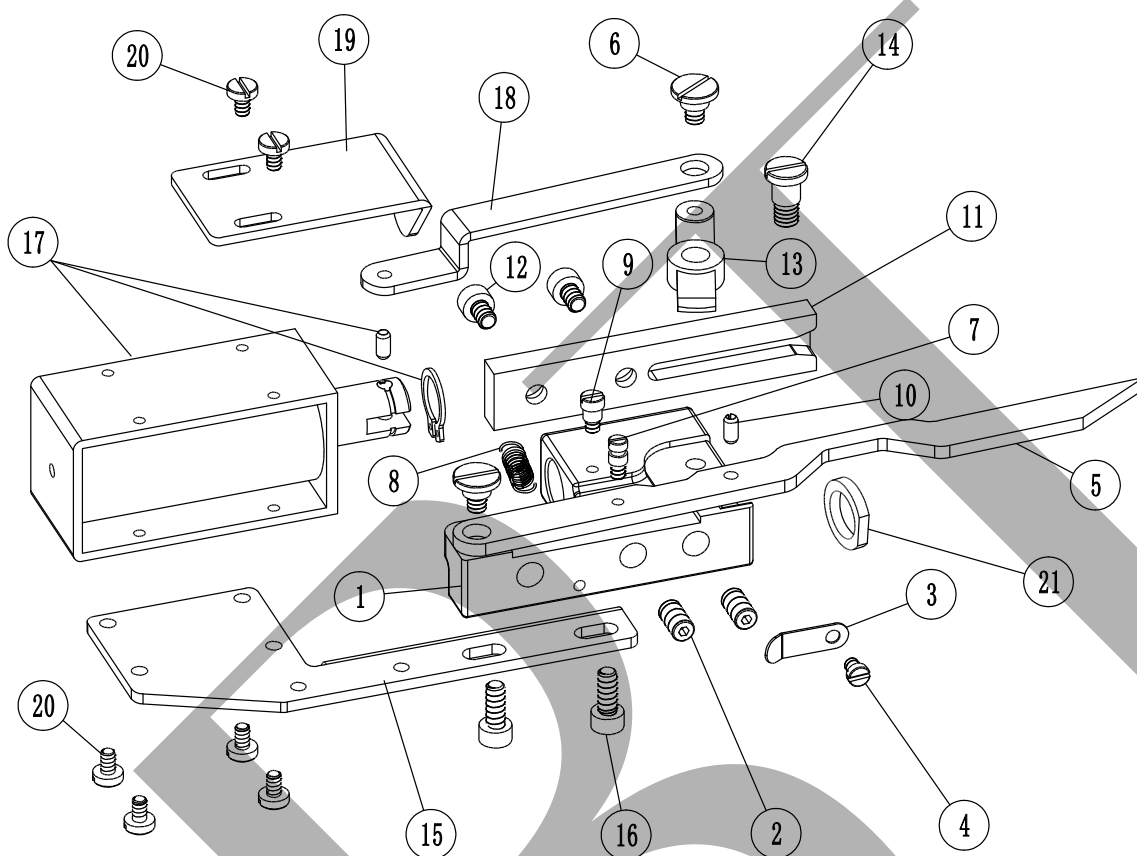

序号 No.	零件图号 PARTS No.	零件名称	个数 (QTY)	备注 (REMARKS)
1	GCT2737I	左控制座(普通)	1	normal
1	GCT2737I-1	左控制座(特大码)	1	XL size
2	ESF0510	内六角紧定螺丝(M5X10-12.9级)	2	
3	SIS6294	压线片	1	
4	SIS03042	一字螺丝(M3X4X4.8X1.8)	1	
5	GT3738I	拨杆	1	
6	SIS1133	轴位螺丝	2	
7	SIS0215	特制螺丝(M3)	1	
8	SIS0605	拉簧	1	
9	SIS0101	拉簧螺丝	1	
10	EPR0306	弹性销(Φ3X6)	1	
11	GT1739	定位块	1	
12	ESC0406	内六角螺丝(M4X6-12.9级)	2	
13	GT1729	拨脚	1	
14	SIS0127	轴位螺丝(M4)	1	
14	SIS0127-1	轴位螺丝(M5)	1	
15	GCT1091I	电磁铁固定板二(99-7G)	1	
15	GCT2091I	电磁铁固定板三(99-10IV13G15G18G21G)	1	
16	ESC0410	内六角螺丝M4X10	2	
17	SOLA0007I	中号电磁铁	1	

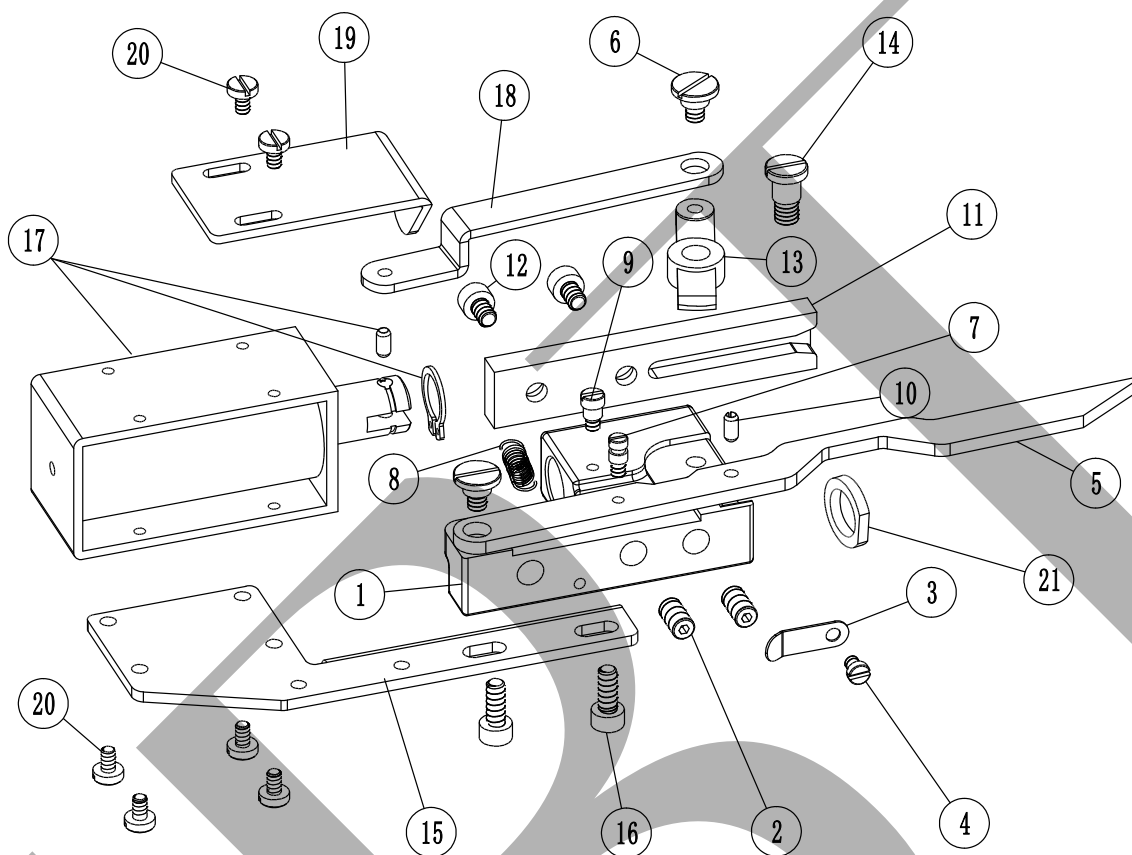

序号 No.	零件图号 PARTS No.	零件名称	个数 (QTY)	备注 (REMARKS)
18	GT1313	电磁铁拉杆(99-10IV13G15G18G21G)	1	
18	GT1313-1	电磁铁拉杆(99-7G)	1	
19	GAB0009	电磁铁挡板	1	
20	SIS03053	一字螺丝(M3X5X6.5X2)	6	
21	GT1789A	塑料垫圈	1	

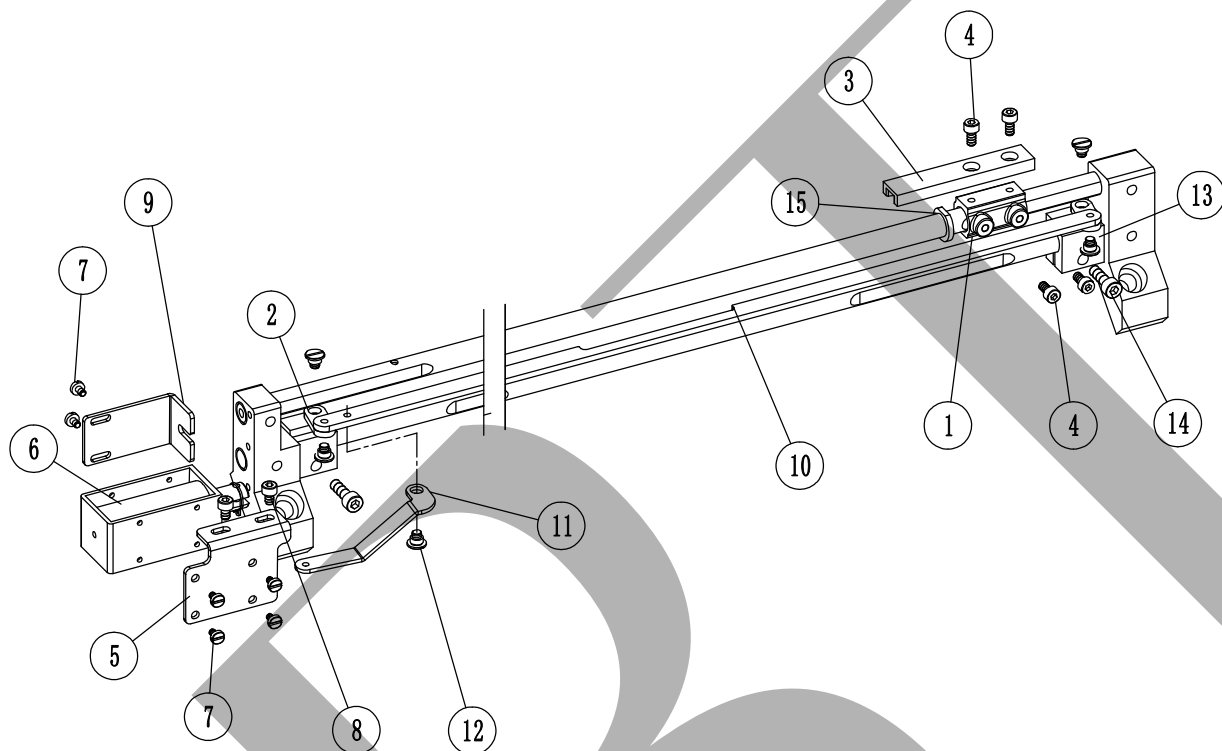

序号 No.	零件图号 PARTS No.	零件名称	个数 (QTY)	备注 (REMARKS)
1	GT1741-1	右控制座	1	
2	GCT0009	转动板	2	
3	GT1739	定位块	1	
4	ESC0408	内六角螺丝(M4X8-12.9级)	4	
5	GCT0011I-2	U3电磁铁固定板	1	
6	SOLA0007I	中号电磁铁	1	
7	SIS03053	一字螺丝(M3X5X6.5X2)	6	
8	ESC0406	内六角螺丝(M4X6-12.9级)	2	
9	GT1712	电磁铁挡板	1	
10	GCT0008	连杆	1	
10	GCT0008-1	连杆(99-13G15G18G超大码)	1	
11	GCT0010-1	拉板	1	
12	SIS1151	轴位螺丝	5	
13	GCT0007	控制座	2	
14	ESC0516	内六角螺丝(M5X16-12.9级)	2	
15	GT1789A	塑料垫圈	1	

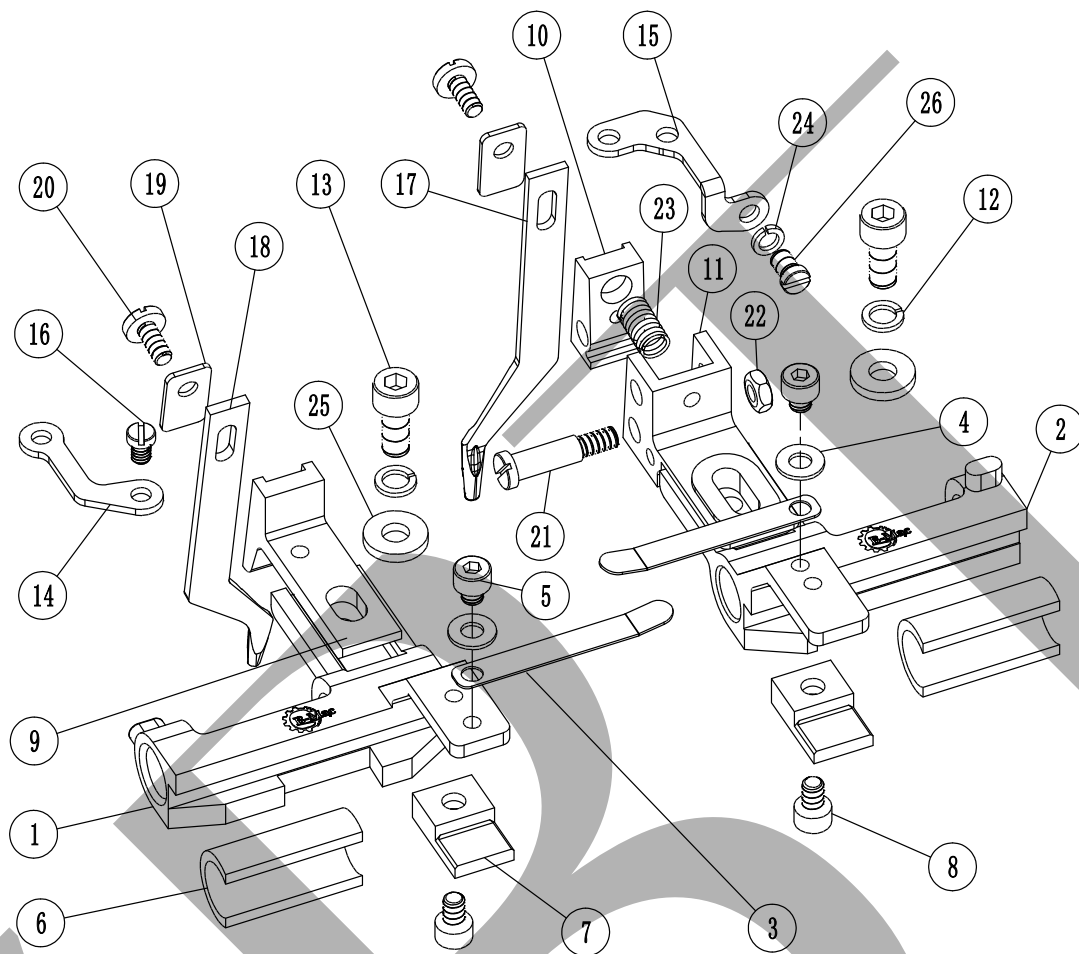

序号 No.	零件图号 PARTS No.	零件名称	个数 (QTY)	备注 (REMARKS)
1	GCT1003I	主梭子底座(99-13G15G18G)	1	
1	GCT1003I-1	主梭子底座(99-7M10M)	1	毛圈Terry
1	GCT1003I-2	主梭子底座(99-18G21G)	1	
2	GCT1067I	副梭子底座(99-13G15G18G)	1	
2	GCT1067I-1	副梭子底座(99-7M10M)	1	毛圈Terry
2	GCT1067I-2	副梭子底座(99-18G21G)	1	
2	GT1717	副梭子底座(99-7G10IV)	1	
3	SIS6120	压线片	2	
4	ELH04	平垫(Φ4)	2	
5	ESC0405	内六角螺丝(M4X5-12.9级)	2	
6	GT1418	长阻尼块	2	
7	GT1719	弹簧座	2	
8	ESC0406	内六角螺丝(M4X6-12.9级)	2	
9	GT1782	主梭子座	1	
9	GT1782-1	主梭子座(99-7M10M)	1	毛圈Terry
10	GW6589-A	梭子连接块	1	
10	GW6589-A1	梭子活动块(99-7M10M)	1	毛圈Terry
11	GW6589	副梭子座	1	
11	GW6589M	梭子座(99-7M10M)	1	毛圈Terry
12	ELS05	弹垫(Φ4)	2	

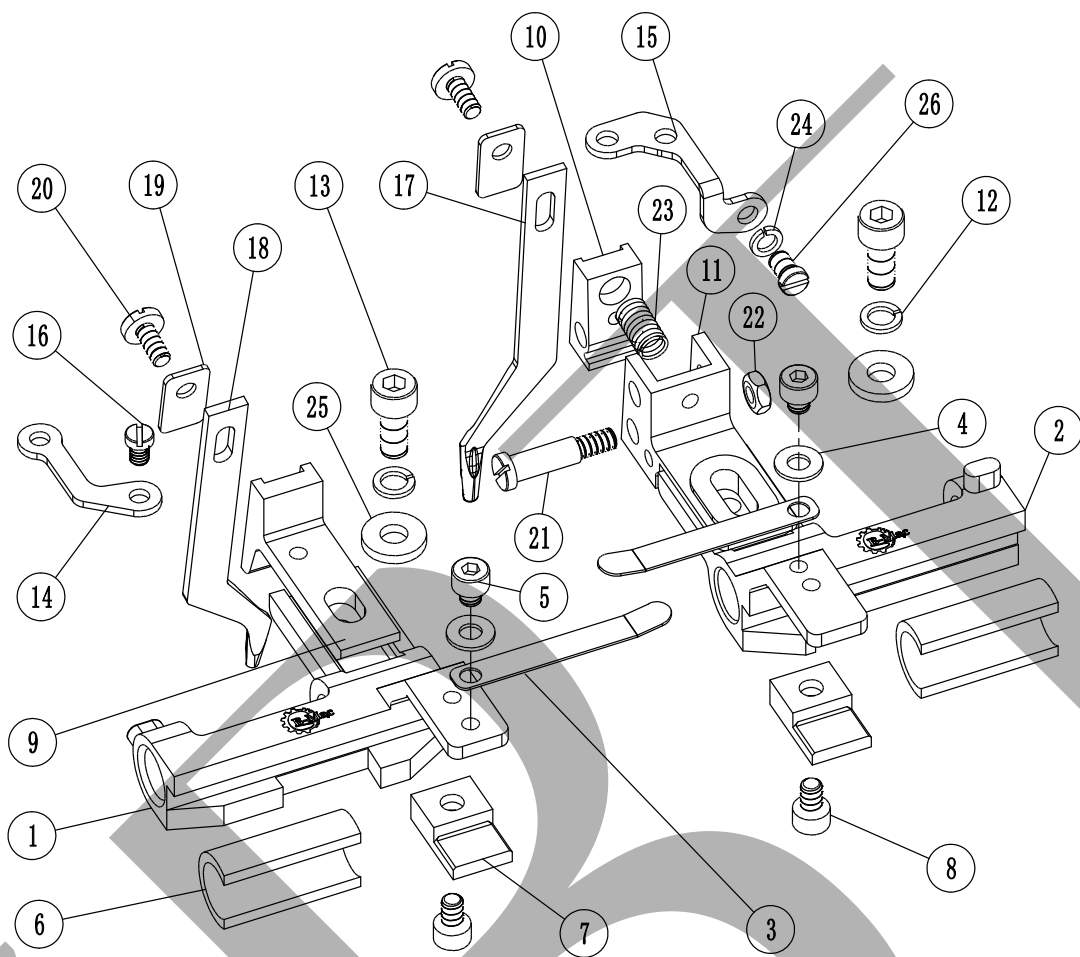

序号 No.	零件图号 PARTS No.	零件名称	个数 (QTY)	备注 (REMARKS)
13	ESC0512	内六角螺丝(M5X12-12.9级)	2	
14	GAT0025	主梭导线片	1	
14	GDT0001	主梭导线片(99-7M10M)	1	毛圈Terry
15	GAT0025-2	导线片(双孔)	1	two-hole yarn guide
16	SIS0020	一字螺丝(SM9/64X5X5.3X2)	1	
17	GCT0006	副纱嘴(99-13G18G)(U2)(Φ1.0孔)	1	
17	GCT0006-1	副纱嘴(99-15G)(U2)(Φ1.2孔)	1	
17	GCT0016	特制副纱嘴(99-13G15G18G21G)(U2)(Φ1.0孔)	1	
17	GCT0016-1	特制副纱嘴(99-13G15G18G21G)(U2)(Φ1.2孔)	1	
17	GDT0003	副纱嘴(99-10M)	1	毛圈Terry
17	GDT0003-1	特制副纱嘴(99-10M)	1	毛圈Terry
17	GT1756	去线纱嘴(99-7G10G)(去线)(Φ2.0孔)	1	
18	GCT0005	主纱嘴(99-13G15G18G)(U2)(Φ1.0孔)	1	
18	GCT0005-1	主纱嘴(99-13G15G18G)(U2)(Φ1.5孔)	1	
18	GCT0005-2	主纱嘴(99-13G15G18G)(U2)(Φ1.2孔)	1	
18	GCT0015	特制主纱嘴(99-13G15G18G21G)(U2)(Φ1.0孔)	1	
18	GCT0015-1	特制主纱嘴(99-13G15G18G21G)(U2)(Φ1.2孔)	1	
18	GCT0015-2	特制主纱嘴(99-13G15G18G21G)(U2)(Φ1.5孔)	1	
18	GT1420	主纱嘴(99-10M)	1	毛圈Terry
18	GT1420-1	特制主纱嘴(99-10M)	1	毛圈Terry

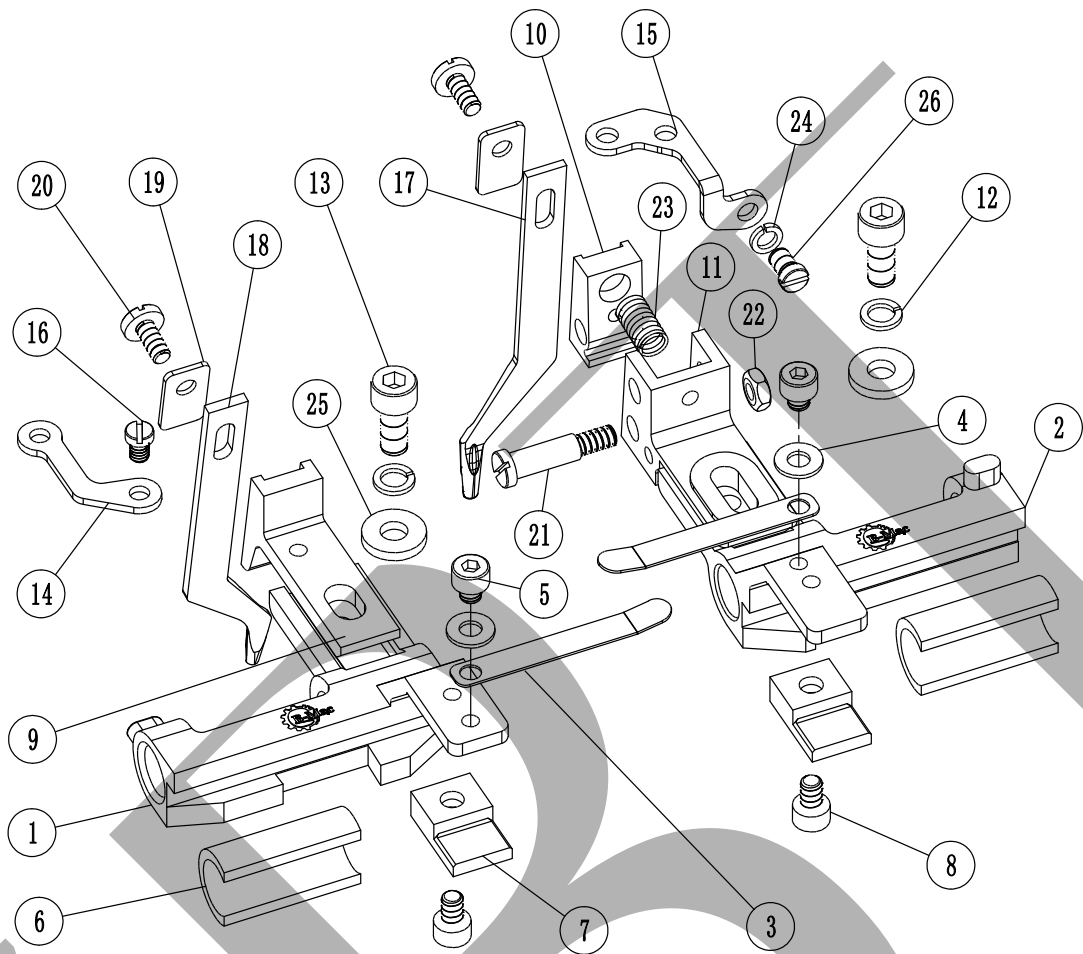

序号 No.	零件图号 PARTS No.	零件名称	个数 (QTY)	备注 (REMARKS)
18	GT1752	主纱嘴(99-7G10G)(劳保)(Φ2.0孔)	1	
18	GT1784	主纱嘴(99-7M)	1	毛圈Terry
19	GT1792	压片	2	
20	SIS0002	一字螺丝(SM9/64X8X8X2)	2	
21	SIS4212	轴位螺丝	1	
22	EN04	六角螺母(M4)	1	
23	T04-23-SIS0640A	压簧	1	
24	ELS04	弹垫(Φ4)	4	
25	GCB1096	垫片	2	
26	SIS04062	一字螺丝(M4X6X7X2.5)	1	

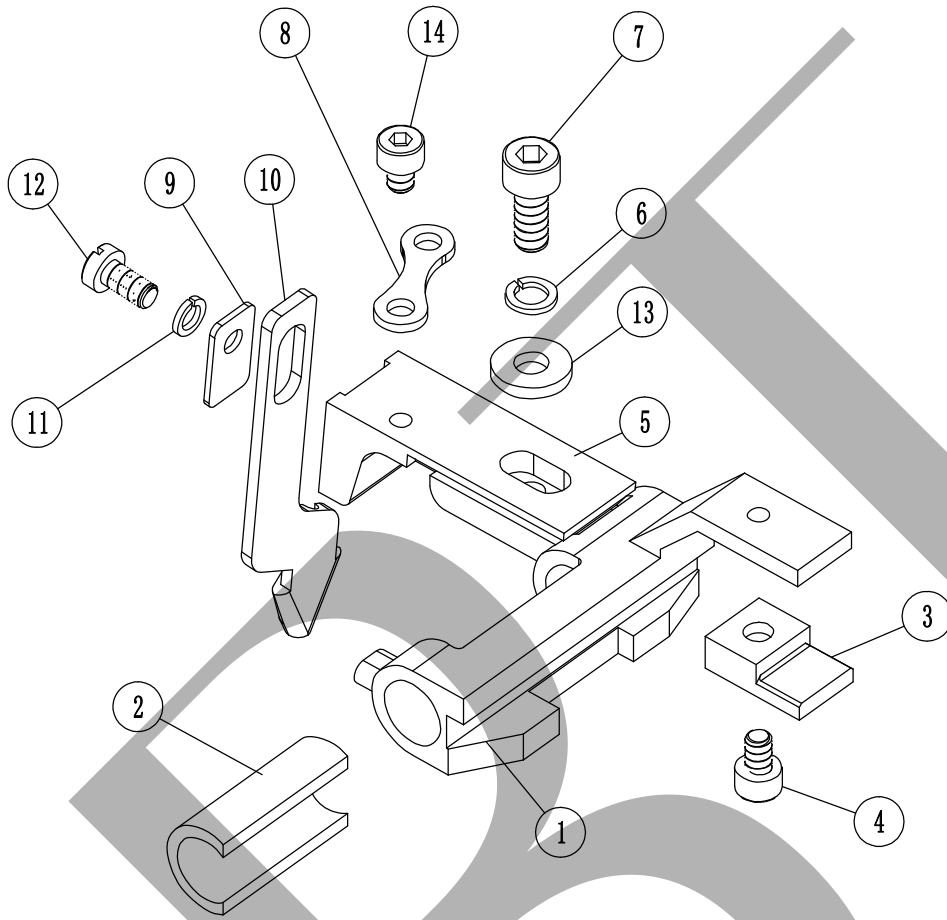

序号 No.	零件图号 PARTS No.	零件名称	个数 (QTY)	备注 (REMARKS)
1	GCT1023I	梭子底座(99-13G15G18G)	1	
1	GCT2716I	梭子底座(99-7G10IV)	1	
2	GT1418	长阻尼块	1	
3	GT1719	弹簧座	1	
4	ESC0406	内六角螺丝(M4X6-12.9级)	1	
5	GT1718	梭子座(99-7G10IV)	1	
6	ELS05	弹垫(Φ5)	1	
7	ESC0512	内六角螺丝(M5X12-12.9级)	1	
8	GT1790	导线片(99-7G10IV)	1	
9	GT1792	压片	1	
10	GT1786	劳保纱嘴(99-7G10IV)(Φ2.3孔)	1	
10	GT1786-1	双孔纱嘴(99-7G主纱)(Φ2.3孔)	1	two-hole plating feeder
10	GT1786-2	双孔纱嘴(99-10IV)(Φ1.7孔)	1	two-hole plating feeder
10	GT1786-4	双孔纱嘴(99-13G)(Φ1.2孔)	1	two-hole plating feeder
10	GT1787	劳保纱嘴(99-13G15G18G)(Φ1.2孔)	1	
10	GT1787-1	劳保棉纱纱嘴(99-13G15G18G)(Φ1.5孔)	1	
11	ELS04	弹垫(Φ4)	2	
12	SIS04081	一字螺丝(M4X8X7X2.5)	1	
13	GCB1096	垫片	1	
14	ESC0405	内六角螺丝(M4X5-12.9级)	1	

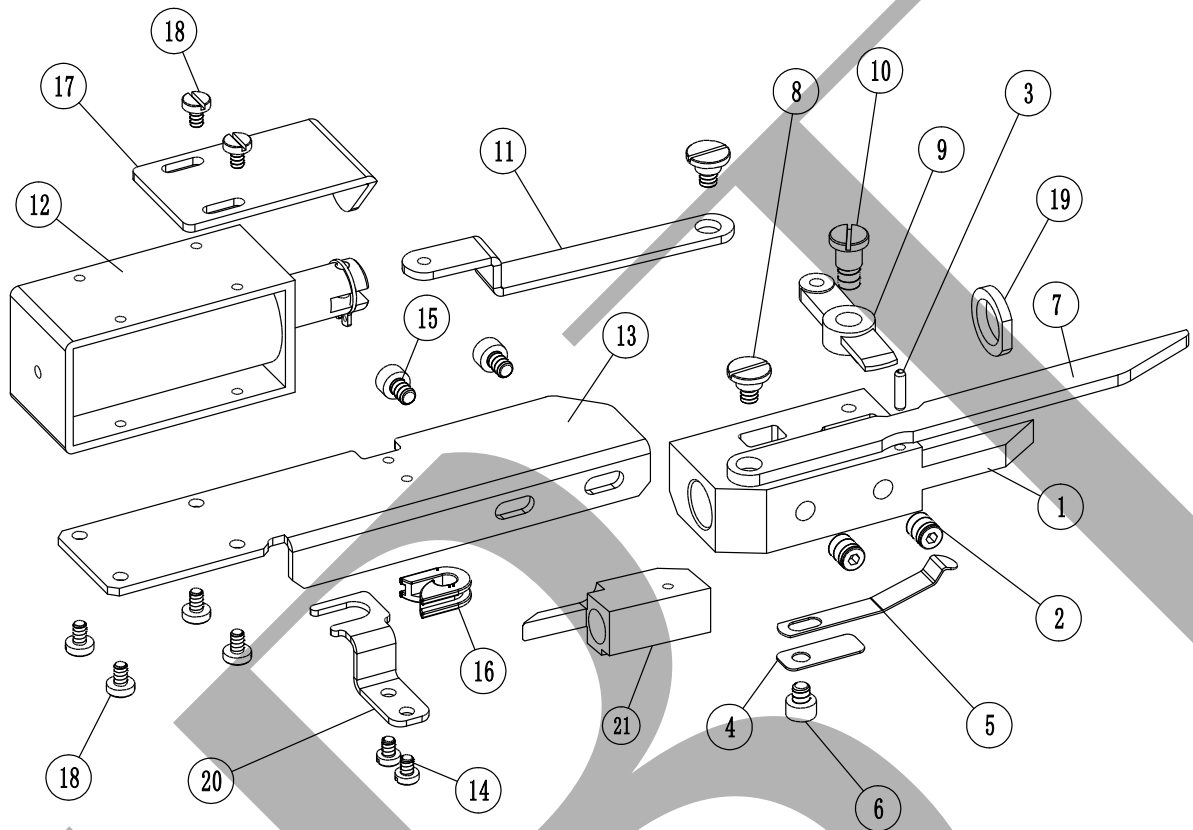

序号 No.	零件图号 PARTS No.	零件名称	个数 (QTY)	备注 (REMARKS)
1	GCT0025	定位杆座(99-13G15G18G)	1	
1	GCT0025-1	定位杆座(99-10IV)	1或2	
1	GCT0025-2	定位杆座(99-7G10G)	1	
1	GCT0025-3	定位杆座(老款GT1730)(99-7G10G三色)	1	
2	ESF0608	内六角紧定螺丝(M6X8-12.9级)	2	
3	EPR2510	弹性销(Φ2.5X10)	1	
4	NT0059	压片	1	
5	SIS0656	压线片	1	
6	SIS04041	一字螺丝(M4X4X7X2.5)	2	
7	GT2788	定位杆	1	
8	SIS1133	轴位螺丝	2	
9	GT1729	拨脚	1	
10	SIS0127	轴位螺丝(M4)	1	
10	SIS0127-1	轴位螺丝(M5)	1	
11	GT1313	电磁铁拉杆(99-10IV13G15G18G)	1	
11	GT1313-1	电磁铁拉杆(99-7G)	1	
12	SOLA0007I	中号电磁铁	1	
13	GT2311I	热熔(双色)电磁铁固定板	1	2-color
14	SIS03041	一字螺丝(M3X4X5.5X1.8)	2	
15	ESC0406	内六角螺丝(M4X6-12.9级)	2	

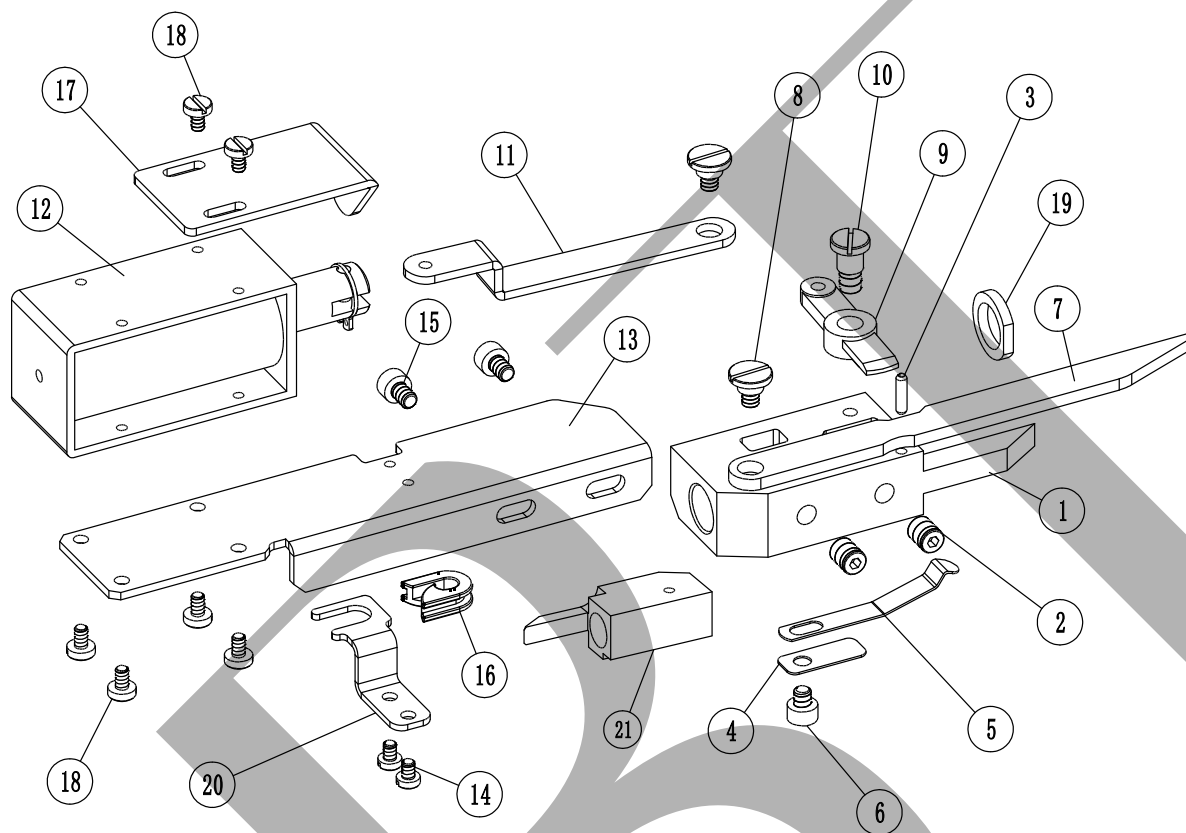

序号 No.	零件图号 PARTS No.	零件名称	个数 (QTY)	备注 (REMARKS)
16	GA0072	小瓷珠	1	
17	GAB0009	电磁铁挡板	1	
18	SIS03053	一字螺丝(M3X5X6.5X2)	6	
19	GT1789A	塑料垫圈	1	
20	GT2312I	导纱器固定板	1	
21	GCT1507	控制块(99-13G15G18G21G)	1+	

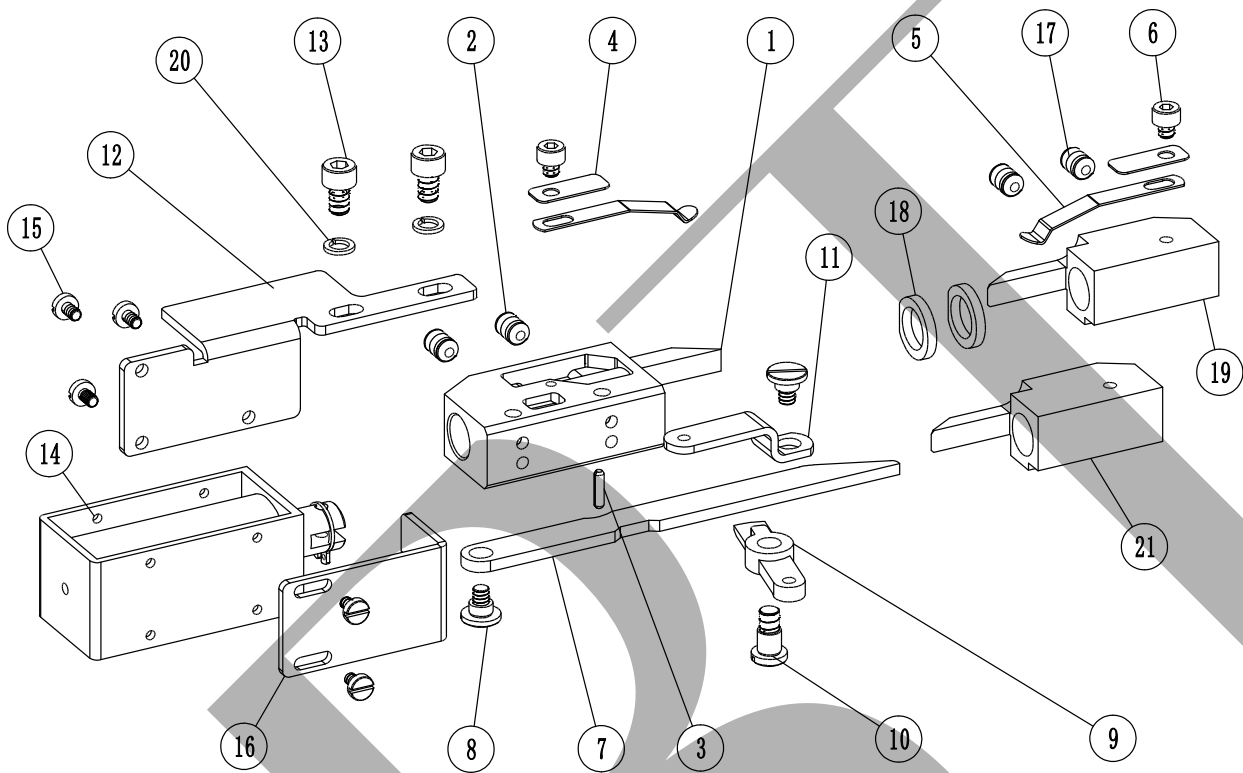

序号 No.	零件图号 PARTS No.	零件名称	个数 (QTY)	备注 (REMARKS)
1	GT1730	定位杆座	1	
2	ESF0608	内六角紧定螺丝(M6X8-12.9级)	2	
3	EPR2510	弹性销(Φ2.5X10)	1	
4	NT0059	压片	2	
5	SIS0656	压线片	2	
6	ESC0405	内六角螺丝(M4X5-12.9级)	2	
7	GT2788	定位杆	1	
8	SIS1133	轴位螺丝	2	
9	GT1729	拨脚	1	
10	SIS0127	轴位螺丝(M4)	1	
10	SIS0127-1	轴位螺丝(M5)	1	
11	GT1732	拉板	1	
12	GT1733	橡胶电磁铁座	1	
13	ESC0508	内六角螺丝(M5X8-12.9级)	2	
14	SOLA00071	中号电磁铁	1	
15	SIS03053	一字螺丝(M3X5X6.5X2)	5	
16	GT1712	电磁铁挡板	1	
17	ESF0606	内六角紧定螺丝(M6X6-12.9级)	2	
18	GT1789A	塑料垫圈	1	
19	GT1736	控制块	1	

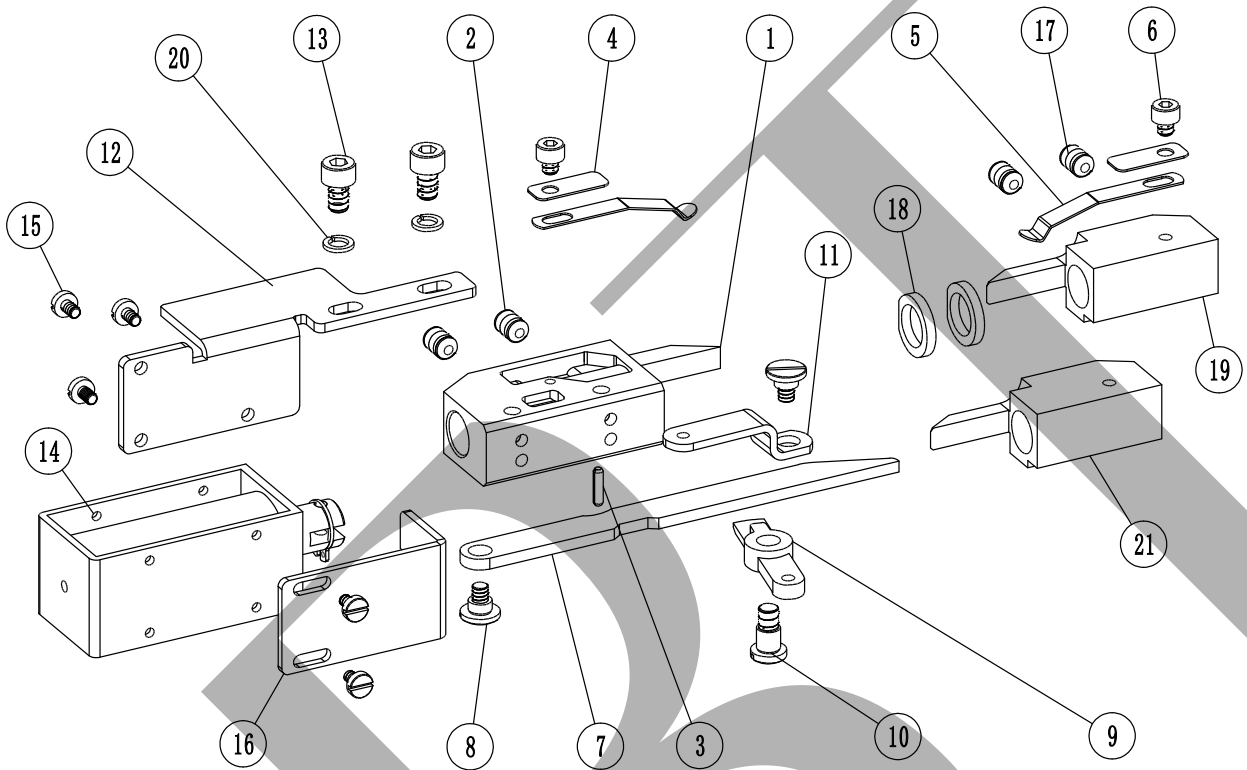

序号 No.	零件图号 PARTS No.	零件名称	个数 (QTY)	备注 (REMARKS)
20	ELS05	弹垫(Φ5)	2	
21	GCT1507	控制块(99-13G15G18G21G)	1	

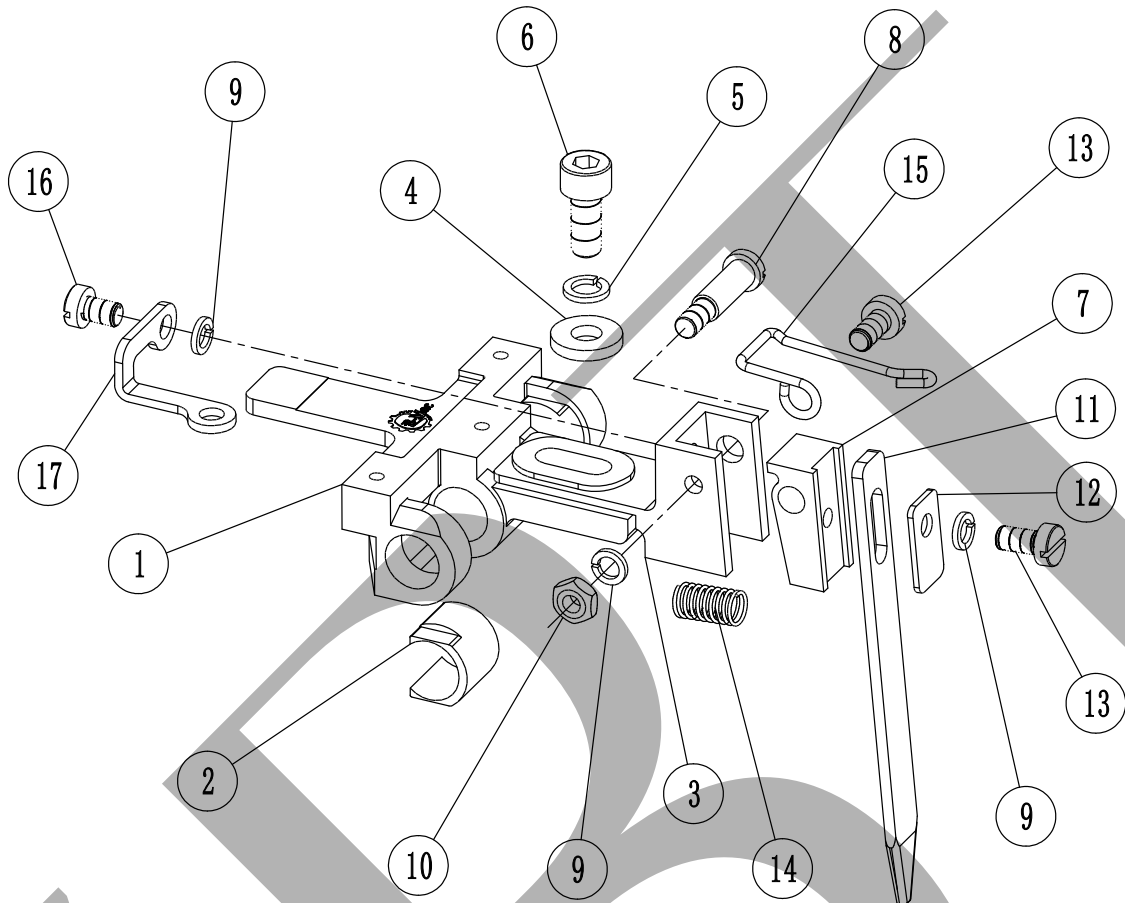

序号 No.	零件图号 PARTS No.	零件名称	个数 (QTY)	备注 (REMARKS)
1	GT1419	橡胶梭子底座(99-7M)	1	毛圈Terry
1	GT2723I	橡胶梭子底座	1	
2	GT1715	短阻尼套	2	
3	GT1724	橡胶梭子座	1	
4	GCB1096	垫片	1	
5	ELS05	弹垫(Φ5)	1	
6	ESC0512	内六角螺丝(M5X12-12.9级)	1	
7	GT1724A	梭子连接块	1	
8	SIS4212	轴位螺丝	1	
9	ELS04	弹垫(Φ4)	3	
10	EN04	六角螺母(M4)	1	
11	GT1726	橡胶纱嘴(99-7G10IV)(Φ1.6孔)	1	
11	GT1728	橡胶纱嘴(99-13G15G)(Φ1.2孔)	1	
11	GT1728-1	橡胶纱嘴(99-18G21G)(Φ1.0孔)	1	
11	GT1728-2	特制橡胶纱嘴(99-13G15G18G21G)(Φ1.2孔)	1	
12	GT1792	压片	1	
13	SIS04081	一字螺丝(M4X8X7X2.5)	2	
14	T04-23-SIS0640A	压簧	1	
15	GT1766	导线钢丝	1	
16	SIS04062	一字螺丝(M4X6X7X2.5)	1	

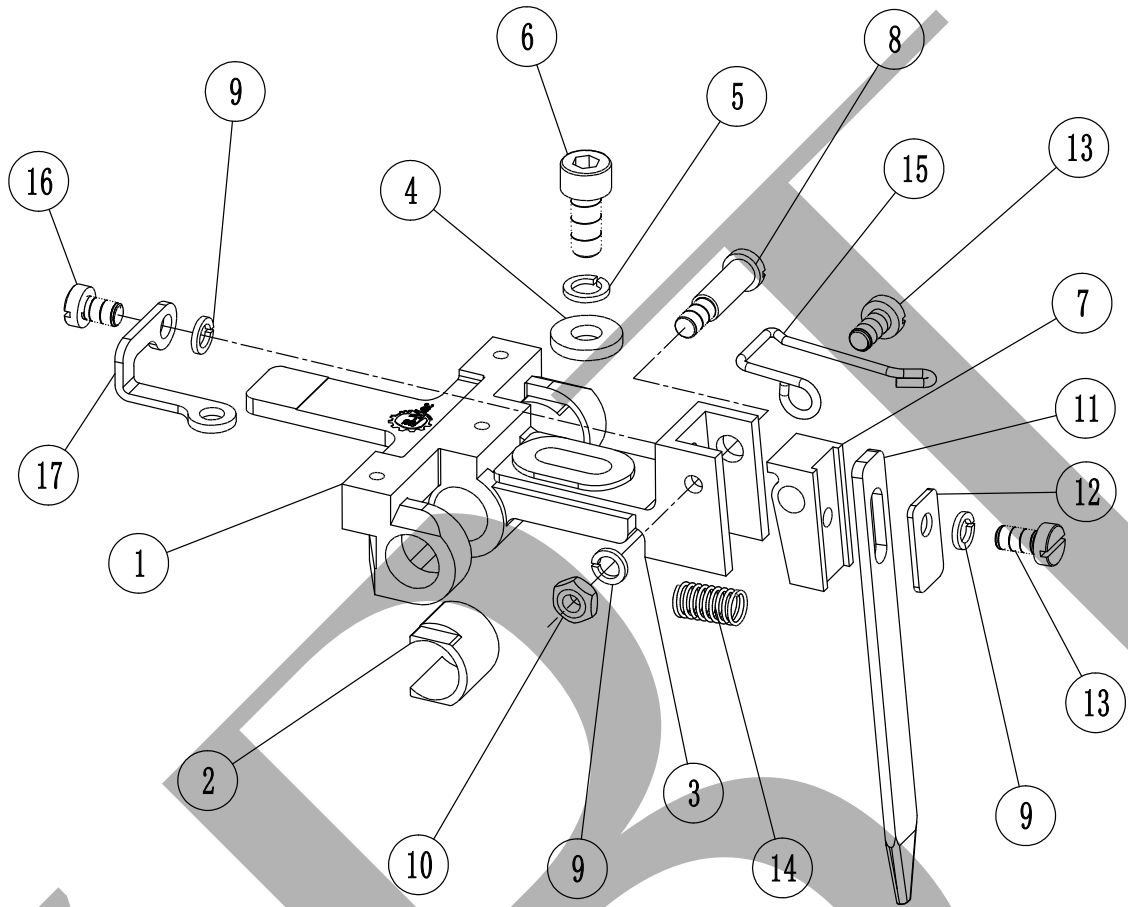

序号 No.	零件图号 PARTS No.	零件名称	个数 (QTY)	备注 (REMARKS)
17	GT1791	导线片	1	

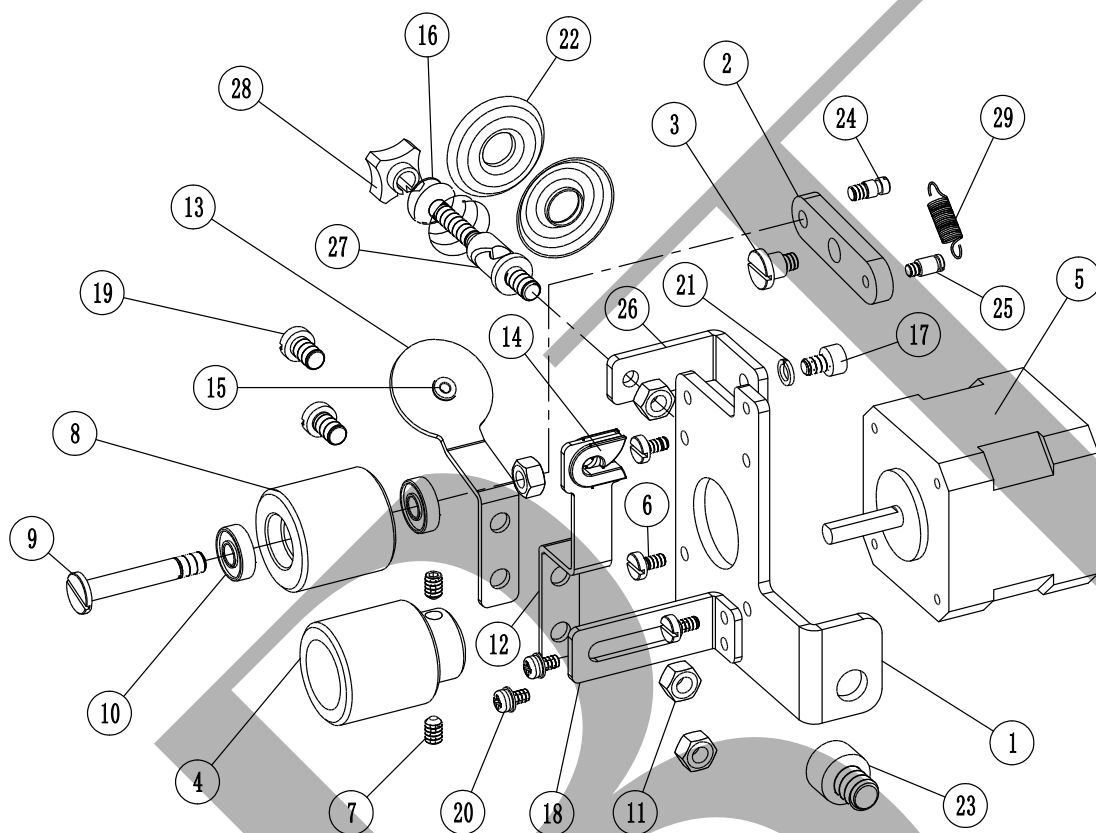

序号 No.	零件图号 PARTS No.	零件名称	个数 (QTY)	备注 (REMARKS)
1	GCT1169I	橡筋输送电机固定板	1	
2	GCT1170I	橡筋滚轮固定板	1	
3	SIS0124	轴位螺丝	1	
4	GCT0171I	输送轮一	1	
4	GCT0171I-1	输送轮芯一	1	
5	BJ4240I	橡筋步进电机	1	
6	SIS03062	一字螺丝(M3X6X6.5X2)	3	
7	ESF0406	内六角紧定螺丝(M4X6-12.9级)	2	
8	GCT0172I	输送轮二	1	
8	GCT0172I-1	输送轮芯二	1	
9	SIS3322I-1	橡筋输送螺丝	1	
10	EJB695	轴承(695)	2	
11	EN05	六角螺母(M5)	4	
12	GCT1174I	橡筋导线片一	1	
13	GCT2174I	橡筋导线片二	1	
14	GA0072	小瓷珠	1	
15	GCT0408	穿线瓷珠	1	
16	XGAG014-1	压簧	1	
17	ESC0406	内六角螺丝(M4X6-12.9级)	1	
18	GCT0175I	固定板	1	

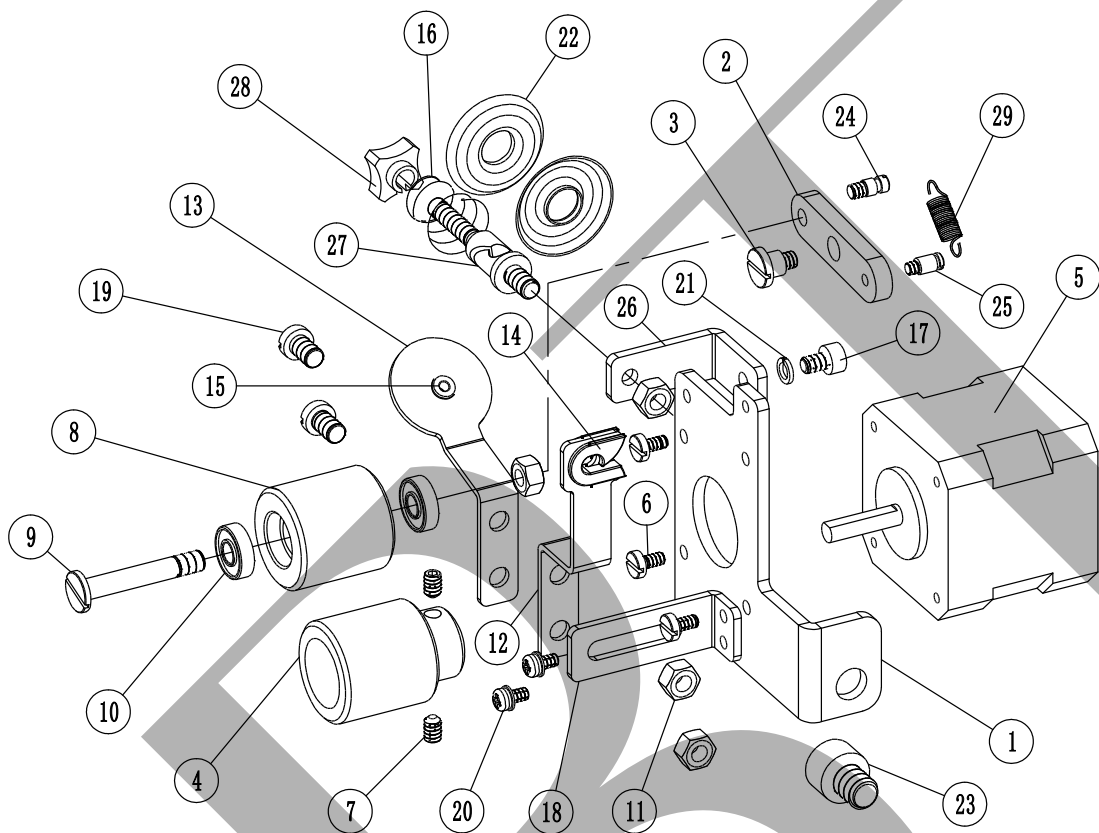

序号 No.	零件图号 PARTS No.	零件名称	个数 (QTY)	备注 (REMARKS)
19	SIS05081	一字螺丝(M5X8X8X3)	2	
20	ESC0306	内六角螺丝(M3X6-12.9级)	2	
21	ELS04	弹垫(Φ4)	1	
22	XGAG014-2	压线盘	2	
23	ESC0812	内六角螺丝(M8X12-8.8级)	1	
24	SIS0215-1	拉簧螺丝(M3.5)(9/64)	1	
25	SIS2121	拉簧螺丝	1	
26	GCT6651I	夹线器支架	1	
26	GCT6651I-1	橡胶夹线器支架	1	
27	XGAG014	夹线器轴	1	
28	XGAG014-3	蓝色塑料螺母	1	
29	SIS0606	拉簧	1	

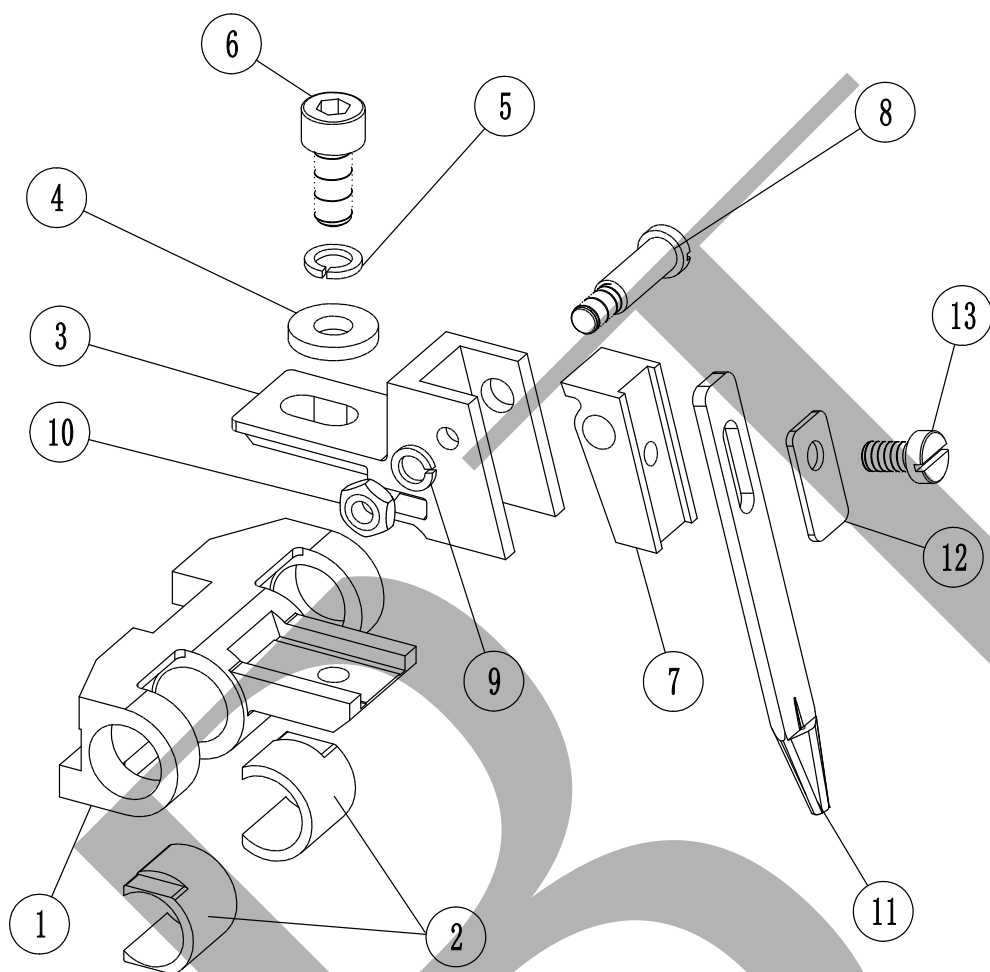

序号 No.	零件图号 PARTS No.	零件名称	个数 (QTY)	备注 (REMARKS)
1	GCT0024	双色梭子连接座(99-13G15G18G21G)	1	2-color
1	GCT0024-1	双色梭子连接座(99-10IV)	1或2	2-color
1	GCT0024-2	双色梭子连接座(99-7M10M)	1或2	2-color,毛圈Terry
1	GT1722	双色梭子连接座(99-7G10G)	1或2	2-color
1	GT1748	三色梭子连接座(99-7G10G)	1或2	
2	GT1715	短阻尼套	2	
3	GT1720	双色梭子座	1	2-color
4	GCB1096	垫片	1	
5	ELS05	弹垫(Φ5)	1	
6	ESC0512	内六角螺丝M5X12	1	
7	GT1720A	双色梭子连接块	1	2-color
8	SIS4212	轴位螺丝	1	
9	ELS04	弹垫(Φ4)	1	
10	EN04	六角螺母(M4)	1	
11	GT1764	双色纱嘴(99-7G10IV)(热熔)(Φ1.6孔)	1	2-color
11	GT1764-1	双色双孔纱嘴(99-7G)(Φ2.3孔)	1	2-color,two-hole plating feeder
11	GT1764-2	双色双孔纱嘴(99-10G)(Φ1.5孔)	1	2-color,two-hole plating feeder
11	GT1765	双色纱嘴(99-13G15G18G21G)(热熔)(Φ1.2孔)	1	2-color
11	GT1765-1	特制双色纱嘴(99-13G15G18G21G)(热熔)Φ1.2孔	1	2-color
12	GT1792	压片	1	

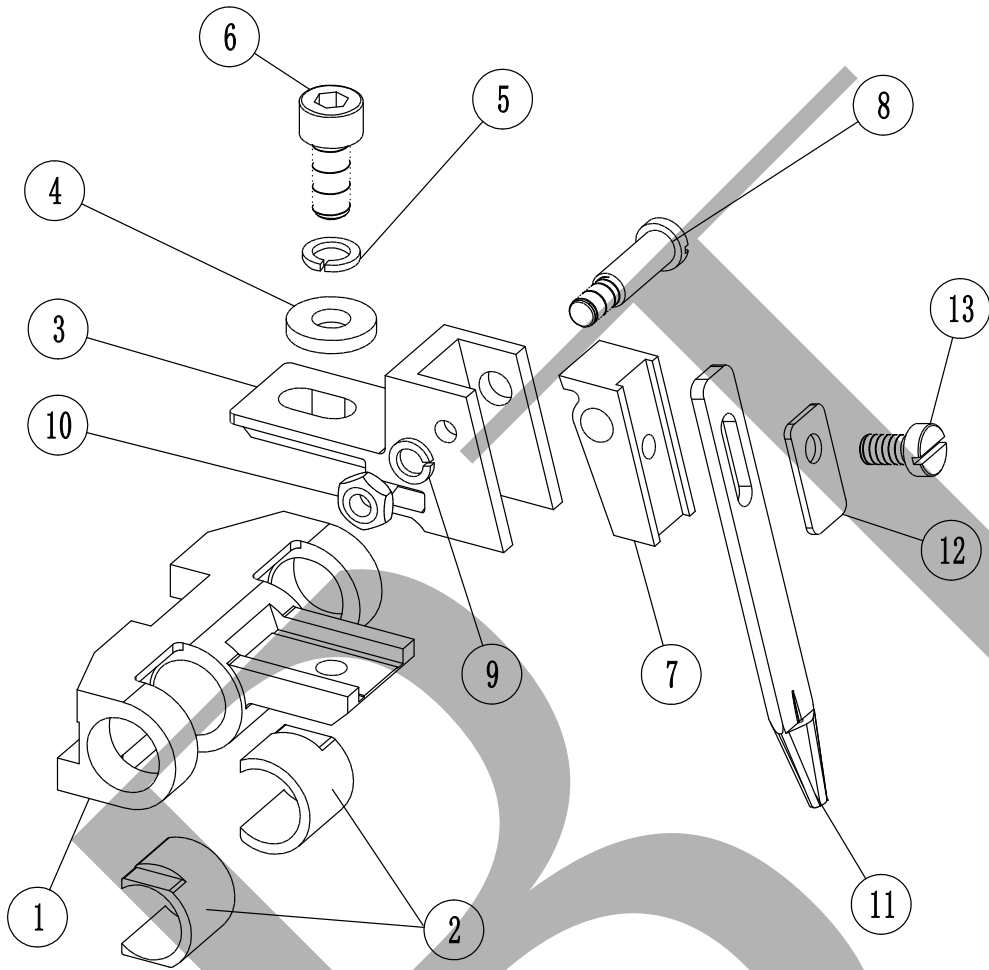

序号 No.	零件图号 PARTS No.	零件名称	个数 (QTY)	备注 (REMARKS)
13	SIS04081	一字螺丝(M4X8X7X2.5)	1	

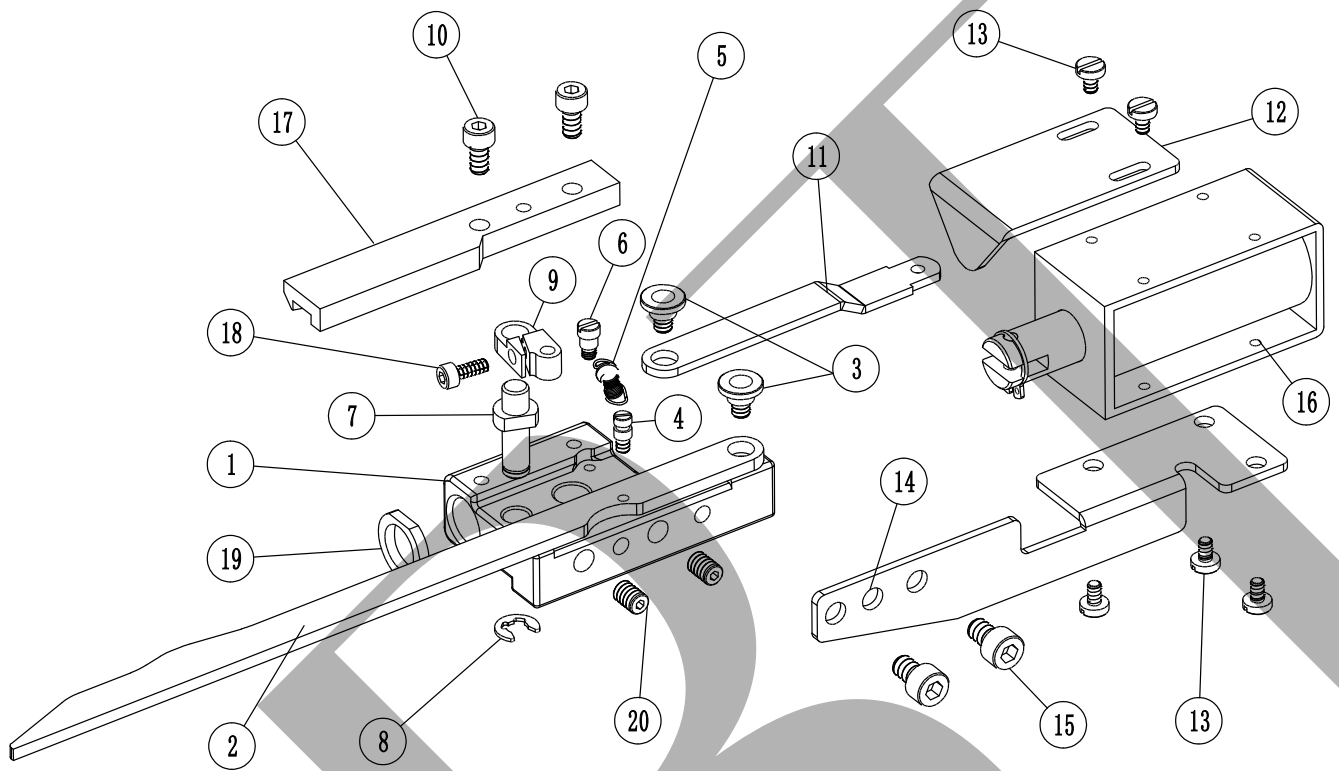

序号 No.	零件图号 PARTS No.	零件名称	个数 (QTY)	备注 (REMARKS)
1	GC1741	右控制座	1	
1	GC1741-2	右控制座(三色去线)	1	
2	GT1742-1	拨杆(99-13G15G18G21G)	1	
2	GT1742-2	拨杆(99-7G10IV)	1	
2	GT1743	拨杆(去线)	1	
3	SIS1133	轴位螺丝	2	
4	SIS0215	特制螺丝(M3)	1	
5	SIS0605	拉簧	1	
6	SIS0101	拉簧螺丝	1	
7	GT1745	转轴(去线)	1	
7	GT1746	转轴(双色)	1	2-color
8	ERE05	开口挡圈(Φ5)	1	
9	GT1704	夹紧块(双色)	1	2-color
9	GT1704-1	夹紧块(去线)	1	
10	ESC0408	内六角螺丝(M4X8-12.9级)	2	
11	GT1705	电磁铁拉板(双色)	1	2-color
11	GT1705-1	电磁铁拉板(去线)	1	
12	GAB0009	电磁铁挡板	1	
13	SIS03053	一字螺丝(M3X5X6.5X2)	5	
14	GT1750	电磁铁固定板(三色)	1	

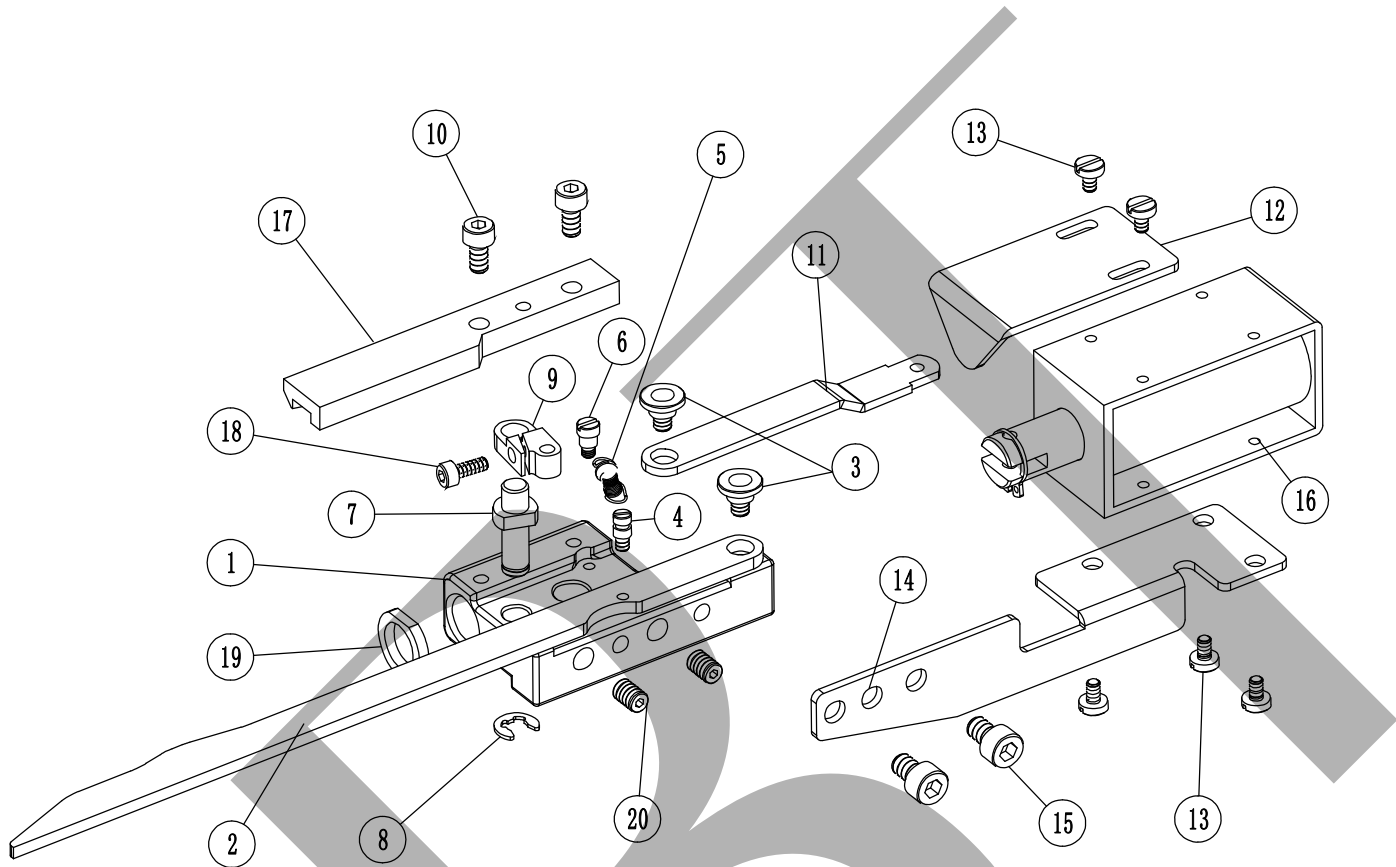

序号 No.	零件图号 PARTS No.	零件名称	个数 (QTY)	备注 (REMARKS)
14	GT1751	电磁铁固定板(双色)	1	2-color
15	ESC0508	内六角螺丝(M5X8-12.9级)	2	
16	SOLA0007I	中号电磁铁	1	
17	GT1744	定位块(双色)	1	2-color
18	ESC0410	内六角螺丝(M4X10-12.9级)	1	
19	GT1789A	塑料垫圈	1	
20	ESF0508	内六角紧定螺丝(M5X8-12.9级)	2	

ZDJ

ZDJ

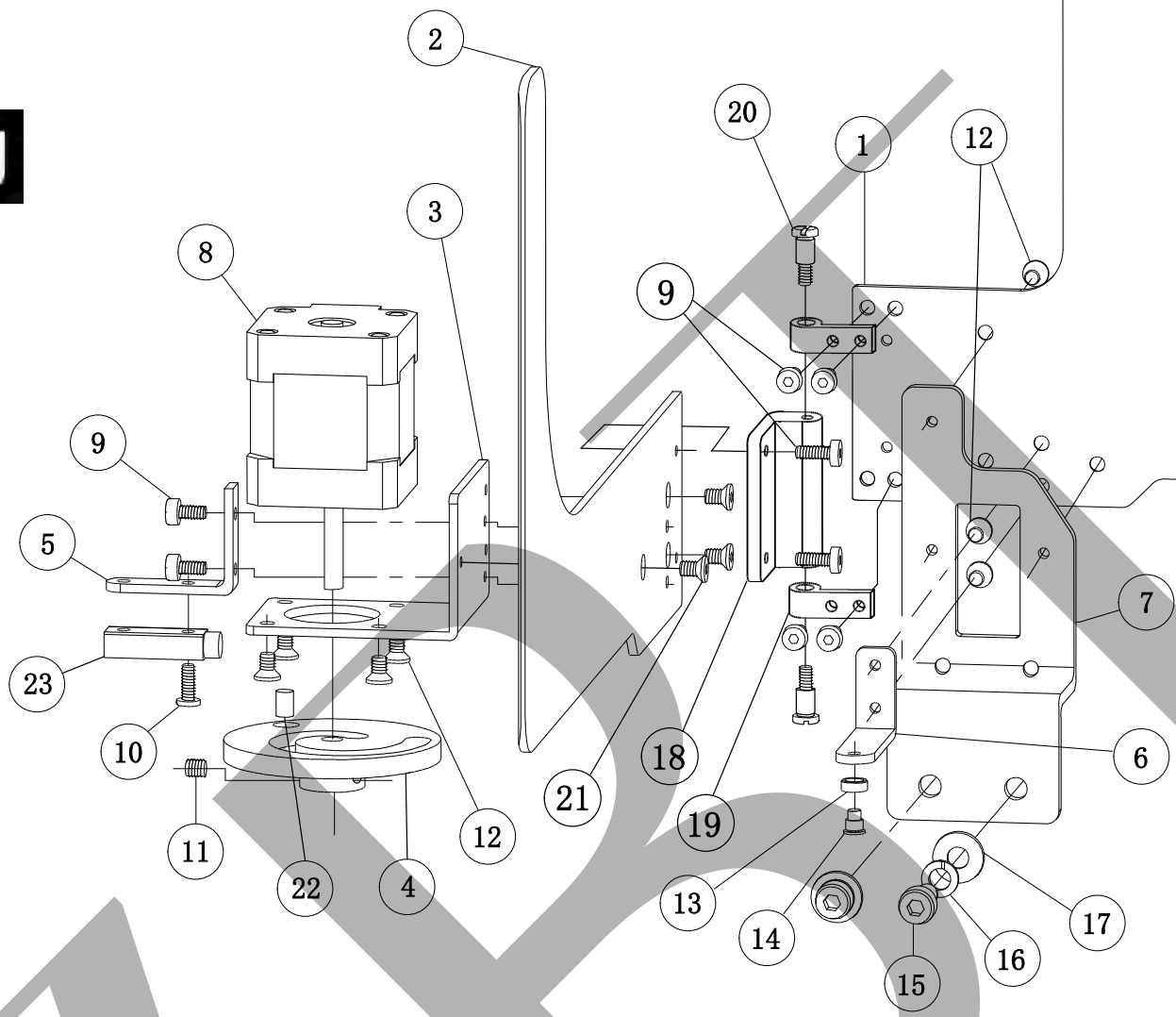

序号 No.	零件图号 PARTS No.	零件名称	个数 (QTY)	备注 (REMARKS)
1	T-BXZDJ001	前手套夹板	1	
2	T-BXZDJ002	后手套夹板	1	
3	T-BXZDJ003	35电机座一	1	
4	T-BXZDJ004	夹手套凸轮	1	
5	T-BXZDJ005	凸轮信号固定板	1	
6	T-BXZDJ006	手套夹板连接片	1	
7	T-BXZDJ007	升降连接片	1	
8	T-BXZDJ-BJ3521I-1	夹手套电机	1	
9	ESC0306	内六角螺丝 (M3*6-12.9级)	8	
10	SIS03082	一字螺丝 (M3*8*5.5*1.2)	1	
11	ESF0404	内六角紧定螺丝 (M4*4-12.9级)	2	
12	ESCC0306	内六角沉头螺丝 (M3*6-10.9级)	9	
13	SIS040625	滚套	1	
14	SIS4290-2	滚套销 (STK)	1	
15	ESC0512	内六角螺丝 (M5*12-12.9级)	2	
16	ELS05	弹垫 (Φ5)	2	
17	ELH05	平垫 (Φ5)	2	
18	T-BXZDJ034-1	夹手套铰链一	1	
19	T-BXZDJ034-2	夹手套铰链二	1	
20	SIS16B47	合页轴位螺丝	2	

ZDJ

ZDJ

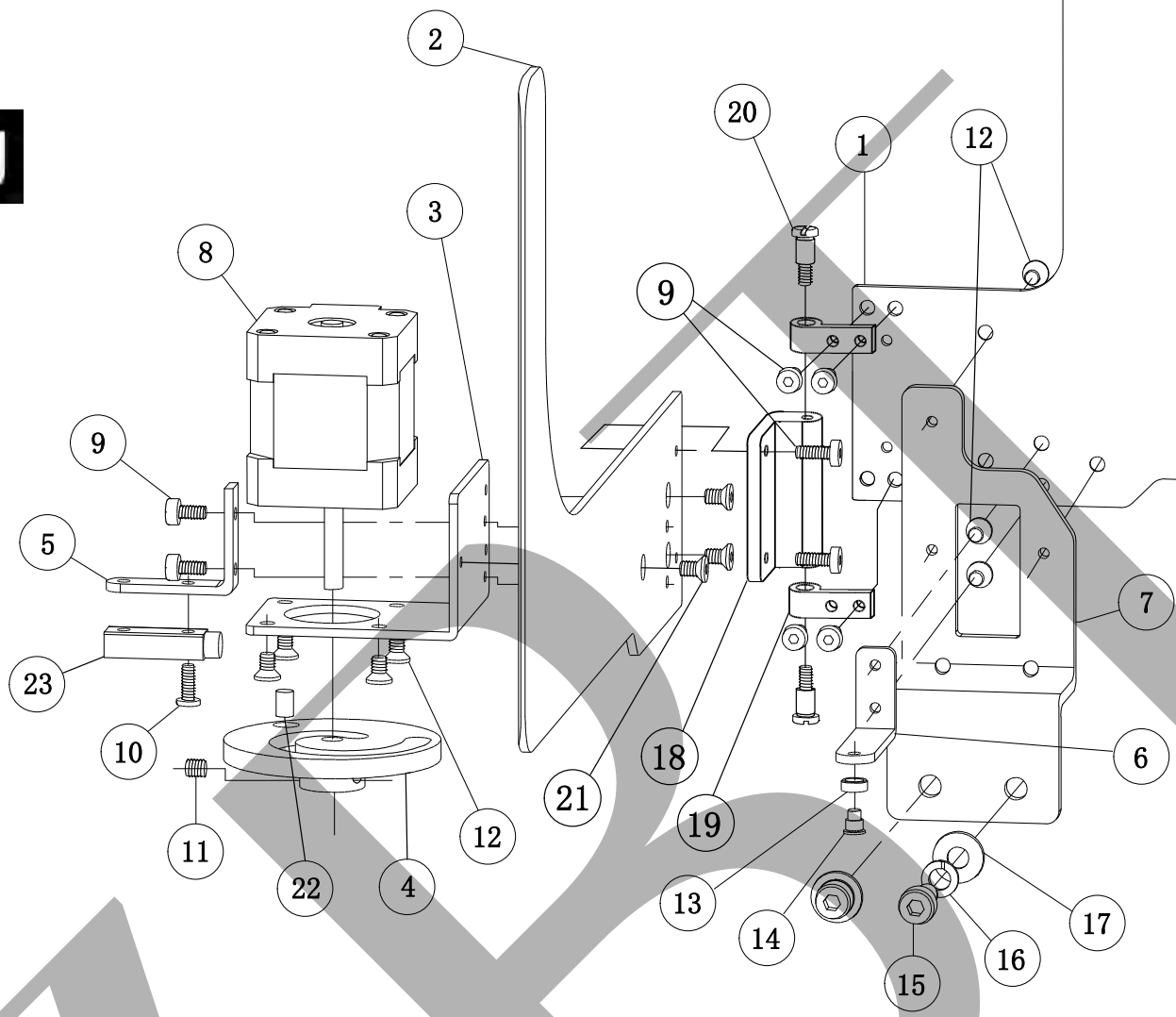

序号	零件图号	零件名称	个数	备注
No.	PARTS No.		(QTY)	(REMARKS)
21	ESCC0305	内六角沉头螺丝 (M3*5-10.9级)	3	
22	CT0602	磁铁(1.9-2.0)	1	
23	BXTH-BXC01-05Z-1	长方形感应器 (霍尔) 压手套零位用 (线长75mm)	1	

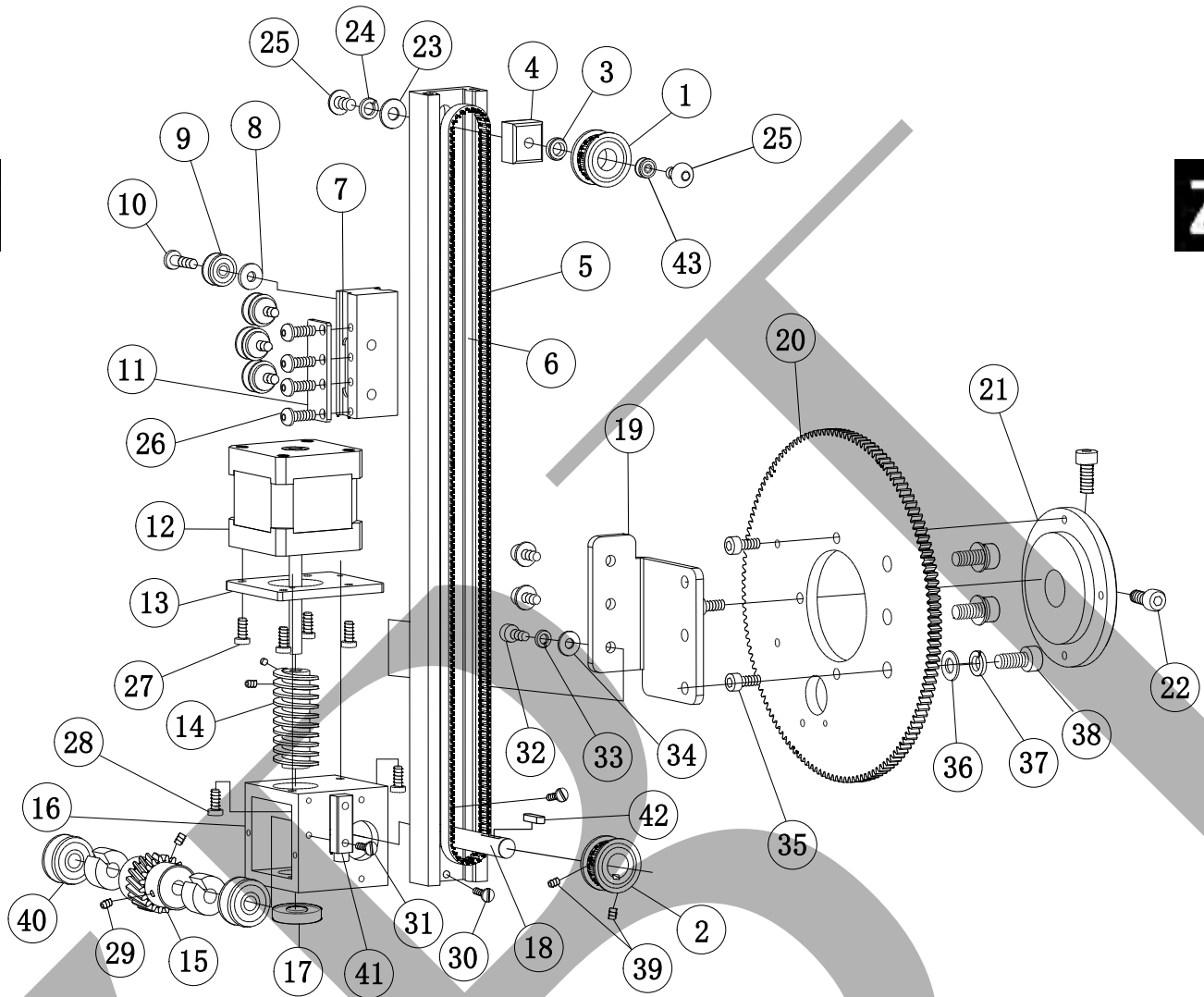

序号 No.	零件图号 PARTS No.	零件名称	个数 (QTY)	备注 (REMARKS)
1	BXTH-T02-03	从同步轮	1	
2	BXTH-T02-01	自跑电机同步轮	1	
3	BXTH-T02-04	从同步轮垫圈	1	
4	T-BXZDJ010	上同步轮座	1	
5	BXTH-BXT01-02	同步带 (S3M宽6)	1	
6	T-BXZDJ011-1	升降导轨 (加长) 316	1	
7	T-BXZDJ008	轴承固定座	1	
8	ELH041015	垫片	4	
9	GCB5960I	导轨轴承SG10	4	
10	B04-05-GCB5961I	飞机轴承螺丝	4	
11	T-BXZDJ009	同步带压片	1	
12	T-BXZDJ-BJ4240I	升降电机	1	
13	T-BXZDJ012	升降电机固定板	1	
14	T-BXZDJ014	传动蜗杆	1	
15	T-BXZDJ015	传动蜗轮	1	
16	T-BXZDJ013	蜗轮箱	1	
17	EJB605	轴承 (605)	1	
18	T-BXZDJ016	蜗轮轴 (Φ8)	1	
19	T-BXZDJ022	翻转连接板	1	
20	T-BXZDJ020	翻转大齿轮	1	

ZDJ

ZDJ

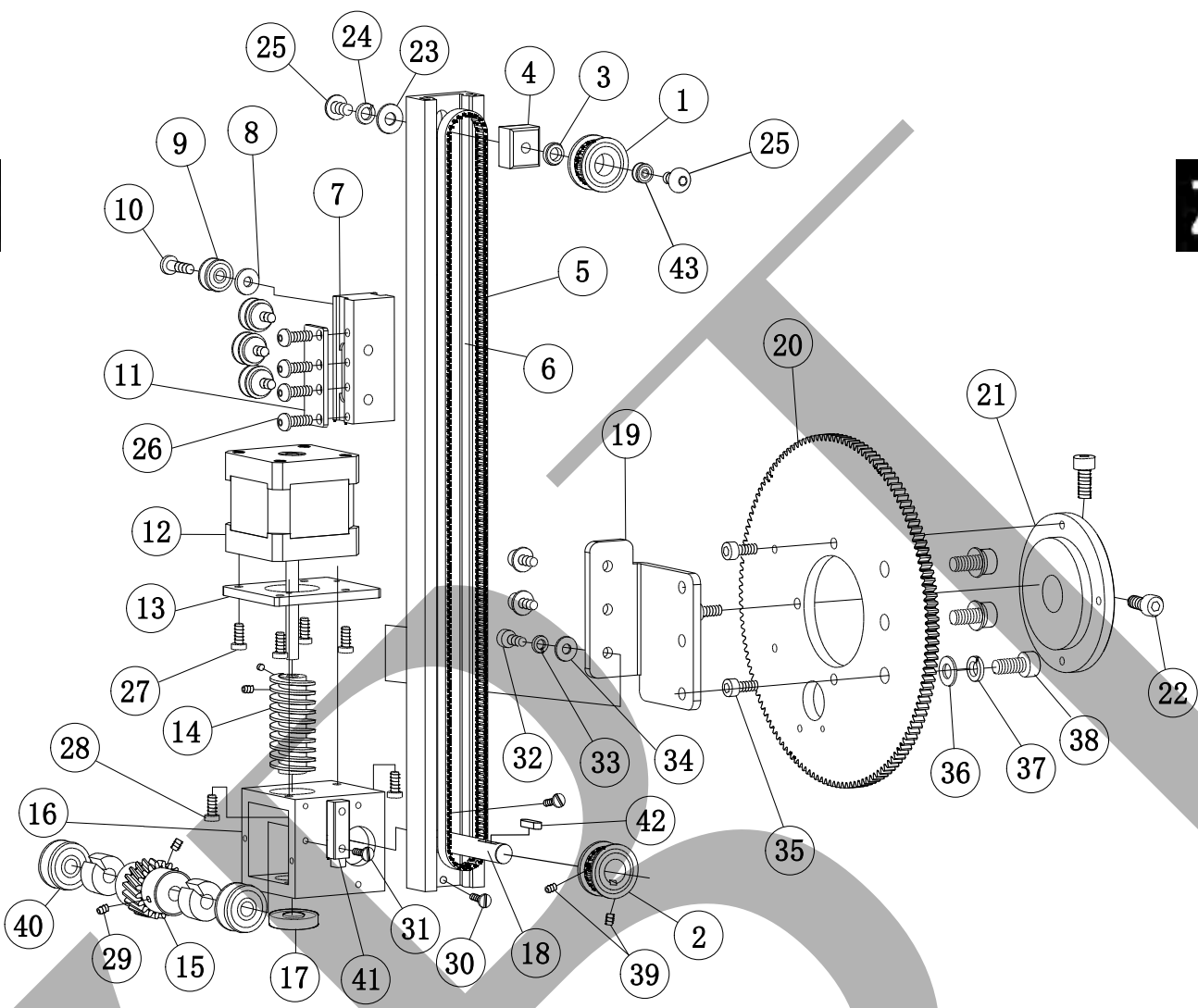

序号 No.	零件图号 PARTS No.	零件名称	个数 (QTY)	备注 (REMARKS)
21	T-BXZDJ021	连接法兰	1	
22	ESC0508	内六角螺丝 (M5*8-12.9级)	2	
23	ELH05	平垫 (Φ5)	1	
24	ELS05	弹垫 (Φ5)	1	
25	EBSC0512	内六角圆头螺丝 (M5*12-12.9级EG)	2	
26	EBSC0406	内六角圆头螺丝 (M4*6-12.9级EG)	4	
27	SIS03052	一字螺丝 (M3*5*5.5*1.8)	4	
28	ESC0310	内六角螺丝 (M3*10-12.9级)	2	
29	ESF0404	内六角紧定螺丝 (M4*4-12.9级)	4	
30	SIS03101	一字螺丝 (M3*10*7*2)	2	
31	SIS03081	一字螺丝 (M3*8*5.5*2)	1	
32	ESC0410	内六角螺丝 (M4*10-12.9级)	3	
33	ELS04	弹垫 (Φ4)	3	
34	ELH04	平垫 (Φ4)	3	
35	ESC0308	内六角螺丝 (M3*8-12.9级)	3	
36	ELH06	平垫 (Φ6)	3	
37	ELS06	弹垫 (Φ6)	3	
38	ESC0610	内六角螺丝 (M6*10-12.9级)	3	
39	ESF0304	内六角紧定螺丝 (M3*4-12.9级)	1	
39	ESF0303	内六角紧定螺丝 (M3*3-12.9级)	1	

ZDJ

ZDJ

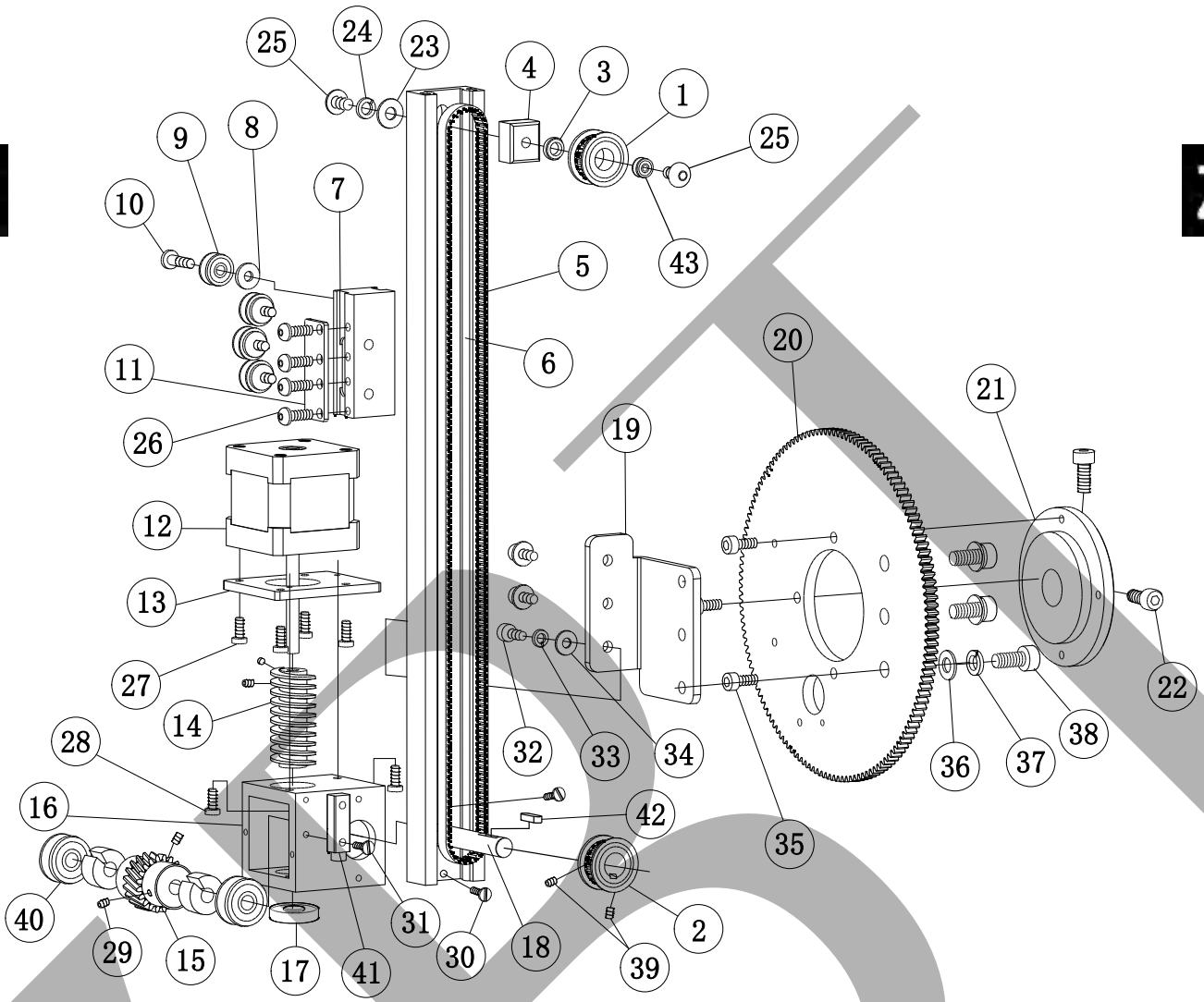

序号 No.	零件图号 PARTS No.	零件名称	个数 (QTY)	备注 (REMARKS)
40	EJB688	轴承 (688)	2	
41	BXTH-BXC01-05Z	长方形感应器 (霍尔) 线长150mm	1	
42	SIS0308A	A型平键 (3*3*8)	1	
43	EJB685	轴承 (685ZZ)	1	

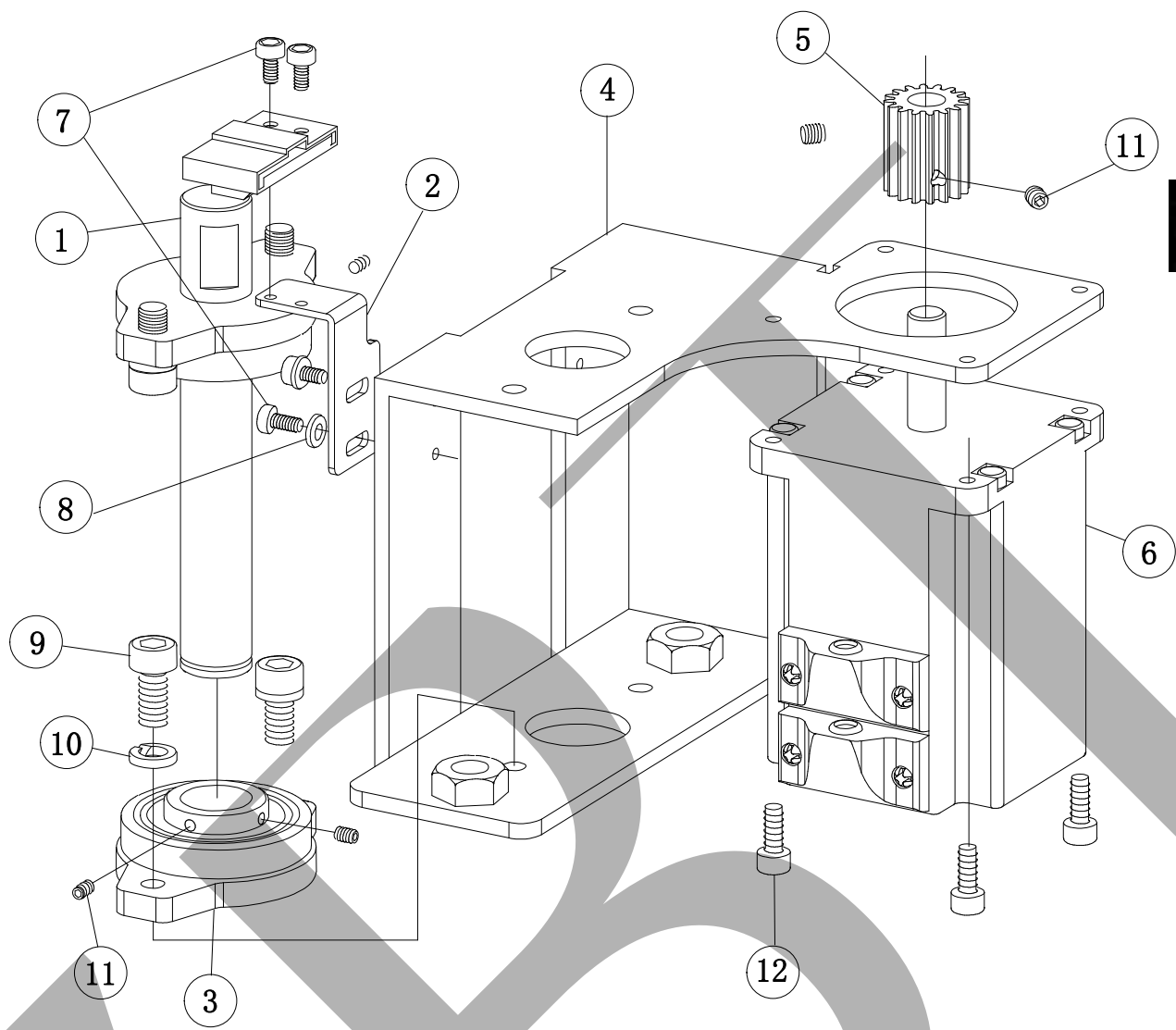
ZDJ**ZDJ**

序号 No.	零件图号 PARTS No.	零件名称	个数 (QTY)	备注 (REMARKS)
1	T-BXZDJ023	翻转轴 (Φ15)	1	
2	T-BXZDJ027	翻转信号板	1	
3	T-BXZDJ024	翻转轴座 (KFL002)	2	
4	T-BXZDJ025	翻转箱	1	
5	T-BXZDJ026	翻转小齿轮	1	
6	T-BXZDJ-BJ5756I	翻转电机	1	
7	ESC0306	内六角螺丝 (M3*6-12.9级)	4	
8	ELH06	平垫 (Φ6)	2	
9	ESC0612	内六角螺丝 (M6*12-12.9级)	4	
10	ELS06	弹垫 (Φ6)	4	
11	ESF0406	内六角紧定螺丝 (M4*6-12.9级)	4	
12	ESC0408	内六角螺丝 (M4*8-12.9级)	4	

ZDJ

ZDJ

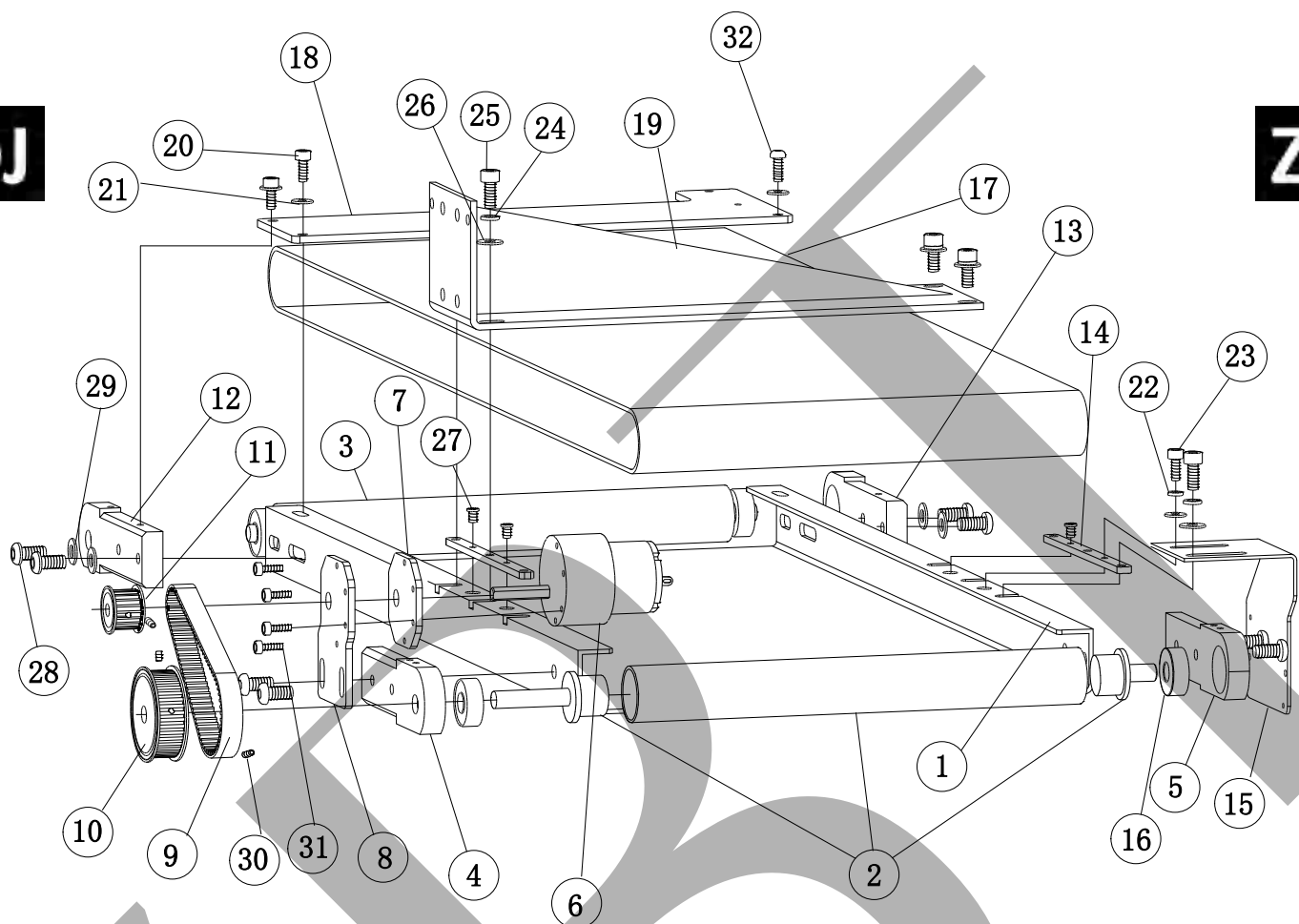

序号 No.	零件图号 PARTS No.	零件名称	个数 (QTY)	备注 (REMARKS)
1	BXZDJ025	输送带衬板	1	
2	BXZDJ027	输送带主动滚轴	1	
3	BXZDJ028	输送带从动滚轴	1	
4	BXZDJ037	固定左轴座	1	
5	BXZDJ038	固定右轴座	1	
6	BXZDJ022	输送带电机 (DC24V减速电机66转)	1	
7	BXZDJ024	输送带电机转接板二	1	
8	BXZDJ023	输送带电机转接板一	1	
9	BXZDJ021	输送带电机同步带 (3M长222宽10)	1	
10	BXZDJ019	从动同步轮 (HTD-3M-40T-11)	1	
11	BXZDJ020	主动同步轮 (HTD-3M-20T-11)	1	
12	BXZDJ040	调节右轴座	1	
13	BXZDJ039	调节左轴座	1	
14	BXZDJ026-1	衬板固定板	2	
15	T-BXZDJ042-1	输送带红外接收器安装板	1	
16	EJB608	轴承	4	
17	BXZDJ018	输送带 (1200X218X2)	1	
18	T-BXZDJ032	输送带左支撑板	1	
19	T-BXZDJ033	输送带右支撑板	1	
20	ESC0410	内六角螺丝 (M4*10-12.9级)	2	

T-BXZDJ-04

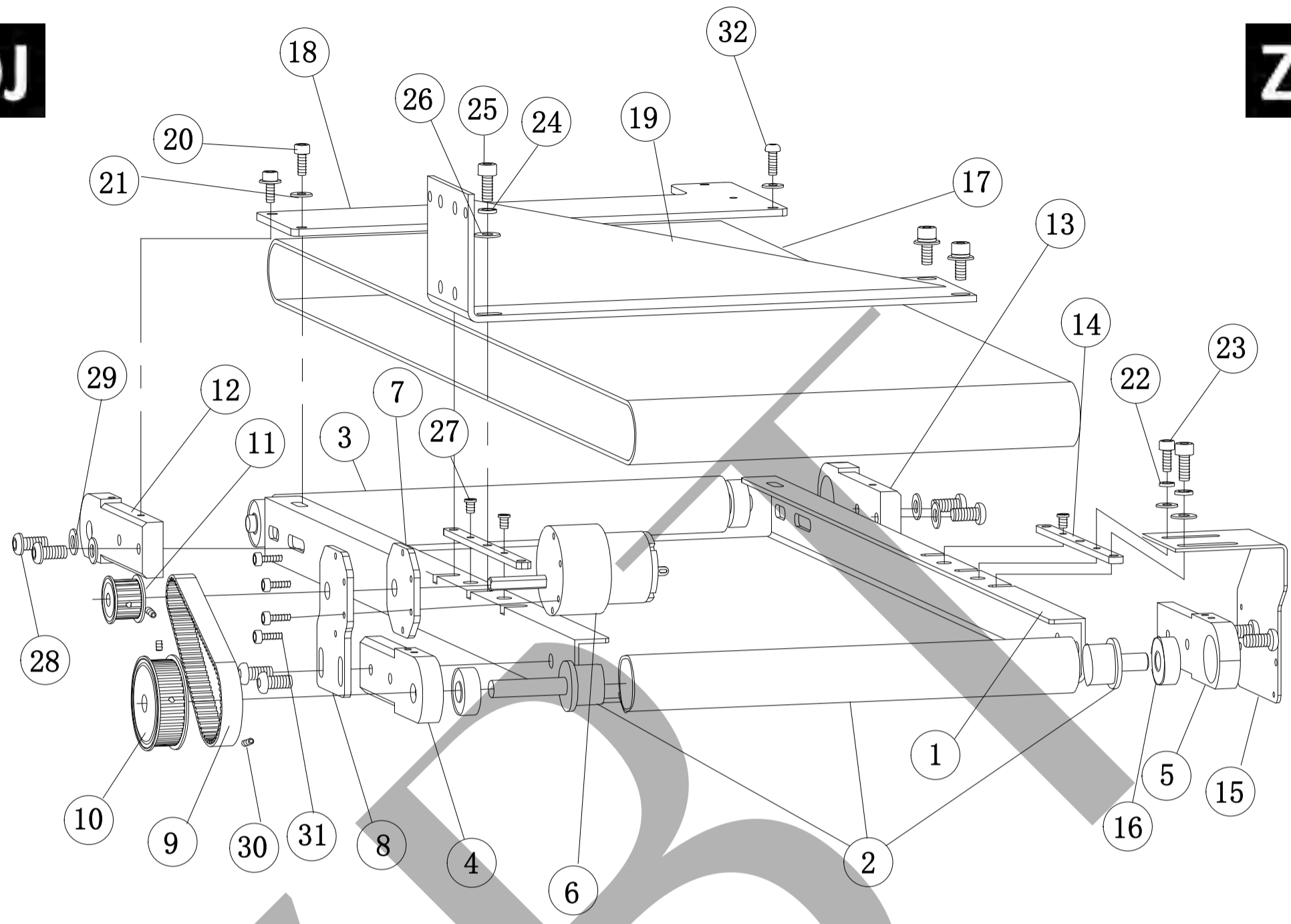

序号 No.	零件图号 PARTS No.	零件名称	个数 (QTY)	备注 (REMARKS)
21	ELH04	平垫 (Φ4)	4	
22	ELS04	弹垫 (Φ4)	1	
23	ESC0412	内六角螺丝 (M4*12-12.9级)	1	
24	ELS05	弹垫 (Φ5)	5	
25	ESC0512	内六角螺丝 (M5*12-12.9级)	5	
26	ELH05	平垫 (Φ5)	5	
27	EPN0404	十字平头螺丝 (M4*4)	3	
28	EBSC0612	内六角圆头螺丝 (M6*12-12.9级EG)	8	
29	ELH06	平垫 (Φ6)	4	
30	ESF0404	内六角紧定螺丝 (M4*4-12.9级)	4	
31	ESC0310	内六角螺丝 (M3*10-12.9级)	4	
32	EBSC0410	内六角圆头螺丝 (M4*10-12.9级EG)	1	

ZDJ

ZDJ

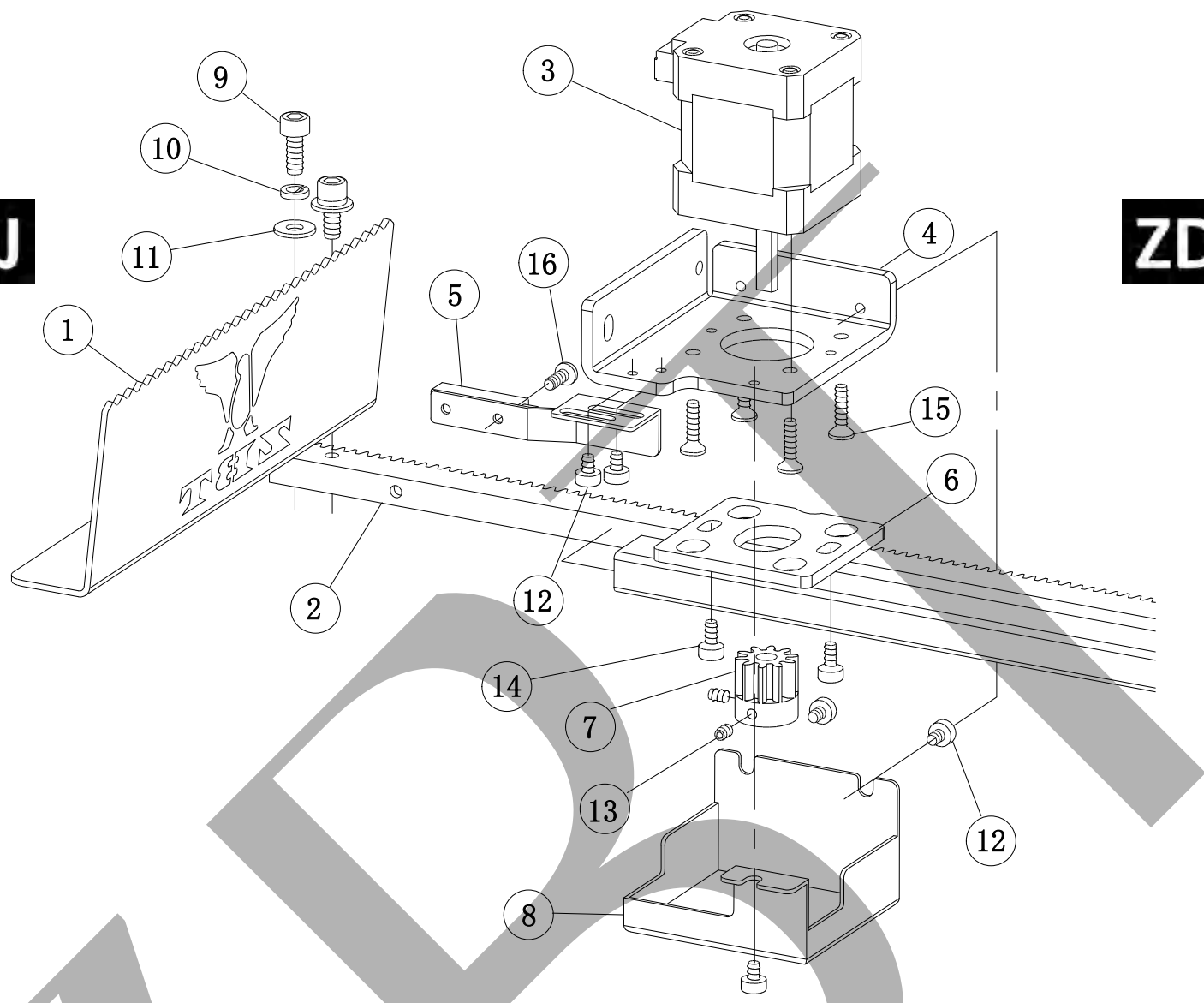

序号 No.	零件图号 PARTS No.	零件名称	个数 (QTY)	备注 (REMARKS)
1	T-BXZDJ029	压手套板	1	
2	T-BXZDJ030	压手套齿条	1	
3	T-BXZDJ-BJ3521I	压手套电机	1	
4	T-BXZDJ031	35电机座二 (压手套电机座)	1	
5	T-BXZDJ037	齿条信号板		
6	T-BXZDJ035	齿条盒		
7	BXTH-B07-02	电机齿轮	1	
8	T-BXZDJ036	压手套电机盖板	1	
9	ESC0410	内六角螺丝 (M4*10-12.9级)	2	
10	ELS04	弹垫 (Φ4)	2	
11	ELH04	平垫 (Φ4)	2	
12	ESC0304	内六角螺丝 (M3*4-12.9级)	5	
13	ESF0404	内六角紧定螺丝 (M4*4-12.9级)	2	
14	ESC0306	内六角螺丝 (M3*6-12.9级)	2	
15	ESCC0306	内六角沉头螺丝 (M3*6-10.9级)	4	
16	SIS03081	一字螺丝 (M3*8*5.5*2)	1	

自跑

自跑

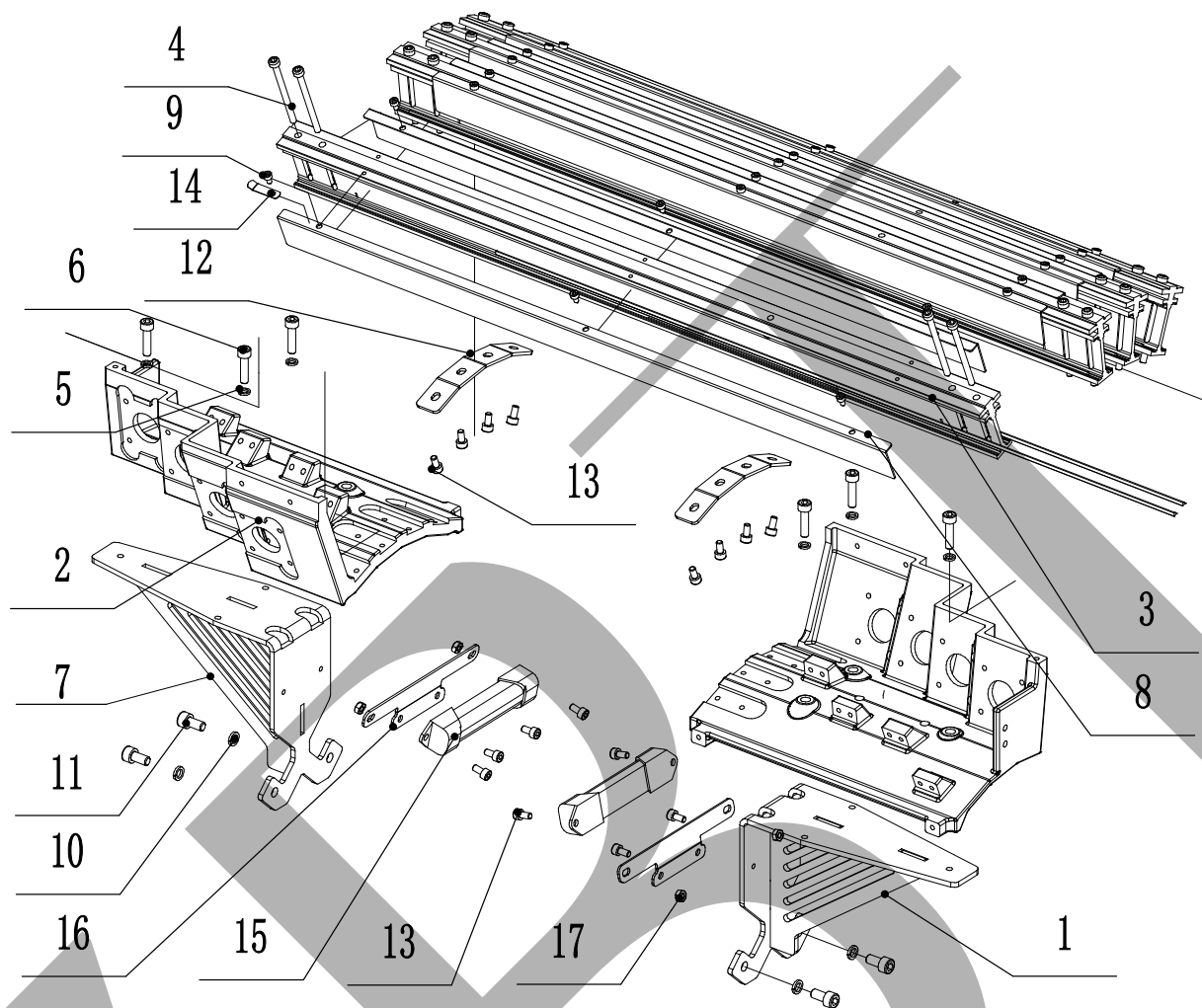

序号 No.	零件图号 PARTS No.	零件名称	个数 (QTY)	备注 (REMARKS)
1	BXTH-T01-01-01	右托脚(两根或三根导轨)	1	
2	BXTH-T01-02	梭子架底座(BXTH)	2	
3	BXTH-T01-03	自跑导轨	4	
4	ESC0460	内六角螺丝(M4*60-12.9级)	16	
5	ELS05	弹垫(Φ5)	6	
6	ESC0520	内六角螺丝(M5*20-12.9级)	6	
7	BXTH-T01-08-01	左托脚(两根或三根导轨)	1	
8	BXTH-T01-04	护板(BXTH)	8	
9	ESC0304	内六角螺丝(M3*4-12.9级)	24	
10	ELS06	弹垫(Φ6)	4	
11	ESC0612	内六角螺丝(M6*12-12.9级)	4	
12	BXTH-T01-06	梭子导轨连接板(BXTH)	2	
13	ESC0408	内六角螺丝(M4*8-12.9级)	16	
14	T02-03-SIS6294	压线片	1	
15	BXTH-T01-08	SA21-照明灯	2	
16	BXTH-T01-07	照明灯架	2	
17	EN04	六角螺母(M4)	4	

自跑

自跑

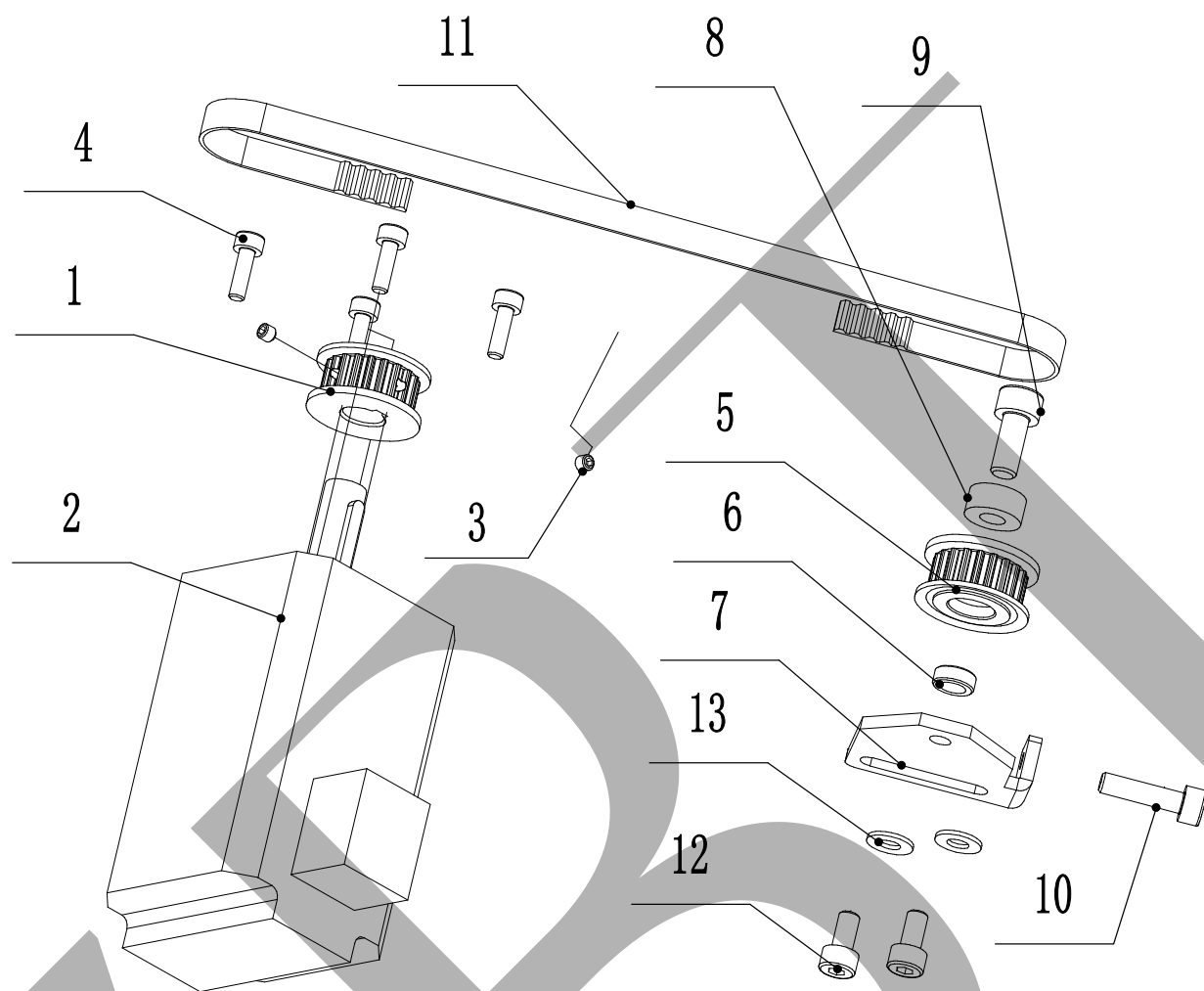

序号 No.	零件图号 PARTS No.	零件名称	个数 (QTY)	备注 (REMARKS)
1	BXTH-T02-01	自跑电机同步轮	1	
2	BXTH-BXT01-11	自跑电机	1	
3	ESF0303	内六角紧定螺丝M3*3-12.9级	2	
4	ESC0310	内六角螺丝M3*10-12.9级	4	
5	BXTH-T02-03	从同步轮	1	
6	BXTH-T02-04	从同步轮垫圈	1	
7	BXTH-T02-02	可调同步轮座BXTH	1	
8	EJB685	轴承685ZZ	1	
9	ESC0512	内六角螺丝M5*12-12.9级	1	
10	ESC0416	内六角螺丝M4*16-12.9级	1	
11	BXTH-BXT01-02	同步带S3M宽6	1	
12	ESC0408	内六角螺丝M4*8-12.9级	2	
13	ELH04	平垫Φ4	2	

自跑

自跑

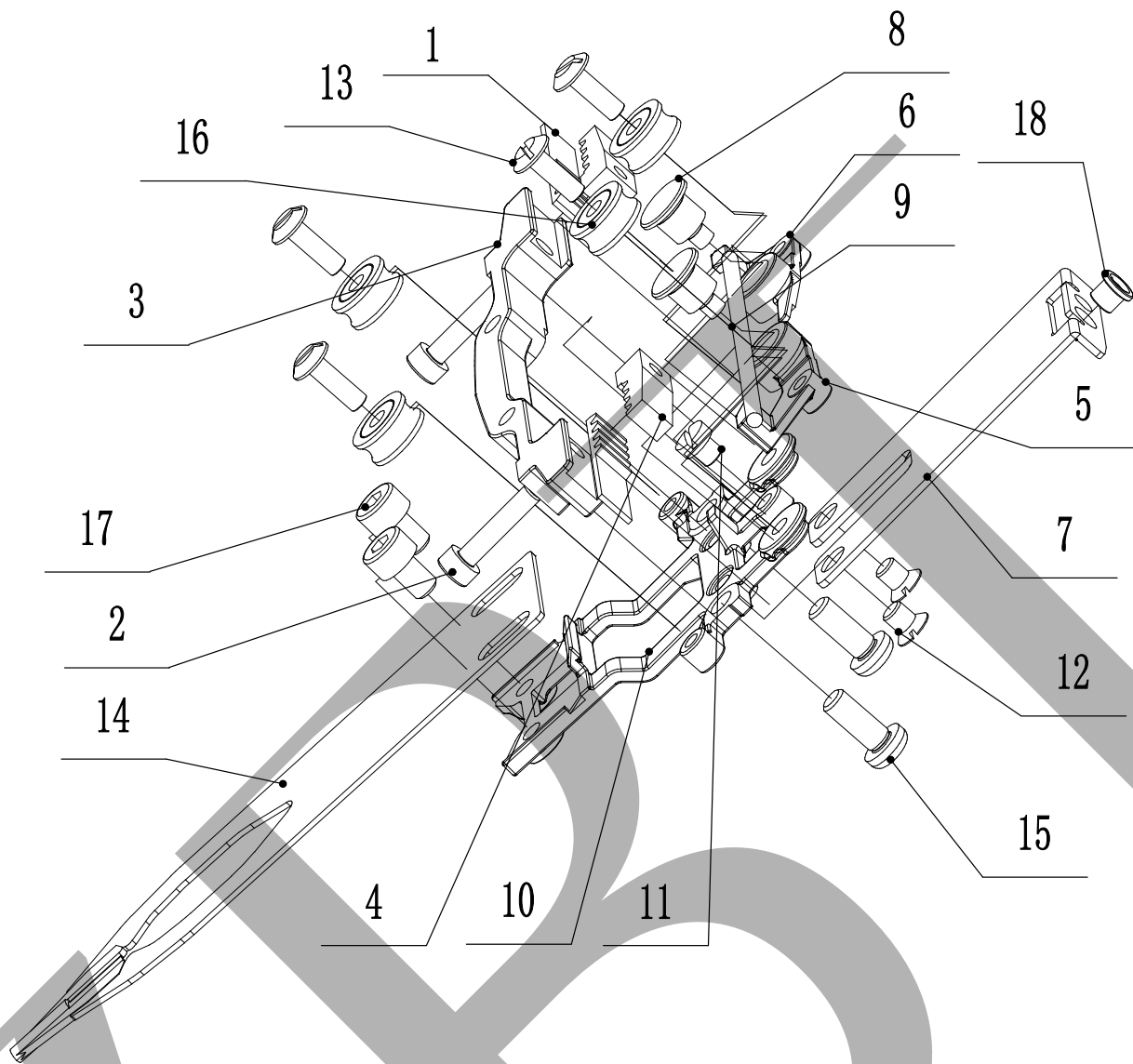

序号 No.	零件图号 PARTS No.	零件名称	个数 (QTY)	备注 (REMARKS)
1	BXTH-BXT01-02	同步带S3M宽6	1	
2	ESC0312	内六角螺丝M3*12-12.9级	2	
3	BXTH-T03-02	同步带下固定座BXTH	1	
4	BXTH-T03-03	同步带上压块	2	
5	BXTH-T03-05	摆臂 (二) BXTH	1	
6	BXTH-T03-04	摆臂 (一) BXTH	1	
7	BXTH-T03-08	穿线板	1	
8	BXTH-T03-06	摆臂铆钉	2	
9	BXTH-T03-07	弹簧钢丝	1	
10	BXTH-T03-01	梭子安装座BXTH	1	
11	BXTH-T03-11	限位螺丝BXTH	1	
12	SIS0019	沉头螺丝SM9/64*4*6*0.2	2	
13	BXTH-T03-09	滚轮轴位螺钉	4	
14	BXTH-BXT01-03	梭嘴E16GJ(ϕ 1.0)		
14	BXTH-BXT01-04	梭嘴E14GJ(ϕ 1.2)		
14	BXTH-BXT01-05	梭嘴E9GJ(ϕ 1.8)		
14	BXTH-BXT01-06	梭嘴E5GJ(ϕ 2.0)		
15	ESPNO410	十字扁圆头螺钉M4*10	2	
16	BXTH-T03-10	自跑纱嘴轴承SG04	4	
17	ESC0406	内六角螺丝M4*6-12.9级	2	

自跑

自跑

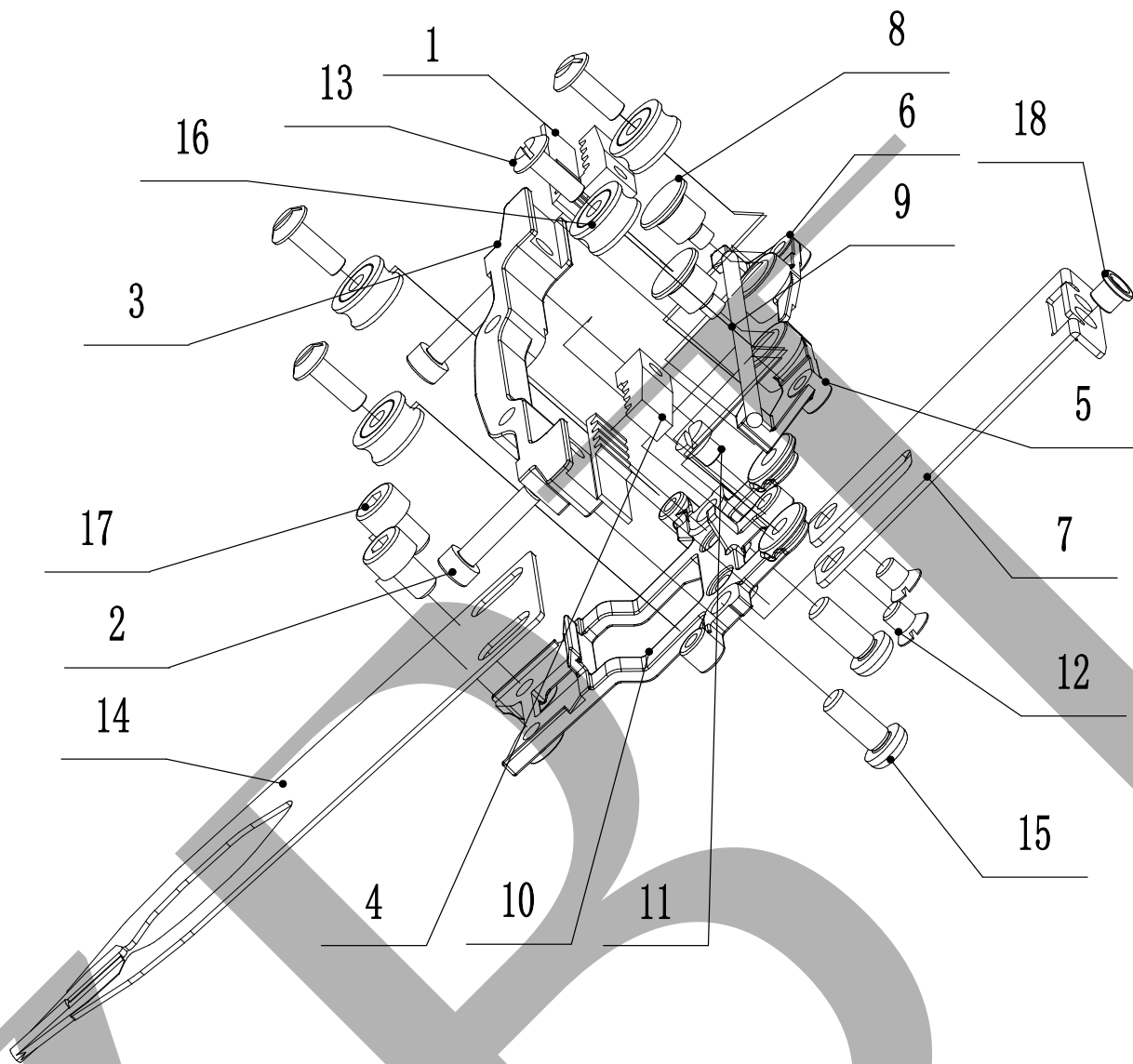

序号 No.	零件图号 PARTS No.	零件名称	个数 (QTY)	备注 (REMARKS)
18	T09-15-GCT0408	穿线瓷珠	1	

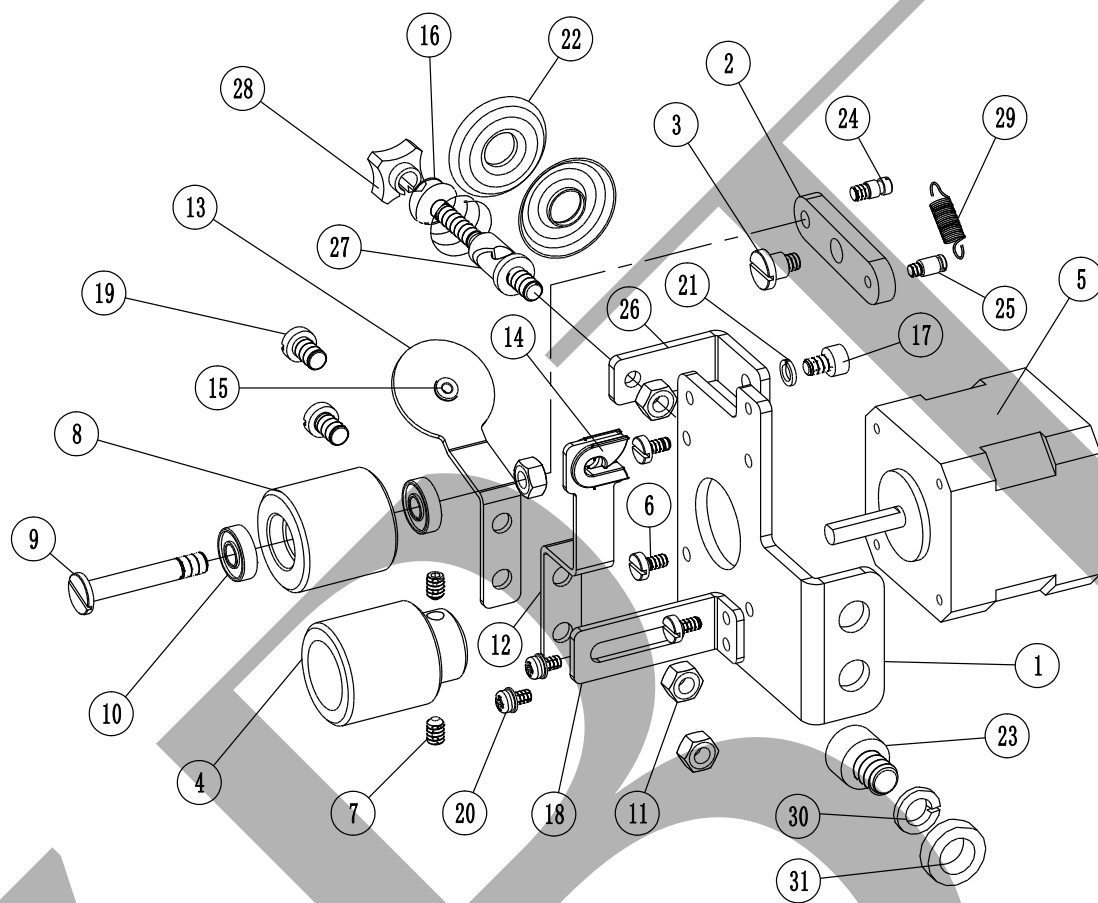

序号 No.	零件图号 PARTS No.	零件名称	个数 (QTY)	备注 (REMARKS)
1	BXTH-T04-01	橡胶电机底板(BXTH)	1	
2	T09-02-GCT1170I	橡胶滚轮固定板	1	
3	T09-03-SIS0124	轴位螺丝	1	
4	T09-04-GCT0171I	输送轮一	1	
4	T09-04-GCT0171I-1	输送轮芯一	1	
5	T09-05-BJ4240I	橡胶步进电机	1	
6	SIS03062	一字螺丝(M3*6*6.5*2)	3	
7	ESF0406	内六角紧定螺丝(M4*6-12.9级)	2	
8	T09-08-GCT0172I	输送轮二	1	
8	T09-08-GCT0172I-1	输送轮芯二	1	
9	T09-09-SIS3322I-1	橡胶输送螺丝	1	
10	EJB695	轴承(695)	2	
11	EN05	六角螺母(M5)	4	
12	T09-12-GCT1174I	橡胶导线片一	1	
13	T09-13-GCT2174I	橡胶导线片二	1	
14	T06-16-GA0072	小瓷珠	1	
15	T09-15-GCT0408	穿线瓷珠	1	
16	A01-13-XGAG014-1	压簧	1	
17	ESC0406	内六角螺丝(M4*6-12.9级)	1	
18	T09-18-GCT0175I	固定板	1	

自跑

自跑

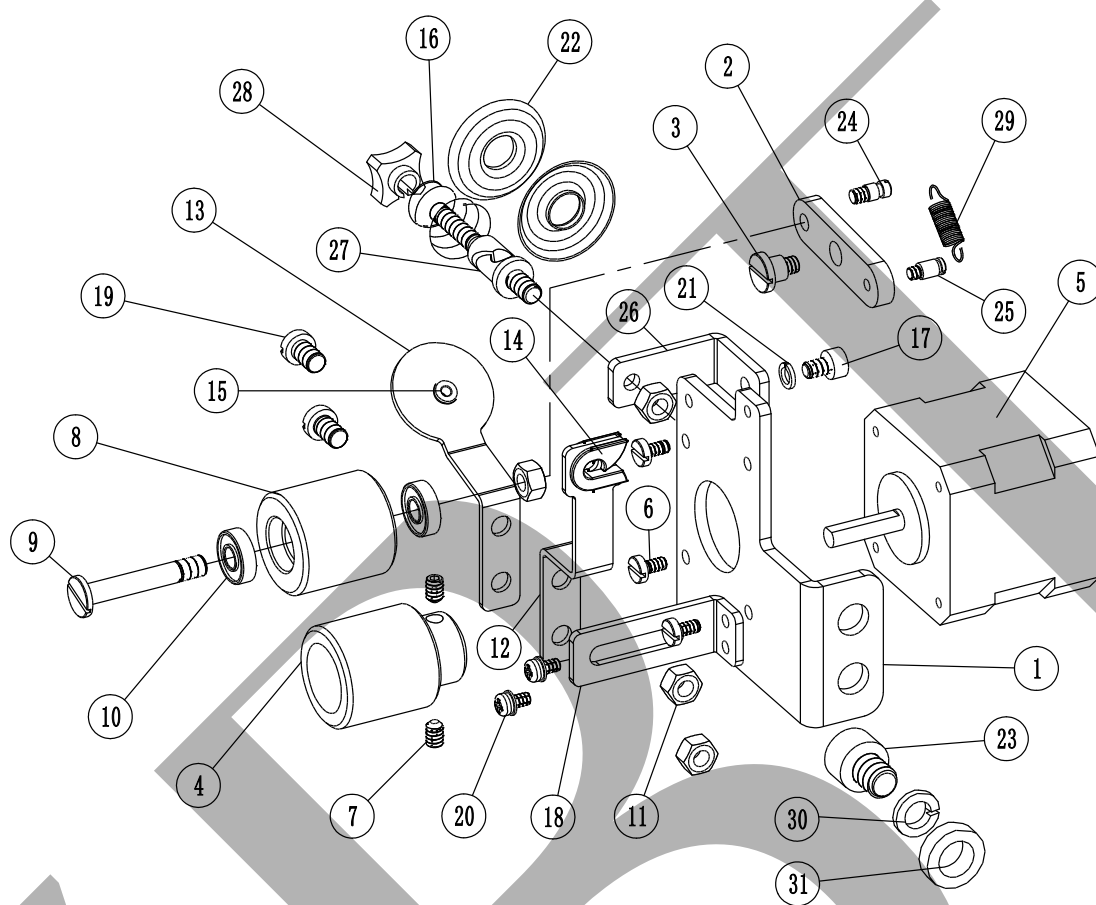

序号 No.	零件图号 PARTS No.	零件名称	个数 (QTY)	备注 (REMARKS)
19	SIS05081	一字螺丝(M5*8*8*3)	2	
20	ESC0306	内六角螺丝(M3*6-12.9级)	2	
21	ELS04	弹垫(Φ4)	1	
22	A01-14-XGAG014-2	压线盘	2	
23	ESC0510	内六角螺丝(M5*10-12.9级)	2	
24	T09-24-SIS0215-1	拉簧螺丝(M3.5(9/64))	1	
25	T09-25-SIS2121	拉簧螺丝	1	
26	T09-26-GCT6651I	夹线器支架	1	
27	A01-12-XGAG014	夹线器轴	1	
28	A01-15-XGAG014-3	蓝色塑料螺母	1	
29	T09-29-SIS0606	拉簧	1	
30	ELH05	平垫(Φ5)	2	
31	ELS05	弹垫(Φ5)	2	

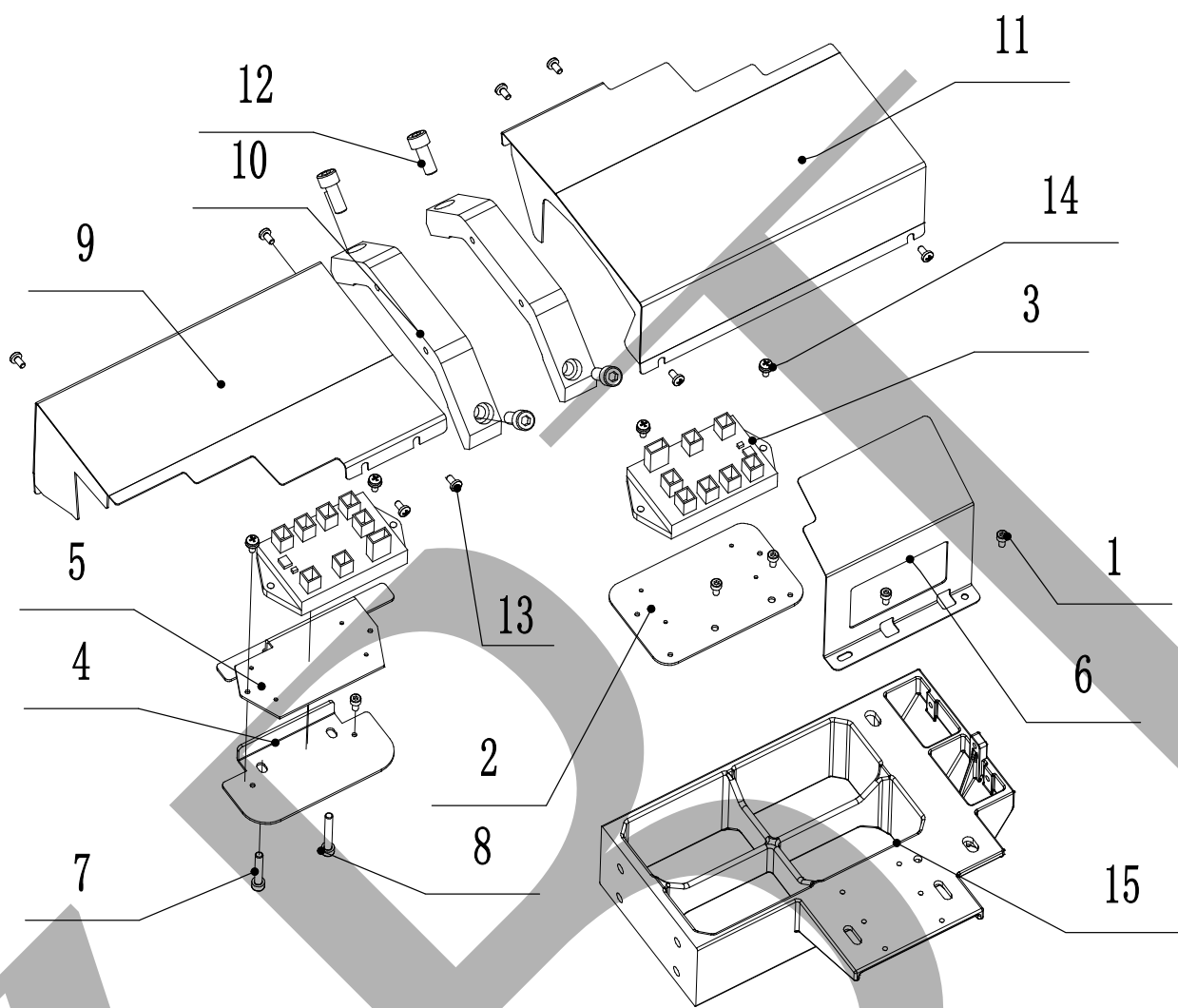

序号 No.	零件图号 PARTS No.	零件名称	个数 (QTY)	备注 (REMARKS)
1	ESC0408	内六角螺丝(M4*8-12.9级)	5	
2	BXGT-P01-034	右自跑电路板座	1	
3	BXTH-E01-04	自跑电路板	2	
4	BXGT-P01-035	左自跑电路板下夹板	1	
5	BXGT-P01-036	左自跑电路板座	1	
6	BXGT-P01-037	右自跑电路板防护罩	1	
7	ESC0530	内六角螺丝(M5*30-12.9级)	1	
8	ESC0535	内六角螺丝(M5*35-12.9级)	1	
9	BXTH-T01-10-01	自跑左罩壳(三根导轨)	1	
10	BXCS-T01-002	左右托脚架	2	
11	BXTH-T01-09-01	自跑右罩壳(三根导轨)	1	
12	ESC0820	内六角螺丝(M8*20-8.8级)	4	
13	ESN0408	十字螺丝(M4*8)	2	
14	ESNS0410	十字三件套螺丝(M4*10)	4	
15	BXGT-P01-019	右罩壳支撑托板(铝)	1	

地址：浙江省绍兴市越城区马山街道益丰路7号

Add: No.7 Yifeng Road, Mashan Street, Yuecheng District, Shaoxing City, Zhejiang Province , China, 312000

电话 Tel: +86-575-88222868/88222852

传真 Fax: +86-575-88222860

Website: www.zjbxtech.com

Email: tony@zjbxtech.com

WhatsApp: +86-13757511097

